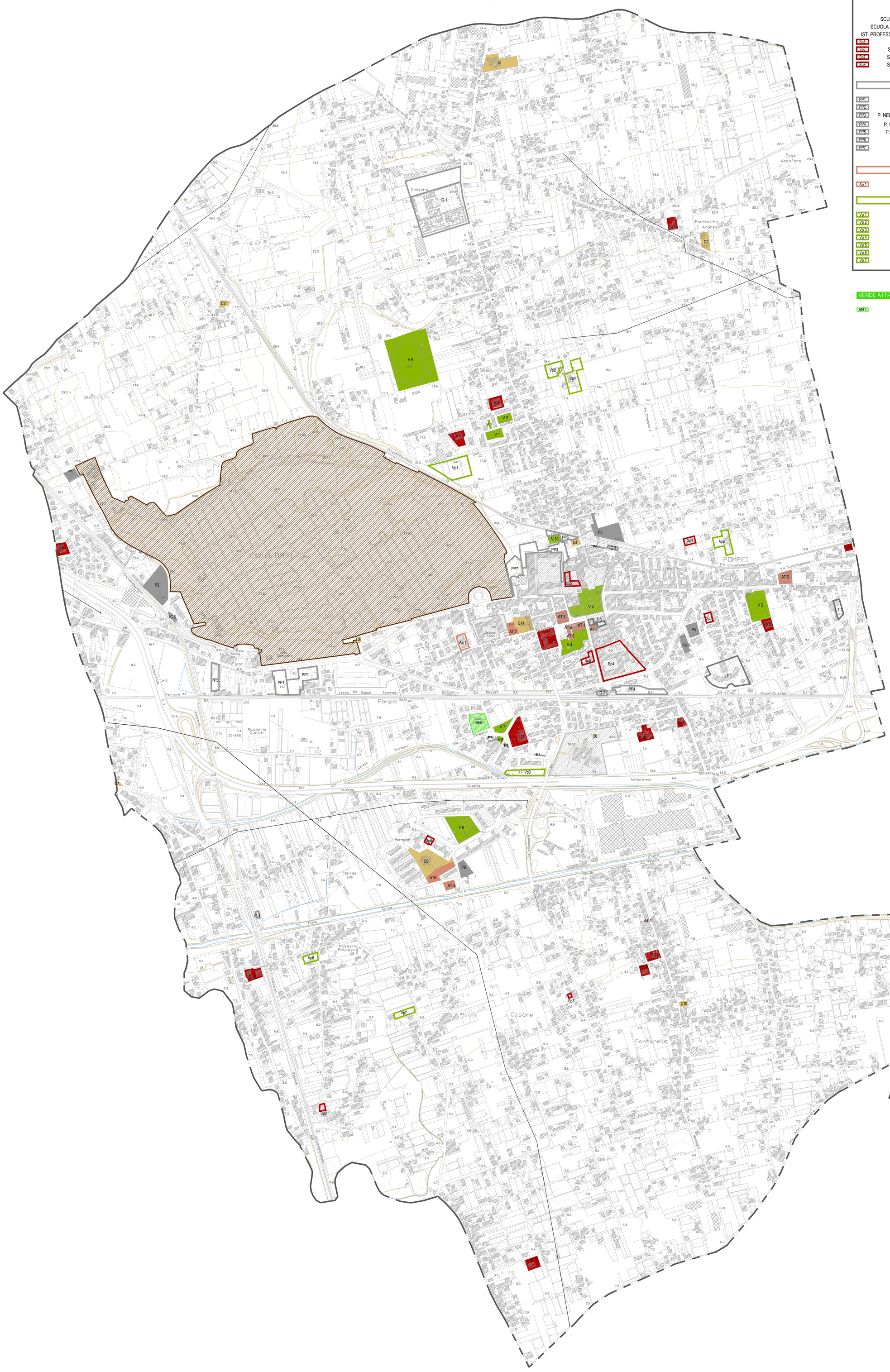
SCAVI DI POMPEI
POMPEI
Pompei
Casone
Fontanelle
Masseria Curati
Masseria Pescacel
Cimitero
Parrocchia S. Andrea
Case Aconfora
Chiesa Sacro Cuore
Via Civita Giuliani
Via Spinelli
Via Plinio
Via Lepanto
Via Scacciapensieri
Circumvesuviana
Autostrada A3
Napoli-Salerno
Fiume Sarno
Via Fontanelle
Via Madonna
Via Cappelle
Via Crispolta
Via Acerale
Via Gaetani
Via Gaetani II
Via Pozzo Mandolo
Via Grotte
Via Capone
Via Mazzini
Via Roma
Via Castellamare
Via Nolana
Via Sacro Cuore
Via Marconi
Via Bartolo Longo
Via Fontanelle
Via Madonna
Via Cappelle
Via Crispolta
Via Capone
Via Mazzini
Via Roma
Via Lepanto
Via Scacciapensieri
Via Civita Giuliani
Via Spinelli
Via Acerale
Via Gaetani
Via Gaetani II
Via Pozzo Mandolo
Via Grotte