Piano Urbanistico Comunale

Comune di Qualiano - Città Metropolitana di Napoli

Sindaco: Raffaele De Leonardis
Ass. all' urbanistica: Geom. Domenico Di Domenico
RUP: Ing. Giuseppe Treccagnoli

COMUNE DI QUALIANO
PROV. DI NAPOLI
Prot. N. 43 del 28 SET. 2023

Leggi 17.8.1942 n. 1150, D.M. 2.4.1968 n. 1444 ▫▫Legge Regionale Campania 22.11.2004 n. 16
Regolamento di Attuazione per il governo del territorio n. 5 del 4.8.2011

Con le modifiche e integrazioni derivanti:
- **dall'accoglimento di osservazioni con delibera della G.C. n.177 del 06.12.2022.**
- **dai rilievi di cui alla Determina dir.le della C.M. R. 0004649.30-05-2023**

Progettista Prof. Arch. Loreto COLOMBO

Il Dirigente Incaricato
Dott. Ing. Giuseppe Treccagnoli

Informatizzazione e GIS
Arch. Cristiano Mauriello
Arch. Emanuele Colombo

ELABORATO GRAFICO ALLEGATO ALLA DELIBERAZIONI N. 61
DEL 10 OTT. 2023

Piano programmatico.

Scala 1/5.000 Data LUGLIO 2023 Elaborato 17

Confini Comunali

Confine Comune di Qualiano

1 AMBITI ED ELEMENTI DI CONSERVAZIONE E DI TUTELA

- **A** Nucleo storico permanente
- **E1** Aree agricole di pregio (Frutteti, Vigneti, Colture protette)
- Antiche masserie

2 AMBITI DI RIQUALIFICAZIONE E INTEGRAZIONE

- **A/B1** Nucleo storico alterato
- **B2** Residenziale satura
- **B3** Residenziale satura con tipologie a blocco, in linea o a schiera
- **B4** Residenziale di completamento
- **B5** Residenziale di edilizia pubblica
- **D1** Produttiva di rilevanza sovracomunale: Agglomerato A.S.I. Qualiano
- **D2** Mista residenziale e produttiva esistente
- **E2** Aree agricole ordinarie (Seminativi, Incolti, Colture degradate, altre utilizzazioni agricole)
- **En** Parchi naturali dell'Alveo Camaldoli e del Cavone Crocone
- Aree e nuclei di verde esistenti

Centralità principali esistenti

- **F1.1** Uffici comunali
- **F1.2** Polizia municipale
- **F1.3** Biblioteca
- **F1.4.1** Liceo plurispecialistico
- **F1.4.2** Istituto professionale
- **F1.4.3** Istituto alberghiero
- **F1.5** Stazione Carabinieri
- **F1.6** Sport
- **F1.7** Guardia medica
- **F1.8** Stazionamento autobus
- **F1.9** Cimiteri
- **F1.10** Cave

Impianti tecnologici

- **F2.1** Torre piezometrica
- **F2.2** Isola ecologica

- Produttiva di rilevanza sovracomunale: Agglomerato A.S.I. Giugliano - Qualiano
- Complessi per la convivenza religiosa

3 AMBITI DI TRASFORMAZIONE

- **C** Residenziale di progetto
- **D3** Produttiva di progetto
- **H** Attività ricettive e di servizio al complesso polisportivo
- **F3.1** Complesso polisportivo
- **F3.2** Ampliamento Villa comunale
- **G** Attività direzionali

VIABILITA'

- Tracciati viari progettuali di massima
- Strade da potenziare/riqualificare
- Pista ciclabile comunale con fasce verdi laterali
- Pista ciclabile regionale

ATTREZZATURE E SERVIZI DI STANDARD

Esistenti

Istruzione
- **SE** Scuola elementare
- **SM** Scuola media

Interesse collettivo
- **Ch** Chiese
- **PT** Ufficio postale
- **MS** Cucina mensa scolastica

Verde e spazi pubblici attrezzati
- **VP** Verde e spazi pubblici attrezzati
- **P** Parcheggio
- **Pr** Parcheggio di relazione

- Servizio socio-assistenziale

Progetto
- Possibili aree di standard per attrezzature e servizi di vicinato: Scuole dell'obbligo, servizi di interesse collettivo, verde e spazi pubblici e parcheggi.
- Aree di standard urbanistici prive di volumi (Verde attrezzato e parcheggi) - art.338 R.D. n. 1265/1934

FASCE DI RISPETTO
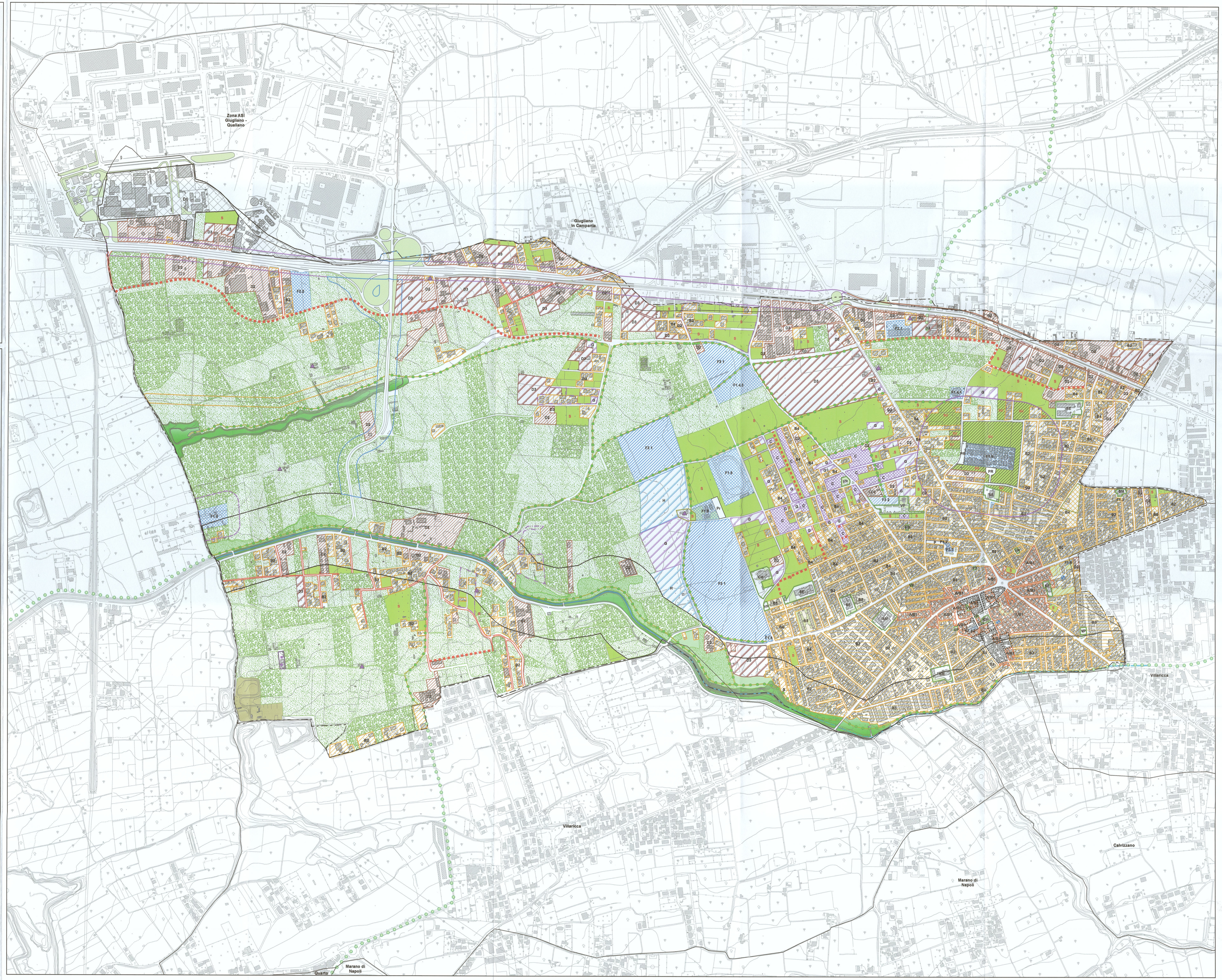
- D.Lgs. N. 285/1992 (nuovo Codice della strada): m. 40 fuori dal centro abitato; m. 20 nel centro abitato;
- Circonvallazione esterna D.Lgs. N. 285/1992 (nuovo Codice della strada): m. 20 nel centro abitato;
- Extraurbana principale D.Lgs. N. 285/1992 (nuovo Codice della strada): m. 30;
- Alveo dei Camaldoli - rispetto di 150 m. dalle sponde dei fiumi e delle acque pubbliche - anche tombati - (D.Lgs. 42/2004 art.142 let.g)
- del cimitero - art.1.7 dell'allegato alla L.R. Campania N. 14/1982
- del cimitero per animali - L.R. 11 Aprile 2019 e Regolamento (CE) n. 1069/2009 e ss.mm.ii.
- Elettrodotto
- Area sottoposta alle disposizioni di Tutela. Art. 21 del D.Lgs. 42 del 2004
- Aree soggette agli interventi di cui all'art. 23, comma 3, della L.R. 22.12.2004 n. 16 e ss.mm.ii. nonché dei capi IV e V della legge 28.02.1985 n.47