Piano Urbanistico Comunale

Comune di Qualiano - Provincia di Napoli

Sindaco: Raffaele De Leonardis
Ass. all' urbanistica: Geom. Domenico Di Domenico
RUP: Ing. Giuseppe Treccagnoli

COMUNE DI QUALIANO
PROV. NAPOLI
Prot. N. 12265 del 03 AGO. 2023

Leggi 17.8.1942 n. 1150, D.M. 2.4.1968 n. 1444 ▯▯Legge Regionale Campania 22.11.2004 n. 16
Regolamento di Attuazione per il governo del territorio n. 5 del 4.8.2011

Con le modifiche e integrazioni derivanti:
- **dall'accoglimento di osservazioni con delibera della G.C. n.177 del 06.12.2022.**
- **dai rilievi di cui alla Determina dir.le della C.M. R. 0004549.30-05-2023**

Progettista Prof. Arch. Loreto COLOMBO

Il Dirigente Incaricato
Dott. Ing. Giuseppe Treccagnoli

Informatizzazione e GIS
Arch. Cristiano Mauriello
Arch. Emanuele Colombo

ELABORATO GRAFICO ALLEGATO ALLA DELIBERAZIONI N. 61
DEL 10 OTT. 2023
COMUNE DI QUALIANO

Piano strutturale. Sistema ambientale

Scala 1/5.000 Data LUGLIO 2023 Elaborato 7

Limite comunale

Aree urbane esistenti al II dopoguerra

Aree urbane prevalentemente consolidate

Aree urbane periferiche in via di formazione

Aree urbane ad uso misto Residenziale/Produttivo

Agglomerati A.S.I.

Attrezzature

Aree agricole di particolare rilevanza

Aree agricole periurbane

Masserie

SISTEMA RELAZIONALE E CANALI

Reti e nodi di trasporto

Strada extraurbana principale

Strada extraurbana principale di competenza comunale

Principali strade comunali

Reti di scolo superficiali

Reticolo idrografico principale

SISTEMA NATURALE

Incisioni naturali
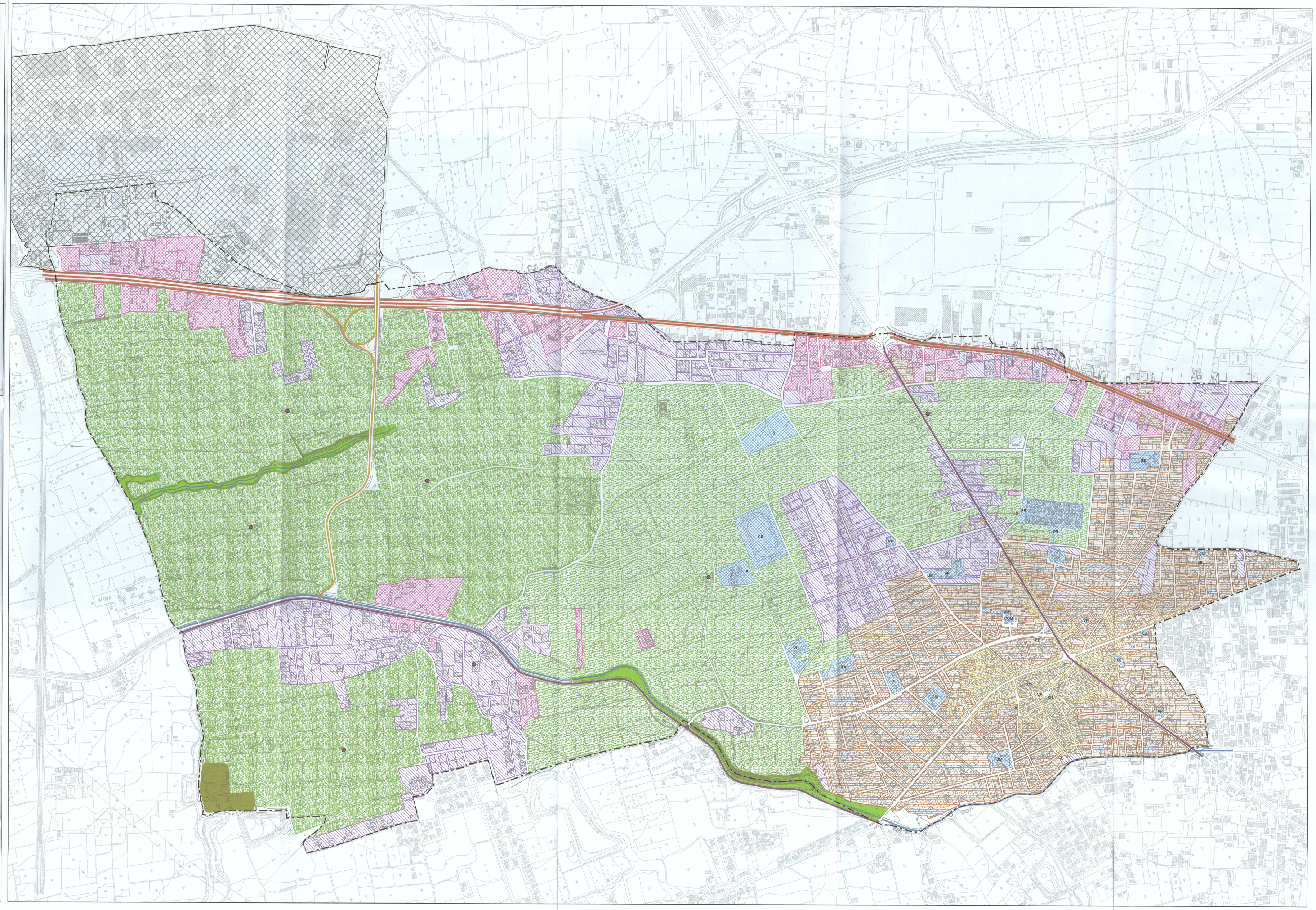
Cave dismesse