

**LEGENDA**

- Reticolo idrico  
— RIM  
— RIP  
— RIP (Regione - Roggia Saverona Nuova e Vecchia)  
— Fiume Oglio (AIPO)  
— Fascia di rispetto (10 m) roggia Saverona  
— Fascia di rispetto (10 m) e fascia di rispetto area urbana (5 m) RIM
- Pozzo con zona di tutela assoluta (10 m)  
□ Fascia di rispetto pozzo (200 m)  
■ Area umida  
■ Fascia di rispetto area umida (10 m)  
■ Specchio d'acqua  
■ Fascia di rispetto specchio d'acqua (10 m)
- Piano per l'Assetto Idrogeologico del fiume Po (PAI)  
■ Fascia A  
■ Fascia B  
■ Fascia C  
--- Confine di Comune

**ELENCO CORSI D'ACQUA**

**RETICOLO IDRICO MINORE (RIM)**

- | codice      | Nome corso d'acqua            |
|-------------|-------------------------------|
| 03017159_1  | - Roggia Acqualunga           |
| 03017159_2  | - Seriola Arrivabene          |
| 03017159_3  | - Seriola Baiona              |
| 03017159_4  | - Seriola Battista            |
| 03017159_5  | - Roggia Cesaresca            |
| 03017159_6  | - Roggia Gambalone            |
| 03017159_7  | - Seriola Padovana            |
| 03017159_8  | - Roggia Provaglia            |
| 03017159_9  | - Seriola Quinzana            |
| 03017159_10 | - Rino                        |
| 03017159_11 | - Vallone                     |
| 03017159_12 | - Roggia Aiguetta             |
| 03017159_13 | - Roggia Bonzana              |
| 03017159_14 | - Roggia Canallungo           |
| 03017159_15 | - Roggia Gaspara              |
| 03017159_16 | - Roggia Vincellata           |
| 03017159_17 | - Scaricatore Roggia Saverona |

**RETICOLO IDRICO PRINCIPALE (RIP)**

- BG191 Fiume Oglio (AIPO)  
BS129 Roggia Saverona Nuova e Vecchia (Regione)

Base cartografica: CTR - data base topografico Reg. Lombardia

**COMUNE DI QUINZANO D'OGGIO**

Provincia di Brescia



**Piano di Governo del Territorio**

**COMPONENTE GEOLOGICA, IDROGEOLOGICA E SISMICA**

(L.R. 11.3.05 N.12; D.G.R. 30.11.11 n. 9/2616; D.G.R. 18.07.22 N. IX/6702)

**Allegato 1 - Carta dei vincoli**



Cartografia Ingegn. Adalgiso - Regno Lombardo Veneto (1818-1829)



Geologia tecnica e ambientale  
Dott. Geol. Andrea Anelli  
Via San Francesco, n. 14 - 26100 CREMONA  
tel. / fax: +39 0372750483 - mob.: +39 3495747380  
e-mail: anelliandrea@gmail.com

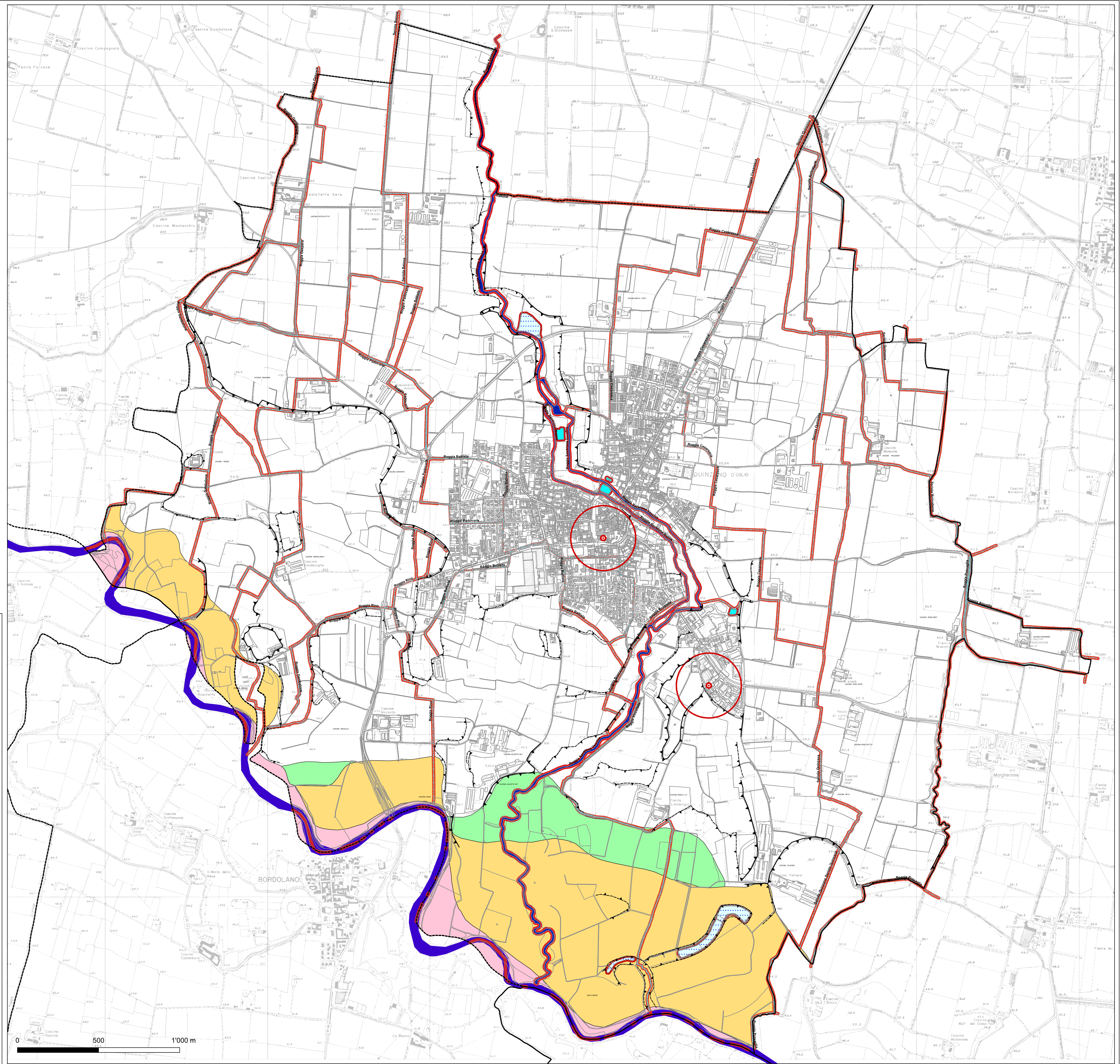

0 500 1'000 m