

- LEGENDA**
- CONFINI PARCO**
- Lago d'Isèo e fiumi
 - Riserve naturali
 - Zone di interesse naturalistico-paesistico
 - Zone agricole di prima fascia di tutela
 - Zone agricole di seconda fascia di tutela
 - Nuclei di antica formazione
 - Zone di iniziativa comunale orientata
 - Aree degradate da recuperare
 - Ambiti di fruizione soggetti a progetto unitario di valorizzazione
 - Zone umide
 - Lanche boidi e specchi d'acqua
 - Lanche e paleomondri con presenza di acque stagnanti
 - Aree umide e canneti
 - Cave
 - Impianti tecnologici e servizi a rete
 - Zone - soggette a destinazioni di strumenti urbanistici vigenti
- ELEMENTI BENI E MANUFATTI DI RILEVANTE VALORE ARCHEOLOGICO, ARCHITETTONICO, ARTISTICO, STORICO E CULTURALE**
- Chiese sussidiarie - santuari - cappelle votive
 - Castello o residenza fortificata
 - Cimiteri di significativo valore paesistico
 - Dighe - chiese - opere idrauliche di significativo valore paesistico
 - Ponti di significativo valore paesistico
 - Parcheggi attrezzati
 - Sito archeologico
- EDIFICI E COMPLESSI RURALI DA SALVAGUARDARE**
- Presistenze rurali attualmente produttive di significativo valore paesistico-ambientale
 - Presistenze rurali di significativo valore paesistico-ambientale
- AMBITI CON RILEVANTI SIGNIFICATI DI ARCHEOLOGIA INDUSTRIALE**
-
- VILLE E PARCHI PRIVATI DI VALORE PAESISTICO-AMBIENTALE, EMERGENZE LAICHE: VILLE SIGNORILI (1500/1700)**
-
- SISTEMA DELLA VIABILITÀ INTERNA AL PARCO**
- Infrastrutture stradali principali e fasce di rispetto
 - Strade di valore paesistico (sterrati)
 - Sentieri e percorsi campestri di valore paesistico
- STRADE E GRANDI OPERE INFRASTRUTTURALI INTERVENIENTI STATALI E REGIONALI**
- Linea AV/AC tratta Treviglio-Brescia
 - Collegamento autostradale BRE - BE - MI
 - Punto Parco "Località Molino di Basso"

Regione Lombardia

Parco Regionale Oglio Nord

PIANO TERRITORIALE DI COORDINAMENTO

TAVOLA 1

AZZONAMENTO

foglio 6

VARIANTE PARZIALE

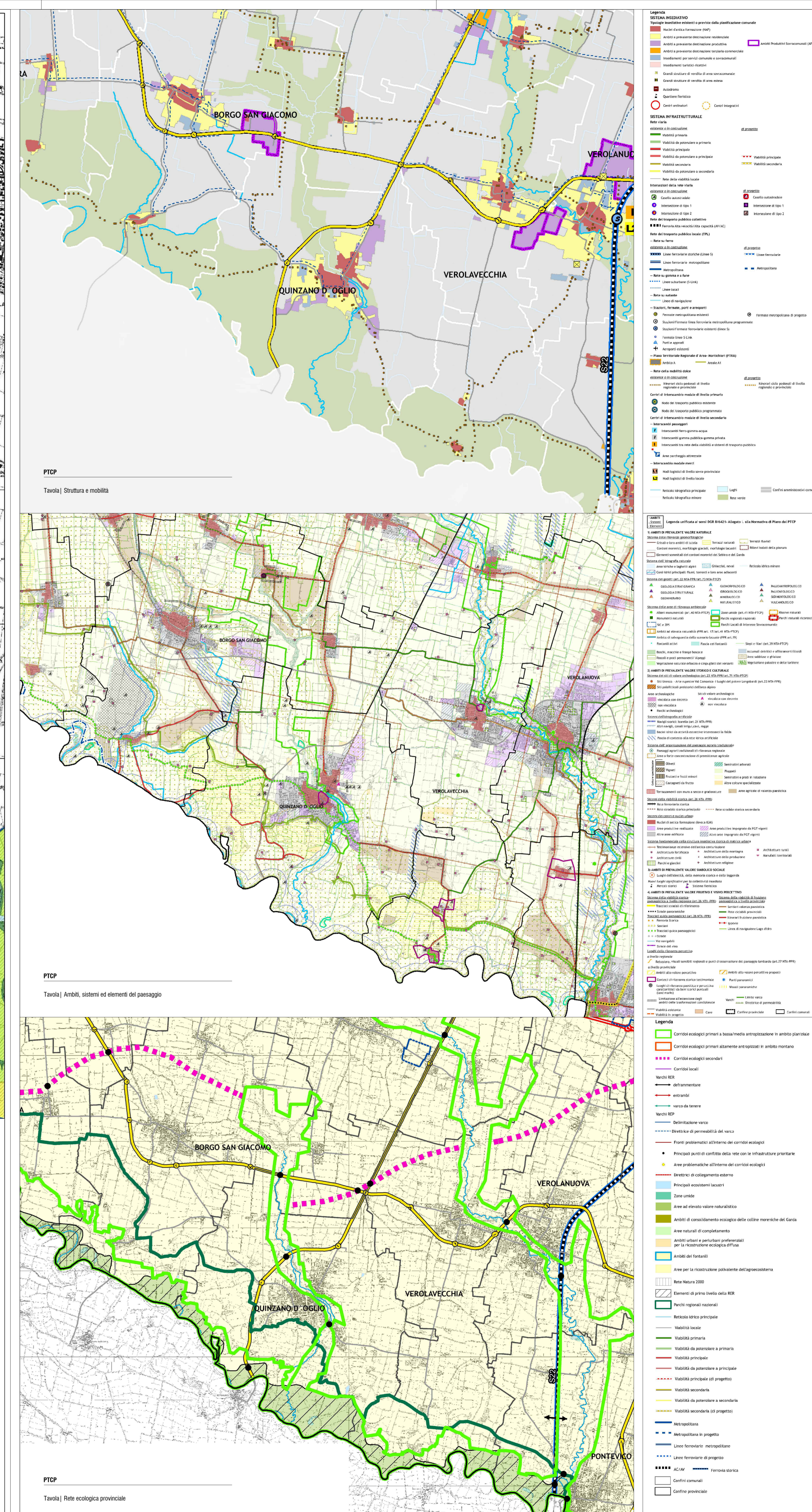

progettata
arch. Federico Bianchessi

collaboratori
arch. Sara Bodini
arch. Francesca Magri

adottatore con delibera del C.C.
n. 10 del
30/01/2011

scala: 1:5000

COMUNE DI QUINZANO D'OGGIO
Provincia di Brescia

VARIANTE GENERALE AL PGT

Documento di Piano (DdP)

Pianificazione sovracomunale

tab. A.1.2
scala: vari