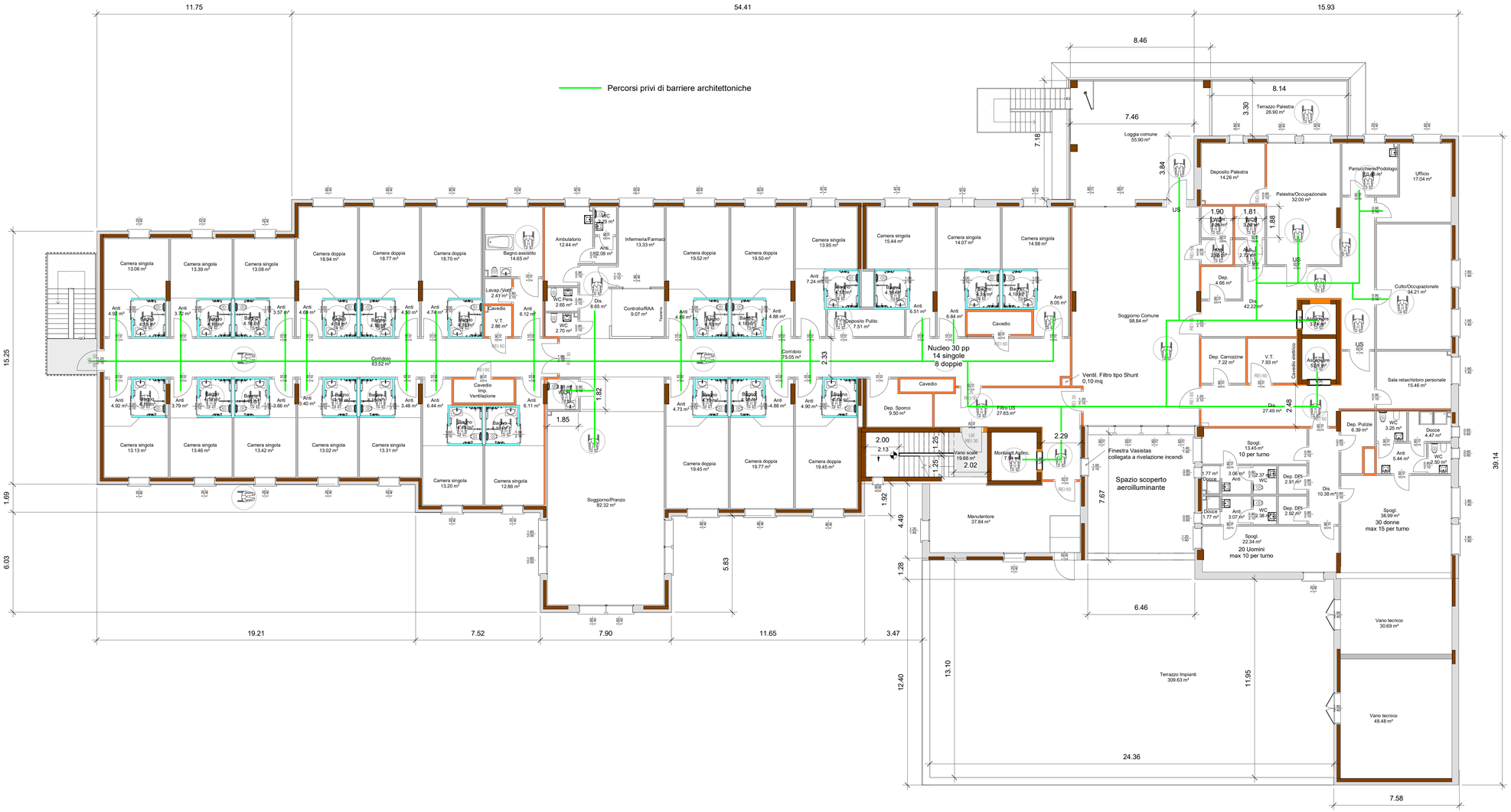

Proprietà/Committente

Coop. Sociale l'Aquilone s.c.s.r.l. - O.n.l.u.s.

Riccione

Via Veneto/Via Pavia

Permesso di Costruire con Procedimento Unico ai sensi dell'art. 53 comma 1 Lett. a _ L.R. 24/2017 in variante al RUE Vigente per la realizzazione di nuova CRA PRIMAVERA

Responsabili di Progetto:
Management e Coord. Generale
Prog. Architettonico
Prog. Strutture
Prog. Impianti climatizz. e meccanici
Prog. Impianti elettrici e speciali
Prog. Prevenzione Incendi
Sicurezza C.S.E.
Prog. Idraulico
Prog. Ambiente

Staff Progettazione
Arch.Gianpiero Pirazzini
Tel.335 5988758 - gianpiero@gianpieropirazzini.it
Arch. Gianpiero Pirazzini
Ing. Carlo Triacca
P.Termotecnico Qualid Khamal
Ing. Pietro Molesini
Geom. Carlo Ballista
Geom. Massimo Giorgetti
Ing. Annalisa Copioli
Studio Tecnico ESA - Dott.ssa Alice Barbieri

Collaboratori:
Geom. Paolo Zaghini
P.I. Gianmario Baldassarri

Numero Tav.

19

Piano Primo - Requisiti L.13/89 - DM 236/89

Responsabile dei Lavori	Direzione Lavori Generale	Arch. Gianpiero Pirazzini	Project Monitor
	Direzione Lavori Strutture		

Rev. B		Timbro e Firma Resp. di Progetto
Rev. A		
Emissione/Revisione		

Cod.Commessa	Nome file	Comune	Fase Prog.	Argomento	Elaborato	Rev.	Scala
		RC			19		1 : 100

Data	Redatto	Controllato	Verificato	Approvato
15-01-2025			Controllore	Supervisore

I diritti di proprietà, diffusione e riproduzione di questo documento sono riservati all'Arch. Gianpiero Pirazzini in conformità alle vigenti normative in materia