COMUNE DI RICCIONE

PROVINCIA DI RIMINI

Intervento di Nuova Costruzione (NC) per costruzione di piscine esterne a servizio del fabbricato ad uso alberghiero denominato "Hotel Helios" sito nel Comune di Riccione (RN) - Viale Michelangelo n. 18 - censito al Catasto Fabbricati al Fg. 13 - Part. 168 - Sub. 2 e al catasto Terreni al Fg. 13 - Part. 102 e 100.

COMMITTENTE : "Hotel Helios di Semprini Mario & C. s.n.c."
Viale Michelangeo n. 18 - Riccione (RN) -
nella persona di Semprini Giovanni (Legale Rappresentante)

Firma Leg. Rappresentante	Timbri Ufficio Referti Urbanistica
Semprini Giovanni	
Timbro e Firma Progettisti	
Ing. Fiorani Alessandro	
Timbro e Firma Direttore Lavori	Timbri Commissione Edilizia
Ing. Fiorani Alessandro	

PRESENTAZIONE DI PROGETTO AI SENSI DELL'ART. 53 - L.R. 24/2017 AI FINI DEL RILASCIO DEL TITOLO ABILITATIVO IN VARIANTE AGLI STRUMENTI URBANISTICI

PERMESSO DI COSTRUIRE IN VARIANTE - Stato di Fatto

OGGETTO	Piante - Sezioni	ELABORATO
SCALA	1:100	1.1
DATA	22-07-2025	

RESPONSABILE DI PROGETTO
Ing. Fiorani Alessandro

LICENZA AUTOCAD 360 S0052283

Estratto RUE
CARTA n.1 - AMBITI URBANI DA RIQUALIFICARE, AMBITI SPECIALIZZATI PER ATTIVITA PRODUTTIVE
AMB. 4.4.1 - Ambiti
Ambiti urbani da riqualificare
AUR1 - Art. 4.4.1 - Ambiti urbani da riqualificare: interventi ammessi fino al loro inserimento nelle previsioni del POC, in assenza di Piano Urbanistico Attuativo e/o al di fuori della programmazione del POC.

ESTRATTO DI MAPPA - Fg. 13 - Part. 168

PLANIMETRIA SCALA 1:500

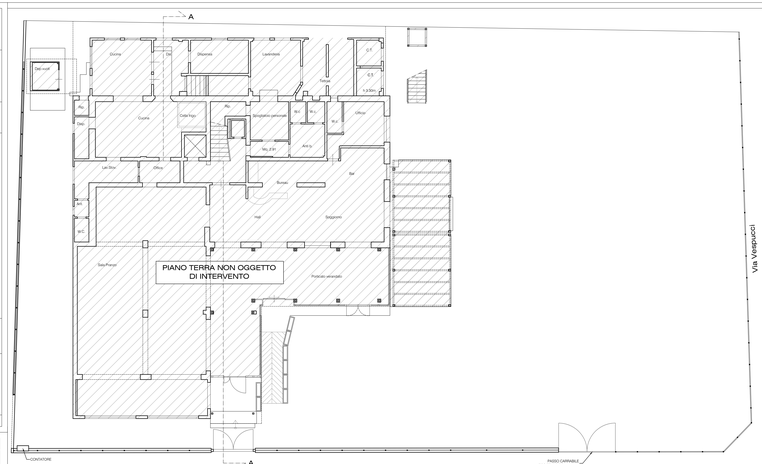

PIANO TERRA

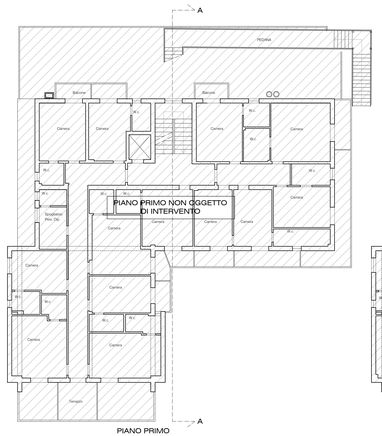

PIANO PRIMO

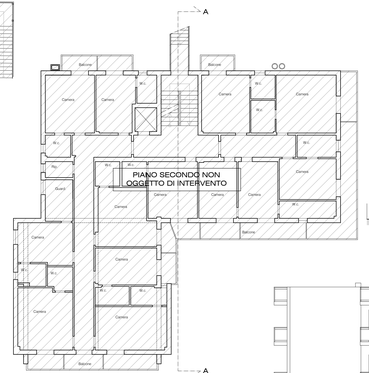

PIANO SECONDO

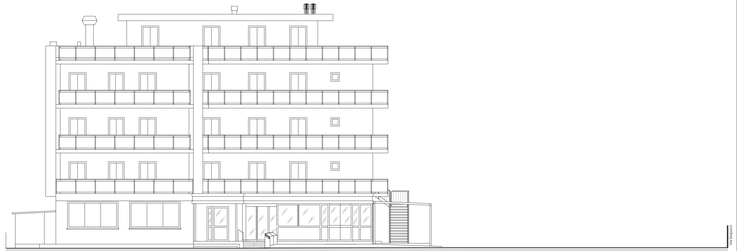

PROSPETTO su V. MICHELANGELO

PROSPETTO lato MARE

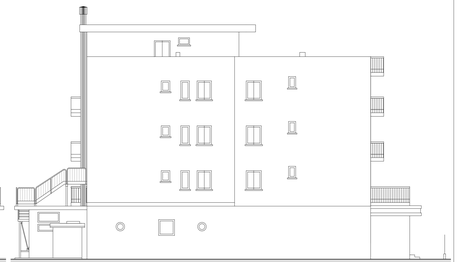

PROSPETTO lato MONTE

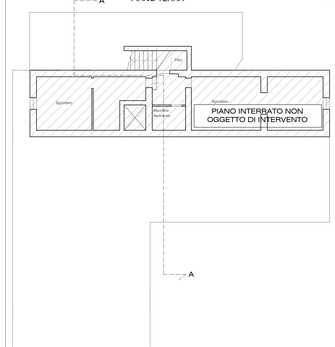

PIANO INTERRATO

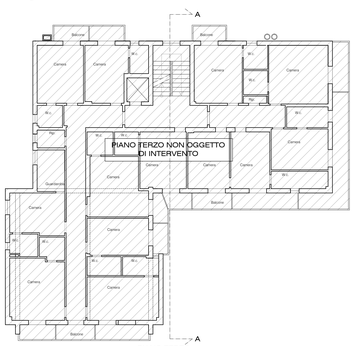

PIANO TERZO

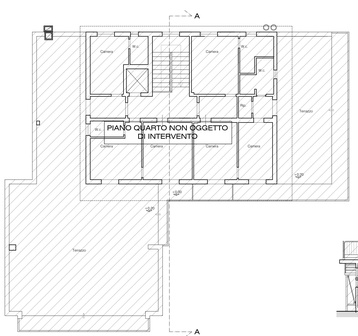

PIANO QUARTO

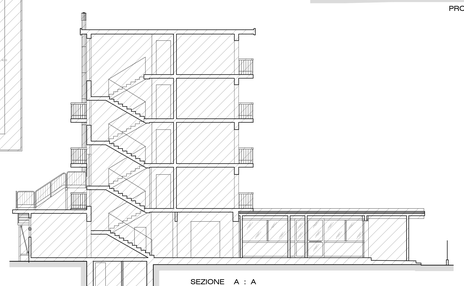

SEZIONE A : A

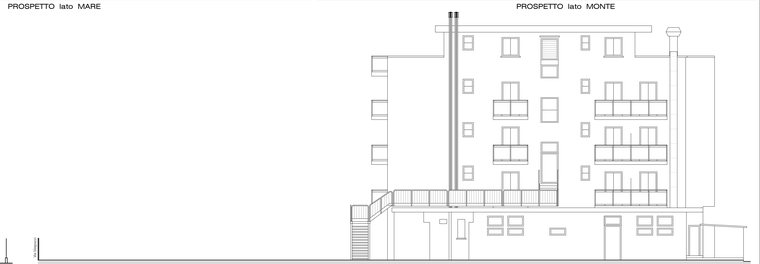

PROSPETTO lato RIMINI