



PATRIMONIO TERRITORIALE  
STRUTTURA AGRO - FORESTALE  
(ART. 9 DELL'ENLTA)

approvato con le modifiche introdotte in sede di  
conferenza paesaggistica, tenutasi in data 21/12/2016

scala 1:15000

ST STATUTO DEL TERRITORIO ART. 92, COMMA 3, L.R. 66/14

PROGETTO  
VALUTAZIONE AMBIENTALE STRATEGICA  
VALUTAZIONE D'INCIDENZA  
Arch. Corrado Biagini

COLLABORAZIONE  
ELABORAZIONE GIS  
Arch. Benedetta Biagini

STUDI GEOLOGICI  
Studio Associato Burchielli & Mannori

IL RESPONSABILE DEL PROCEDIMENTO  
Arch. Francesco Copia

RESPONSABILE URBANISTICA  
Arch. Francesco Copia

IL GARANTE DELLA COMUNICAZIONE  
Veronica Bianchi

IL SINDACO  
Fabio Micheletti

L'ASSESSORE ALL'URBANISTICA  
Diego Filippini

dicembre 2016

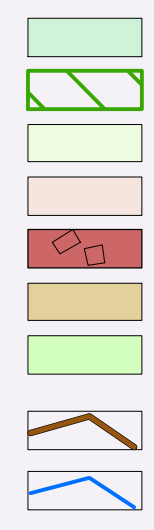
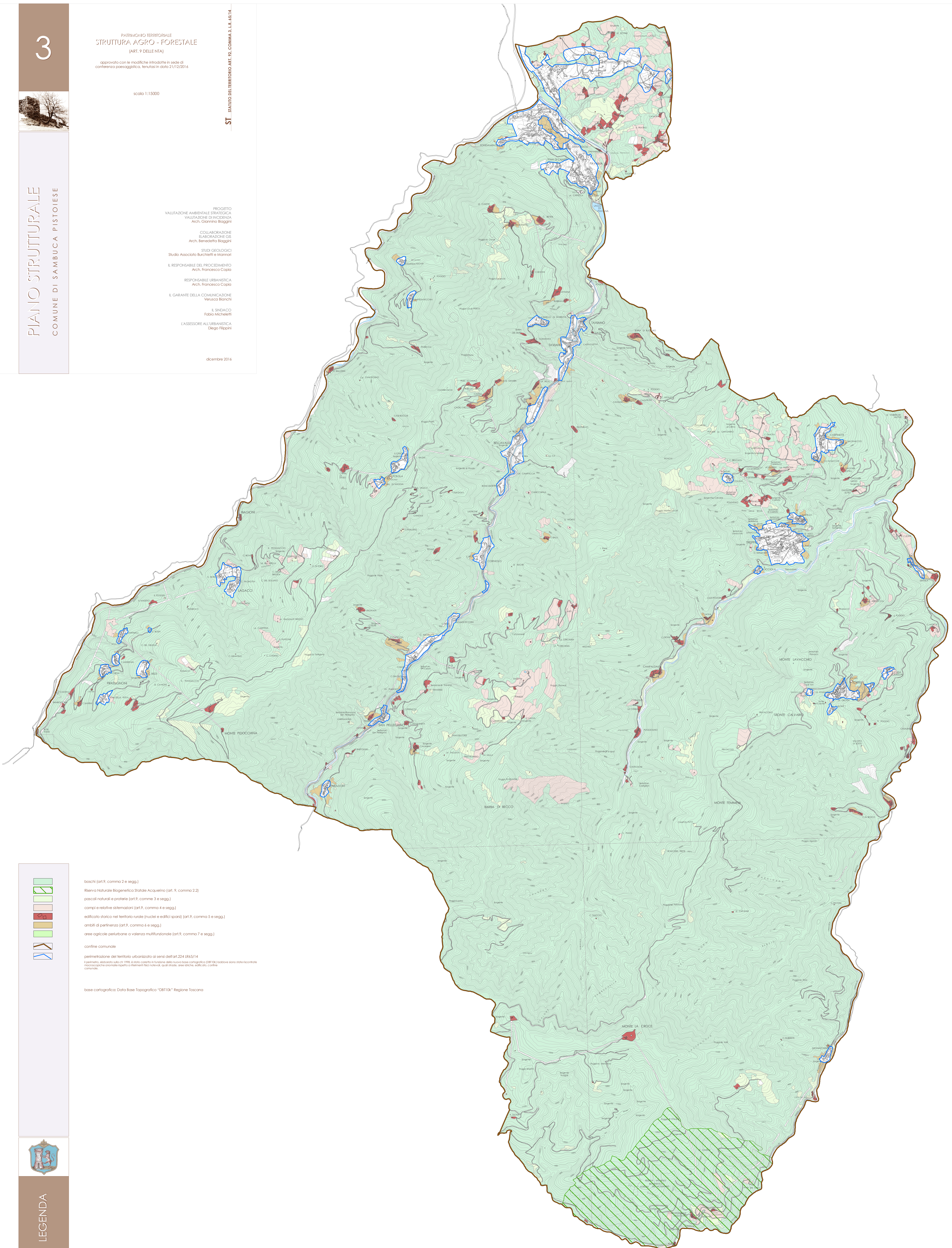

boschi (art.9, comma 2 e segg.)  
Riserva Naturale Biogenetica Statale Acquedotto (art. 9, comma 2.2)  
pascoli naturali e praterie (art.9, comma 3 e segg.)  
campi e relative sistemazioni (art.9, comma 4 e segg.)  
edificato storico nel territorio rurale (nuclei e edifici sparsi) (art.9, comma 5 e segg.)  
ambiti di pertinenza (art.9, comma 6 e segg.)  
area agricola periurbane a valenza multifunzionale (art.9, comma 7 e segg.)

confine comunale

perimetrazione del territorio urbanizzato ai sensi dell'art.224 LR.65/14  
Il perimetro, elaborato sulla base del 1978, è stato corretto in funzione della nuova base cartografica (DBT 03) i sottoboschi sono state ricomplete  
ricompletate in base al rispetto ai terreni agricoli, quali strade, aree di coltivazione, ecc.

base cartografica: Data Base Topografico "DBT10K" Regione Toscana

