



VINCOLI

con le modifiche introdotte in sede di contraddizione alle osservazioni - 2016

scala 1:15000

OC QUADRO CONOSCITIVO

PROGETTO
VALUTAZIONE AMBIENTALE STRATEGICA
VALUTAZIONE DI INCIDENZA
Arch. Giacomo Boggi

COLLABORAZIONE
ELABORAZIONE GIS
Arch. Benedetta Boggi

STUDI GEOLOGICI
Studio Associato Burchielli e Marnoni

IL RESPONSABILE DEL PROCEDIMENTO
Arch. Francesco Coppe

RESPONSABILE URBANISTICA
Arch. Francesco Coppe

I. GARANTE DELLA COMUNICAZIONE
Veruca Bianchi

IL SINDACO
Fabio Micheli

L'ASSESSORE ALL'URBANISTICA
Diego Fignora

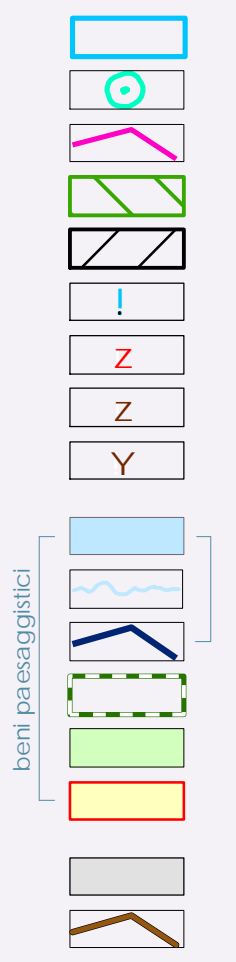
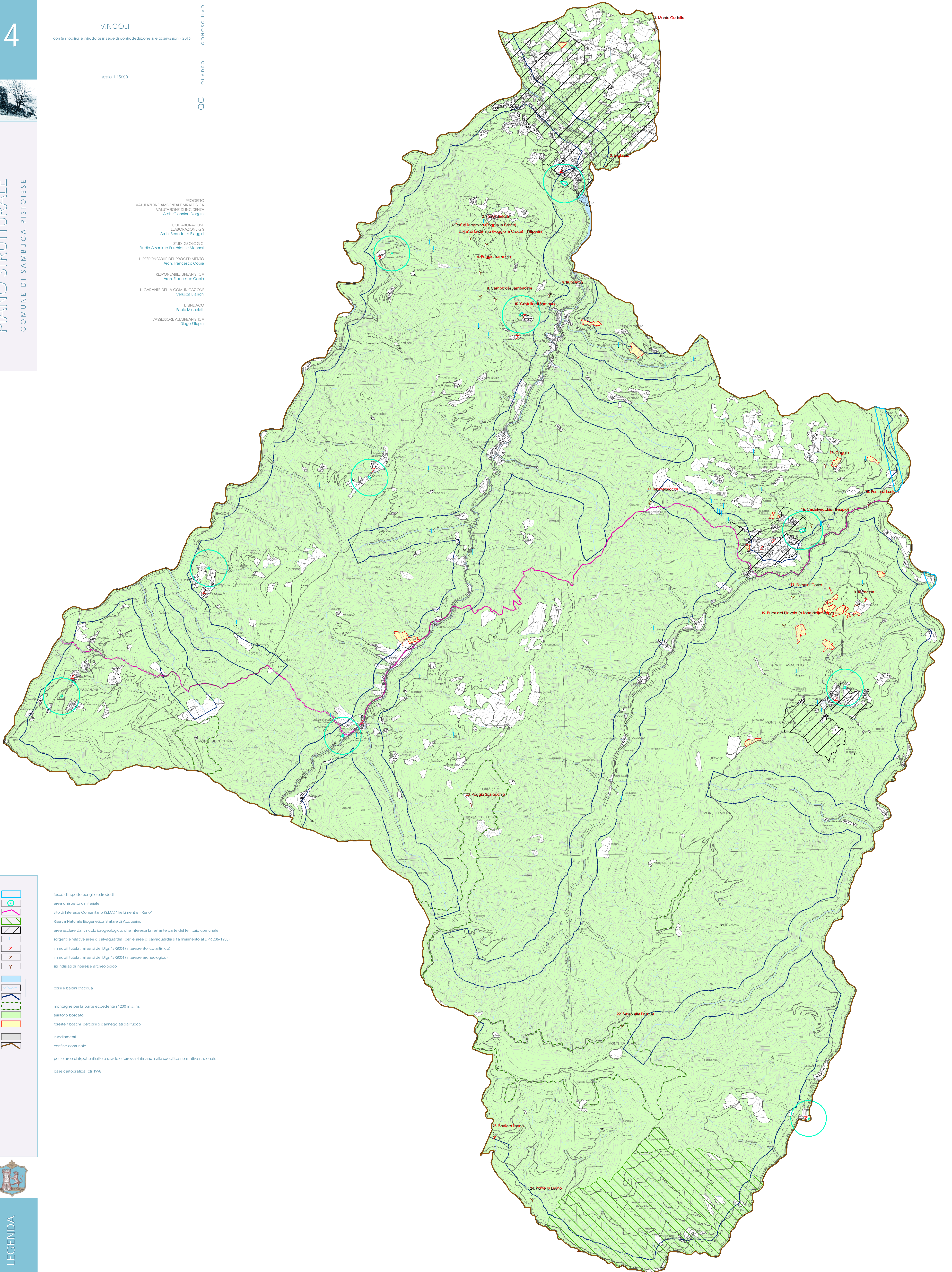

fascio di rispetto per gli elettrodotti
area di rispetto cimiteriale
Sito di Interesse Comunitario (S.I.C.) "Tre Limentre - Reno"
Riserva Naturale Biogenetica Statale di Acquino
aree escluse dal vincolo idrogeologico, che interessa la restante parte del territorio comunale
sorgenti e relative aree di salvaguardia (per le aree di salvaguardia si fa riferimento al DPR 236/1988)
immobili tutelati ai sensi del D.lgs. 42/2004 (interesse storico-artistico)
immobili tutelati ai sensi del D.lgs. 42/2004 (interesse archeologico)
siti indicati di interesse archeologico

corsi e bacini d'acqua

montagne per la parte eccedente i 1200 m s.l.m.
territorio boscato
foreste / boschi percorsi o danneggiati dal fuoco

insediamenti
confine comunale

per le aree di rispetto riferite a strade e ferrovie si rimanda alla specifica normativa nazionale
base cartografica: cfr. 1998

