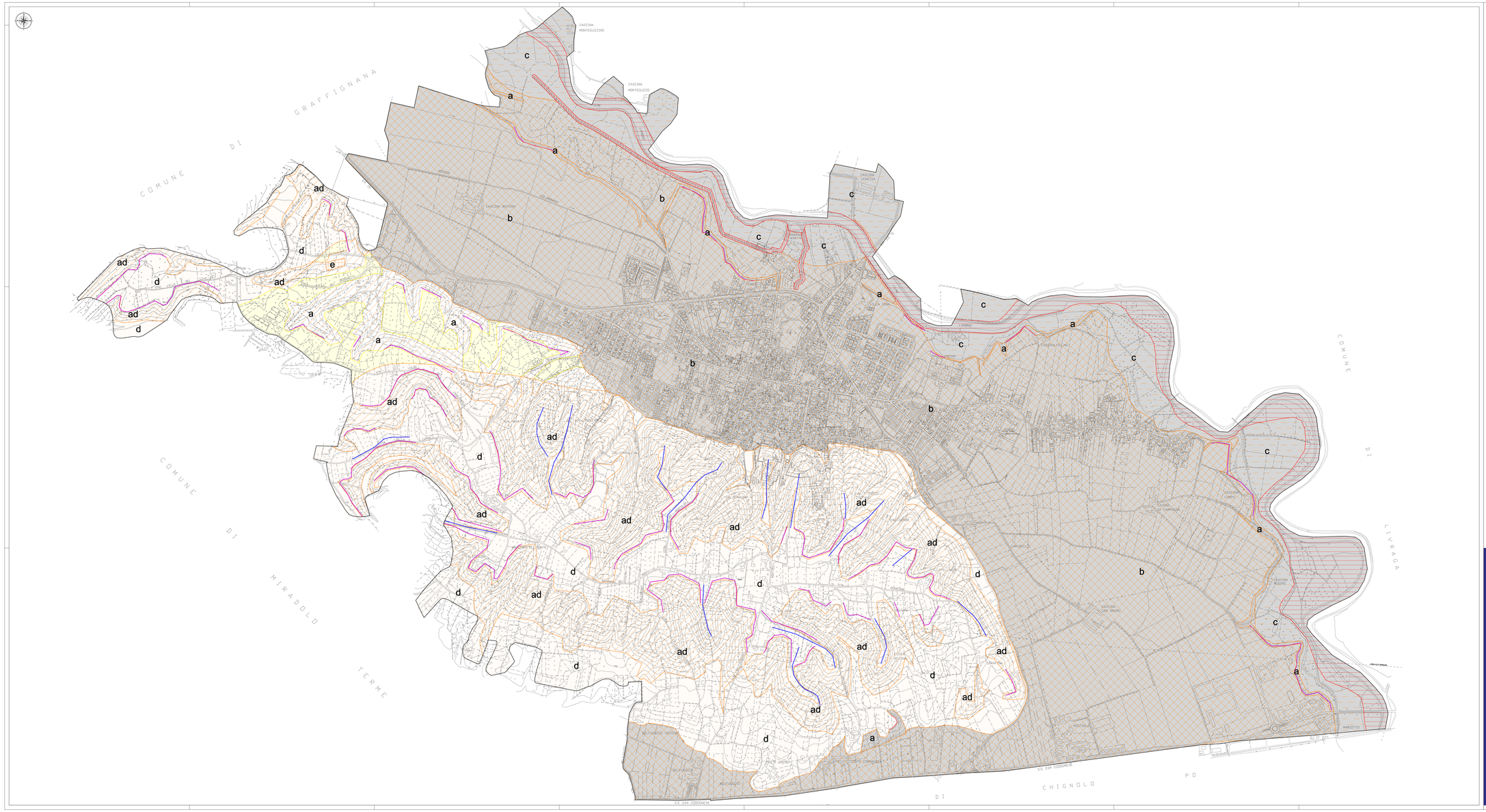

LEGENDA

Classe 4 - Fattibilità con gravi limitazioni

- **Sottoclasse 4a** - Aree delimitate dalla fascia A del PAI esterna ai centri abitati.
- **Sottoclasse 4b** - Aree adiacenti al corsi d'acqua da mantenere a disposizione per consentire l'accessibilità per interventi di manutenzione e per la realizzazione di interventi di difesa.

Classe 3 - Fattibilità con consistenti limitazioni

- **Sottoclasse 3a** - Aree pianeggiante fluviali, caratterizzate da una certa acclività e dalla presenza di una coltre di copertura facilmente impregnabile d'acqua e aree interessate dalla presenza di scarpate morfologiche potenzialmente soggette a fenomeni di dissesto.
- **Sottoclasse 3b** - Area ad elevata vulnerabilità dell'acquifero sfruttato ad uso idropotabile e/o del primo acquifero.
- **Sottoclasse 3c** - Fascia B e C del PAI esterne ai centri abitati.
- **Sottoclasse 3d** - Aree prevalentemente limo-argillose con limitata capacità portante e possibile ristagno di acqua.
- **Sottoclasse 3e** - Aree comprese in settori interessati da ex discarica.

Classe 2 - Fattibilità con modeste limitazioni

- **Sottoclasse 2a** - Aree del Colle a debole inclinazione e aree rilassate rispetto al ripiano wurmiano.

Limiti amministrativi

- **Confine comunale**

Pericolosità Sismica Locale (PSL)

Colore	PSL tipo	PSL: situazione	Effetti previsti	Livello approf.
	Z3a	Zona di ciglio Y > 10 (scarpata con parete subverticale, bordo di cava, rilevato di sbarramento, orlo di terrazzo fluviale e di natura antropica)	Amplificazioni topografiche	2-3
	Z3b	Zona di creste rocciose aventi caratteristiche, apparente - orientabile	Amplificazioni topografiche	2-3
Z4a e Z5		Zona con presenza di depositi fluvio-glaciali granulari ed coesivi (Z4a) e zona di transizione laterale tra depositi granulari e coesivi (Z5) (bordo di fiume di materiale alluvionale sovrimposti (argini, argini esterni Z3a e Z3b	Amplificazioni litologiche, geometriche e topografiche (da valutare)	2-3
	Z4c	Zona di fondovalle e di pianura con presenza di depositi alluvionali e/o fluvio-glaciali granulari e/o coesivi	Amplificazioni litologiche e geometriche	2-3

Comune di
San Colombano al Lambro
Provincia di Milano

PIANO DI GOVERNO DEL TERRITORIO
AGGIORNAMENTO DELLA COMPONENTE GEOLOGICA, IDROGEOLOGICA E SISMICA
ai sensi della D.G.R. n.8/7374 del 28 maggio 2008

tavola
5
1:5.000

Carta di fattibilità delle azioni di piano

MODIFICATA A SEGUITO DELLE OSSERVAZIONI ACCOLTE
rev. 01 del 15/11/2012

delibera di adozione C. C. n° 16 del 23/06/2012
allegata alla delibera di approvazione C. C. n° del . . .

il tecnico — il sindaco — il segretario

VIGER srl Grandate (CO) via Madonna del Nove, 34 - tel. 031/584033 - fax. 031/7200114 - info@viger4.it