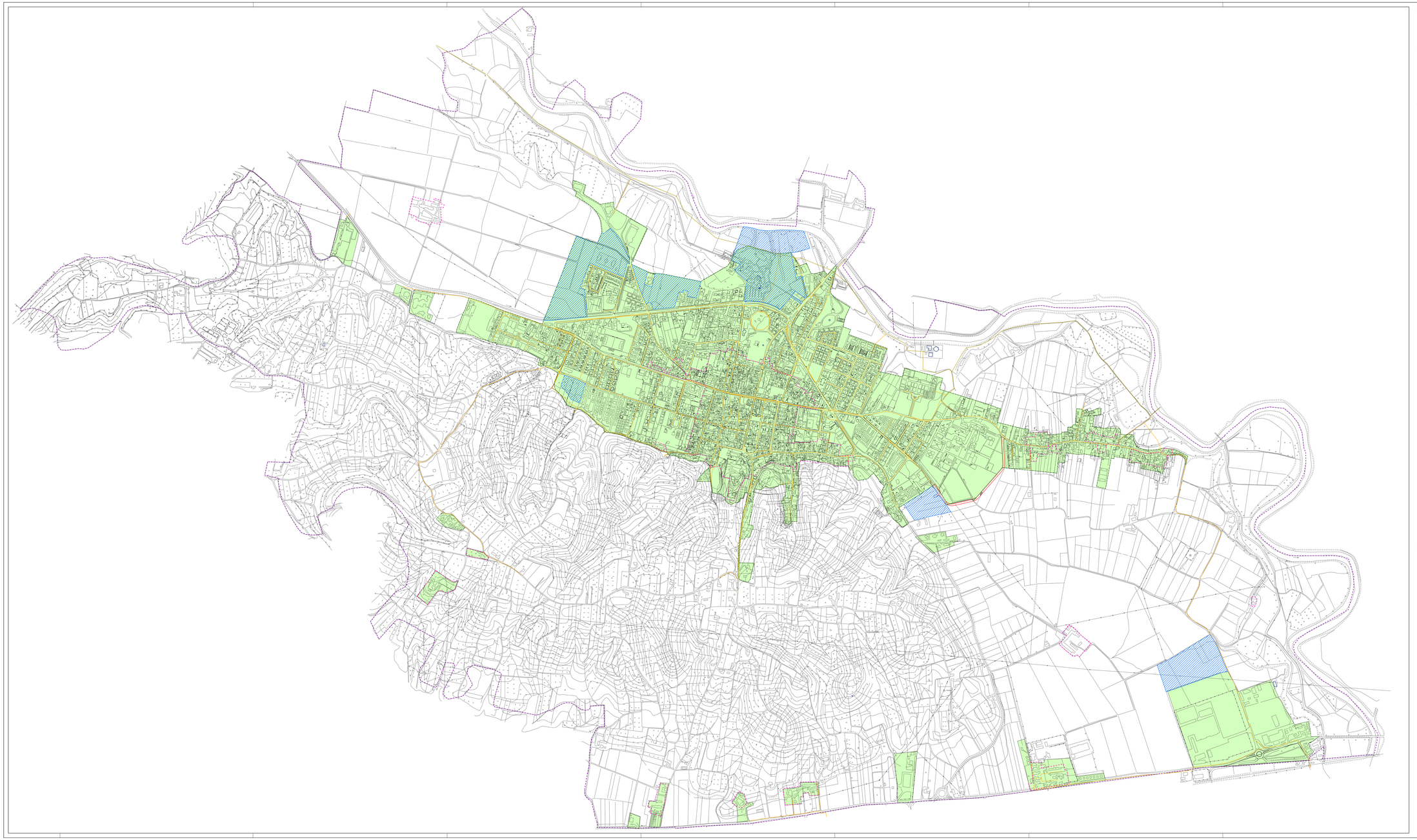

LEGENDA

- Confine comunale
- Perimetro centro storico
- Perimetro centro abitato (D.Lgs 285/92)
- Aree urbanizzate
- Ambiti di trasformazione
- Viabilità in progetto

Elementi della rete fognaria

- Rete fognaria
- Collettore
- Vasche

0 250 500 1000 1500

Comune di
San Colombano al Lambro
Provincia di Milano

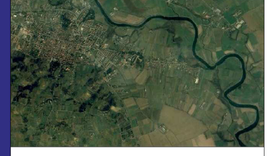

Piano Urbano Generale dei Servizi nel Sottosuolo

R.R. n. 6 del 15 / 02 /2010

Tavola
B1
1:5.000

Rete fognaria

allegata alla delibera di approvazione C. C. n° del . . .

il tecnico
Arch. Primo Bionda

il sindaco

il segretario

VIGER srl Grandate (CO) via Madonna del Noce, 34 - tel. 031/564933 - fax. 031/726311/44 - email:info@viger.it