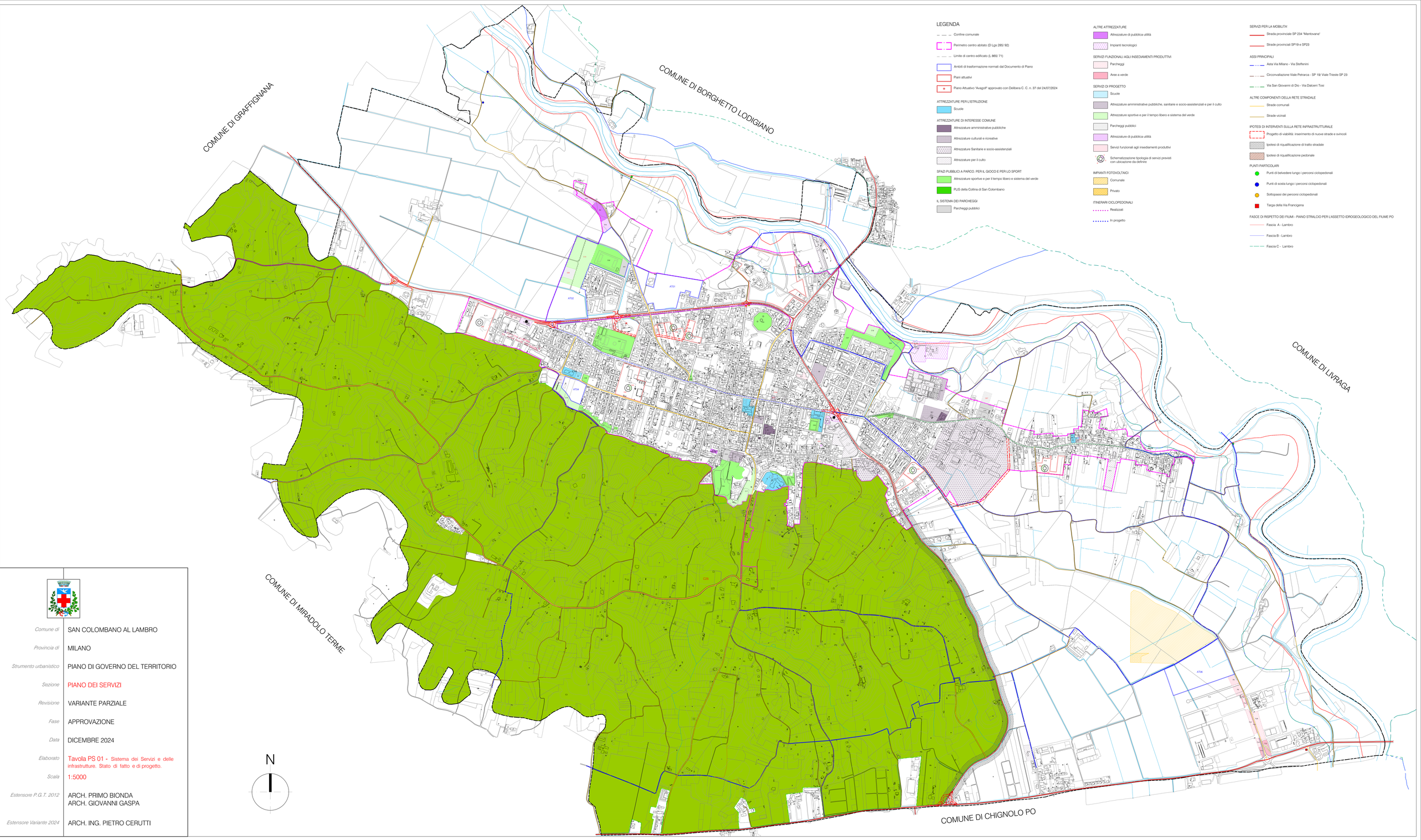

Comune di	SAN COLOMBANO AL LAMBRO
Provincia di	MILANO
Strumento urbanistico	PIANO DI GOVERNO DEL TERRITORIO
Sezione	PIANO DEI SERVIZI
Revisione	VARIANTE PARZIALE
Fase	APPROVAZIONE
Data	DICEMBRE 2024
Elaborato	Tavola PS 01 - Sistema dei Servizi e delle infrastrutture. Stato di fatto e di progetto.
Scala	1:5000
Estensore P.G.T. 2012	ARCH. PRIMO BIONDA ARCH. GIOVANNI GASPA
Estensore Variante 2024	ARCH. ING. PIETRO CERUTTI