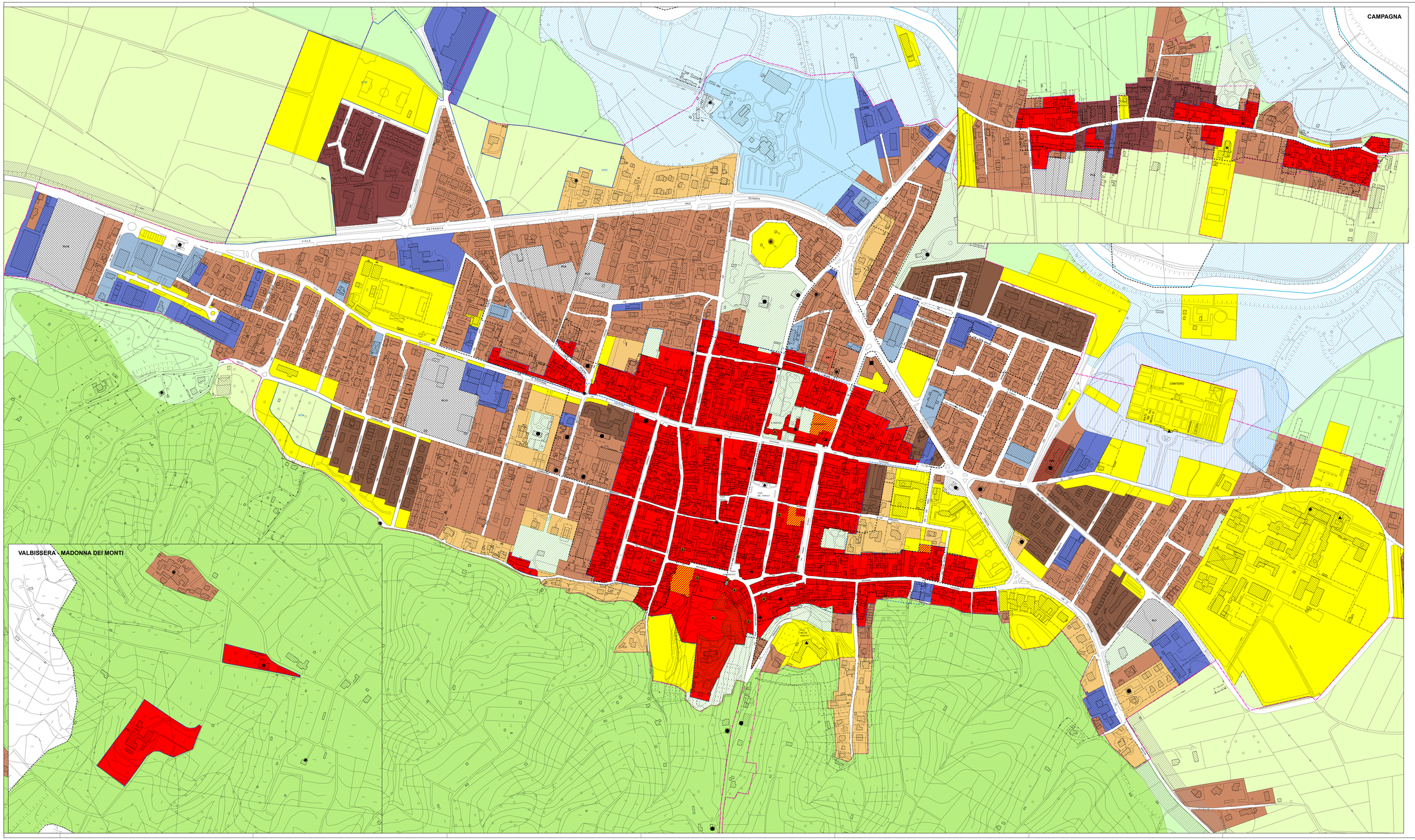

LEGENDA

- Confine comunale
- Perimetro centro storico
- Perimetro centro abitato (D.Lgs 285/92)
- Limite di centro edificato (L.865/71)
- Limite comunale del PLIS della Collina
- Edifici polifunzionali con destinazione commerciale-terziaria al piano terra
- Distributori di carburante
- Via Mazzini - obbligo di mantenimento delle attività commerciali al piano terra degli edifici
- Ambiti di trasformazione
- Piani attuativi
- Piani di recupero
- Progetto di servizi-parcheggi in ambito di tutela dei valori storico/ambientali dei nuclei di antica formazione

Ambiti omogenei

Ambiti di tutela dei valori storico/ambientali dei nuclei di antica formazione

- Centro storico urbano
- Ambiti di antica formazione agricola esterna all'ambito urbano

Emergenze architettoniche di interesse storico/monumentale

- Beni immobili sottoposti a tutela paesaggistico-architettonica (ex L.1089/39)
- Beni culturali appartenenti a soggetti pubblici o assimilati (art. 10, comma 5, D. Lgs. 42-04 e.m.i.)
- Altri edifici di interesse storico e artistico meritevoli di tutela
- Altri edifici di particolare interesse storico/architettonico

Ambiti del tessuto consolidato di recente edificazione

- Tessuto urbano consolidato - alta densità
- Tessuto urbano consolidato da pianificazione attuativa
- Tessuto urbano consolidato - media densità
- Tessuto urbano consolidato - bassa densità
- Verde privato tutelato in tessuto a destinazione prevalentemente residenziale
- Produttivo - artigianale consolidato
- Terziario, commerciale e direzionale
- Turistico e ricettivo del tessuto consolidato
- Tessuto prevalentemente destinato a servizi e/o attrezzature

Ambiti esterni al tessuto urbano consolidato di matrice agricola

- Ambito agricolo di sviluppo e di tutela ambientale
- Ambito a destinazione prevalentemente agricola
- Ambito agricolo della Collina di salvaguardia ambientale, paesaggistica e agricola

Altri ambiti

- Deposito esplosivi
- Fascia di rispetto strade
- Zone sottoposte a tutela idrogeologica
- Fascia di rispetto cimiteriale

0 100 200 400

Comune di
San Colombano al Lambro
Provincia di Milano

45°15'58.94 N - 9°29'25.43" E - alev 71m — Art. 1:20km

Piano di governo del territorio
L.R. n°12/2005

Tavola
PR01_1b
1:2.000

Piano delle Regole
Ambiti omogenei

MODIFICATA A SEGUITO DELLE OSSERVAZIONI ACCOLTE
rev 05 data 16/11/2012

delibera di adozione	C.C. n° **16**	del	**23./05./2012**
parere di conformità Ptcp	C.P. n°	del	../../....
allegata alla delibera delle controdeduzioni	C.C. n°	del	../../....
allegata alla delibera di approvazione	C.C. n°	del	../../....

Il Tecnico: Arch. Giovanni Gaspa — Il Sindaco: ..... — Il Segretario: .....