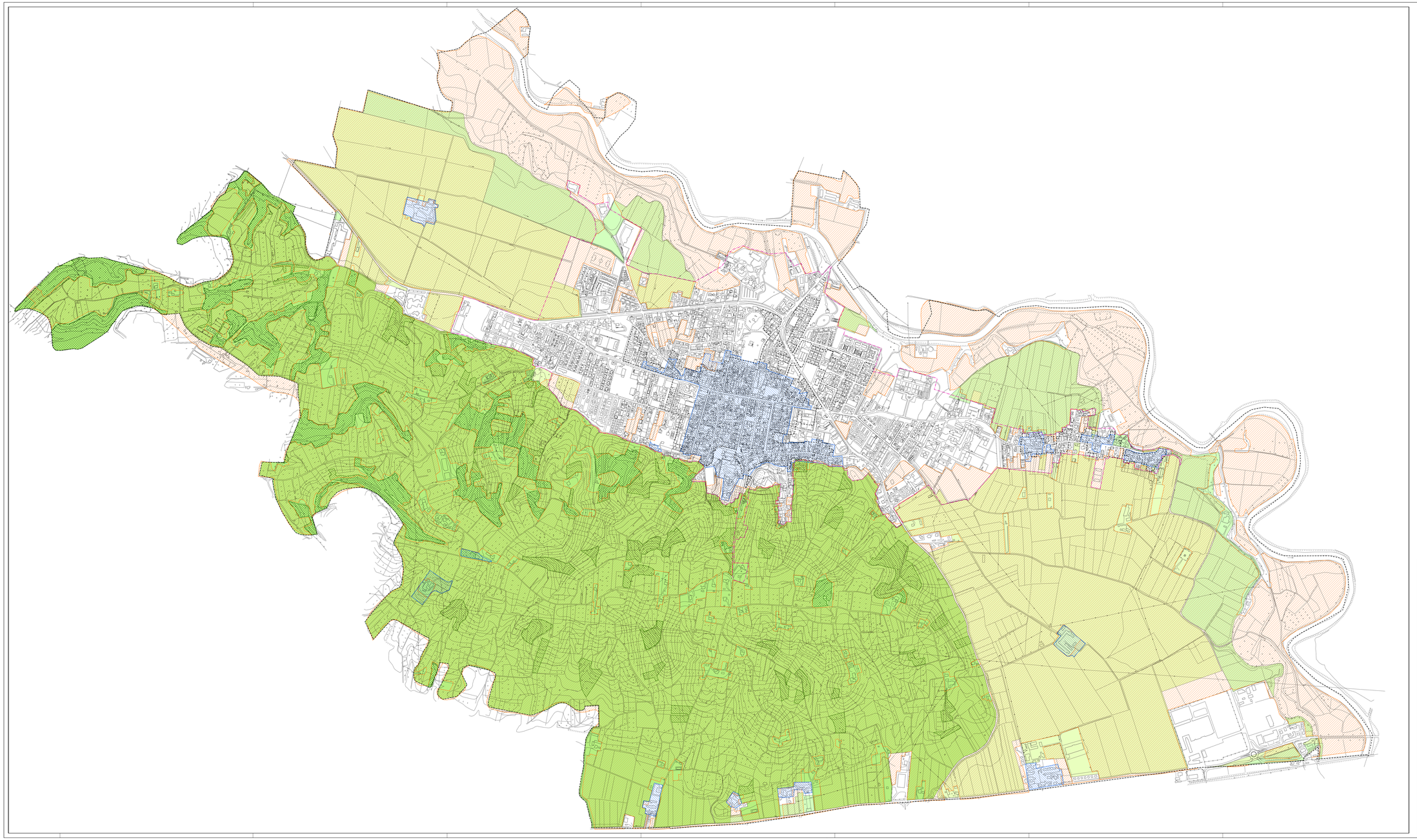

Legenda

- Confine comunale
- Perimetro centro storico
- Perimetro centro abitato (D.Lgs 285/92)
- Limite di centro edificato (L.865/71)
- Aree agricole allo stato di fatto art.43 della LR 12/05 (Fonte DUSAF 2.0)
- Aree boscate da Piano Particolareggiato del Parco della Collina
- Ambito collinare di salvaguardia ambientale, paesaggistica e agricola
- Ambito agricolo di sviluppo e di tutela ambientale
- Ambito a destinazione prevalentemente agricola

0 250 500 1000 m

Comune di
San Colombano al Lambro
Provincia di Milano

Piano di governo del territorio
L.R. n°12/2005

Tavola
PR01_5
1:5.000

Confronto tra le aree agricole allo stato di fatto (art.43 LR 12/2005) e le aree agricole del PGT
MODIFICATA A SEGUITO DELLE OSSERVAZIONI ACCOLTE
rev 03 data 16/11/2012

delibera di adozione	*C.C. n°*	**16**	*del*	**23/05/2012**
parere di conformità Ptcp	*C.P. n°*		*del*	../../....
allegata alla delibera delle controdeduzioni	*C.C. n°*		*del*	../../....
allegata alla delibera di approvazione	*C.C. n°*		*del*	../../....

Il Tecnico
Arch. Stefano Bionda
Arch. Giovanni Gaspa

Il Sindaco
.....

Il Segretario
.....