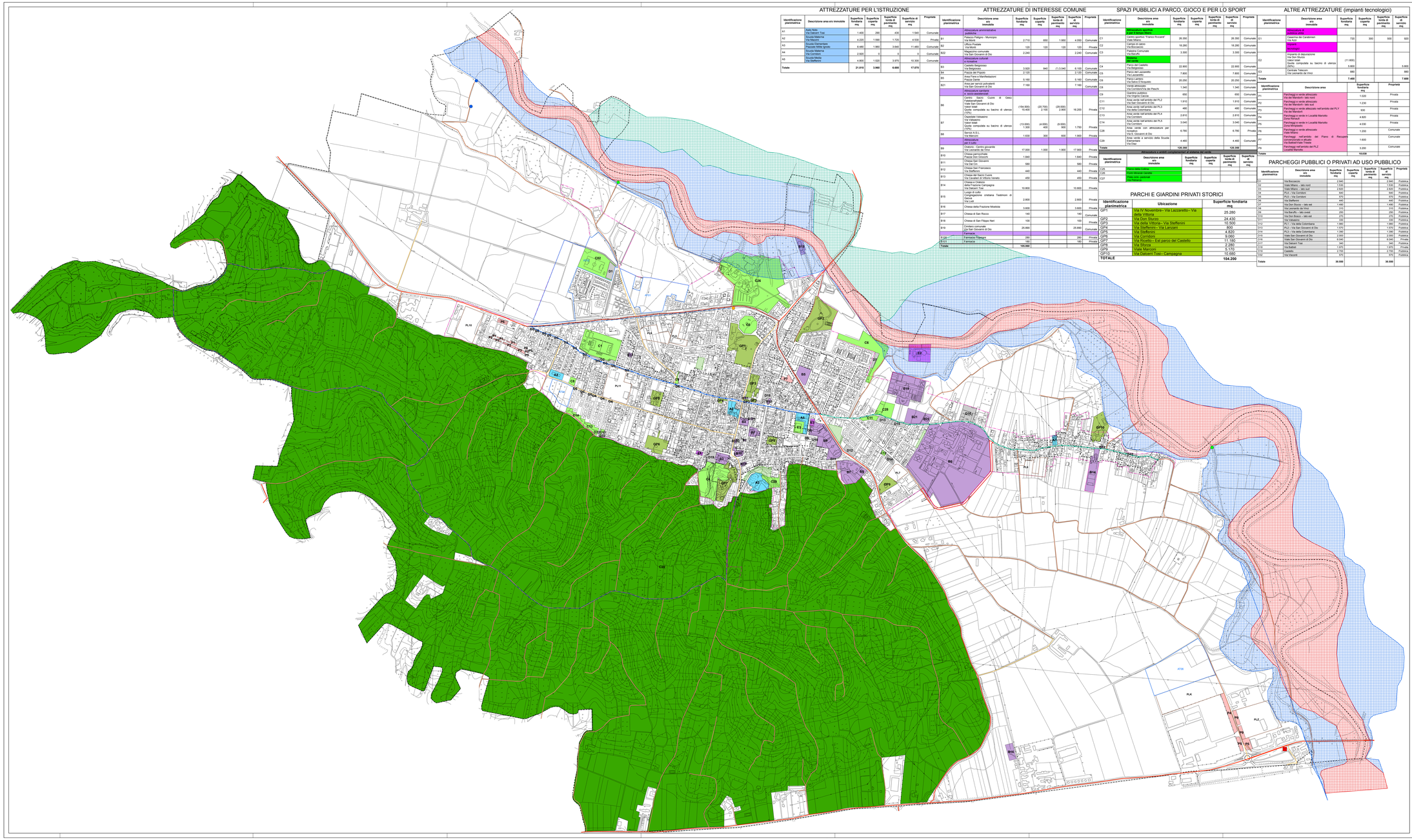

ATTREZZATURE PER L'ISTRUZIONE

Identificazione planimetrica	Descrizione area e/o immobile	Superficie fondiaria mq	Superficie coperta mq	Superficie pertinenziale mq	Superficie di servizio mq	Proprietà
A1	Asilo Nido Via Cesare Tosi	1.400	350	450	1.540	Comunale
A2	Scuola Materna Via Mazzini	4.020	1.590	1.720	4.930	Privata
A3	Scuola Elementare Piazza Alcide Cervi	8.460	1.960	3.640	11.480	Comunale
A4	Scuola Materna Via Cornidoro	2.920	0	0	0	Comunale
A5	Scuola Media Via Steffenini	4.800	1.520	3.070	10.300	Comunale
Totale		**21.610**	**3.960**	**8.880**	**17.070**	

ATTREZZATURE DI INTERESSE COMUNE

Identificazione planimetrica	Descrizione area e/o immobile	Superficie fondiaria mq	Superficie coperta mq	Superficie pertinenziale mq	Superficie di servizio mq	Proprietà
	Attrezzature amministrative e/o politiche					
B1	Palazzo Pallagno - Municipio Via Monti	2.710	650	1.950	4.050	Comunale
B2	Uffico Postale Via Monti	120	120	120	120	Privata
B22	Magazzino comunale Via Dante Alighieri, 16	2.240			2.240	Comunale
	Attrezzature culturali e ricreative					
B3	Teatro Parrocchiale Via Belgioioso	3.520	840	(13.040	8.100	Comunale
B4	Piazza del Popolo	2.120			2.120	Comunale
B5	Area Fiera e Manifestazioni Piazza Dante	5.100			5.100	Comunale
B21	Area per servizi polivalenti Via Leonardo da Vinci	7.160			7.160	Comunale
	Attrezzature sanitarie e socio-assistenziali					
B6	Centro Sacro Cuore di Gesù Oratorio Maschile Viale San Giovanni di Dio Valori totali Quota computata su bacino di utenza (10%)	(154.500) 15.400	(20.700) 2.100	(29.000) 2.900	16.200	Privata
B7	Ospedale Valvasino Viale Lombardia Valori totali Quota computata su bacino di utenza (10%)	(13.000) 1.300	(4.000) 400	(8.000) 900	1.750	Privata
B8	Servizi A.S.L. Via Cornidoro	1.630	300	600	1.900	Privata
	Attrezzature per il culto					
B9	Chiesa del Centro giovanile Via Leonardo da Vinci	17.000	1.000	1.900	17.900	Privata
B10	Chiesa parrocchiale Piazza Don Gnocchi	1.840			1.840	Privata
B11	Chiesa San Giovanni Via Monti	580			580	Privata
B12	Chiesa San Francesco Via Steffenini	440			440	Privata
B13	Chiesa del Sacro Cuore Via Cavalieri di Vittorio Veneto	450			450	Privata
B14	Chiesa Parrocchiale della Frazione Campagna Via Dalcieri Tosi	10.800			10.800	Privata
B15	Luogo di culto Congregazione cristiana Testimoni di Geova Via Lodi	2.800			2.800	Privata
B16	Chiesa della Frazione Modella	3.600			3.600	Privata
B17	Chiesa di San Rocco	140			140	Comunale
B18	Chiesa di San Filippo Neri	100			100	Privata
B19	Cimitero comunale p.le San Giovanni di Dio	25.890			25.890	Comunale
	Farmacie					
B120	Farmacia Filippa	280			280	Privata
B101	Farmacia	180			180	Privata
Totale		**105.860**				

SPAZI PUBBLICI A PARCO, GIOCO E PER LO SPORT

Identificazione planimetrica	Descrizione area e/o immobile	Superficie fondiaria mq	Superficie coperta mq	Superficie pertinenziale mq	Superficie di servizio mq	Proprietà
	Attrezzature sportive e per il tempo libero					
C1	Centro sportivo "Franco Rocardi" Viale Milano	26.350			26.350	Comunale
C2	Campo di calcio Via Boccaccio	18.280			18.280	Comunale
C3	Palestra Comunale Via Italia	3.300			3.300	Comunale
	Parchi					
C4	Parco Castello Castello Via Belgioioso	22.900			22.900	Comunale
C5	Parco del Lazzaretto Via Lazzaretto	7.800			7.800	Comunale
C6	Parco Lambro Via Dante Alighieri/Modello	20.250			20.250	Comunale
C8	Verde pertinenziale Via Cornidoro/Via del Peschi	1.340			1.340	Comunale
C9	Giardino pubblico Via Cornidoro	650			650	Comunale
C11	Area verde nell'ambito del PL2 Viale San Giovanni di Dio	1.910			1.910	Comunale
C12	Area verde nell'ambito del PL3 Via Cornidoro/Via Lodi	480			480	Comunale
C13	Area verde nell'ambito del PL4 Via Cornidoro	2.810			2.810	Comunale
C14	Area verde nell'ambito del PL5 Via Cornidoro	3.040			3.040	Comunale
C28	Area verde con attrezzature per bambini Via S. Giovanni di Dio	6.780			6.780	Privata
C29	Area verde a servizio delle Scuole Elementari Via Diaz	4.460			4.460	Comunale
Totale		**126.358**			**126.358**	

Identificazione planimetrica	Descrizione area e/o immobile	Superficie fondiaria mq	Superficie coperta mq	Superficie totale di pertinenza mq	Superficie di servizio mq
	Attrezzature e servizi complementari ai parchi e/o ai campi da gioco				
C25	Parco della Liberta				
C26	Parco naturalistico				
C27	Area sportiva giovanile Via Italia				

PARCHI E GIARDINI PRIVATI STORICI

Identificazione planimetrica	Ubicazione	Superficie fondiaria mq
GP1	Via IV Novembre - Via Lazzaretto - Via della Vittoria	25.280
GP2	Via Don Sturzo	24.430
GP3	Via della Vittoria - Via Steffenini	10.500
GP4	Via Steffenini - Via Lanzani	800
GP5	Via Steffenini	4.820
GP6	Via Cornidoro	11.180
GP7	Via Ricetto – Est parco del Castello	17.160
GP8	Viale Milano	5.370
GP9	Viale Marconi	2.120
GP10	Via Dalcieri Tosi – Campagna	10.680
TOTALE		**104.200**

ALTRE ATTREZZATURE (impianti tecnologici)

Identificazione planimetrica	Descrizione area e/o immobile	Superficie fondiaria mq	Superficie coperta mq	Superficie pertinenziale mq	Superficie di servizio mq
	Attrezzature di servizio pubblico				
E1	Cassina dei Cardoneri Via Adri	720	300	500	920
	Depuratori **Idrologici**				
E2	Impianto di depurazione Via Don Sturzo Valori totali Quota computata su bacino di utenza (50%)	(11.600) 5.800			5.800
E3	Centrale Telecom Via Leonardo da Vinci	880			880
Totale		**7.400**			**7.000**

PARCHEGGI PUBBLICI O PRIVATI AD USO PUBBLICO

Identificazione planimetrica	Descrizione area	Superficie fondiaria mq	Proprietà
P1	Parcheggi a verde attrezzato Via dei Mandorli - lato nord	1.020	Privata
P2	Parcheggi a verde attrezzato Via dei Mandorli - lato sud	1.230	Privata
P3	Parcheggi a verde attrezzato nell'ambito del PL1 Via dei Mandorli	930	Privata
P4	Parcheggi a verde in Località Marcello Via Marcello	4.620	Privata
P5	Parcheggi a verde in Località Marcello Zona Mirabello	4.030	Privata
P6	Parcheggi a verde attrezzato Fiori Milano	1.200	Comunale
P7	Parcheggi nell'ambito del Piano di Recupero convenzionato e attuato Via Battisti/Viale Trieste	1.600	Comunale
P8	Parcheggi nell'ambito del PL2 Località Marcello	3.200	Comunale
Totale		**18.030**	

Identificazione planimetrica	Descrizione area e/o immobile	Superficie fondiaria mq	Superficie coperta mq	Superficie pertinenziale mq	Superficie di servizio mq	Proprietà
D1	Via Boccaccio	2.940			2.940	Pubblica
D2	Viale Milano – lato nord	1.530			1.530	Pubblica
D3	Viale Milano – lato sud	2.820			2.820	Pubblica
D4	PL6 – Via Cornidoro	640			640	Pubblica
D5	PL6 – Via Cornidoro	570			570	Pubblica
D6	Via Steffenini	440			440	Pubblica
D7	Via Steffenini – lato est	1.400			1.400	Pubblica
D8	Via Leonardo da Vinci	210			210	Pubblica
D9	Via Beruffi – lato nord	250			250	Pubblica
D10	Via Don Bosco – lato est	270			270	Pubblica
D11	Via Valvasino	330			330	Pubblica
D12	PL1 – Via della Colombara	1.980			1.980	Pubblica
D13	PL2 – Via San Giovanni di Dio	1.570			1.570	Pubblica
D14	PL3 – Via della Colombara	1.200			1.200	Pubblica
D15	Viale San Giovanni di Dio	3.090			3.090	Pubblica
D16	Viale San Giovanni di Dio	6.040			6.040	Pubblica
D17	Via Dalcieri Tosi	340			340	Pubblica
D18	Via Battisti	1.970			1.970	Pubblica
D19	Gladiolo	2.700			2.700	Pubblica
D20	Via Deposti	370			370	Pubblica
Totale		**30.890**			**30.890**	

LEGENDA

- Confine comunale
- Perimetro centro abitato (D.Lgs 285/92)
- Limite di centro edificato (L.865/71)
- Ambiti di trasformazione
- Piani attuativi

ATTREZZATURE PER L'ISTRUZIONE

- Scuole dell'obbligo

ATTREZZATURE DI INTERESSE COMUNE

- Attrezzature amministrative pubbliche, sanitarie e socio-assistenziali e per il culto

SPAZI PUBBLICI A PARCO, PER IL GIOCO E PER LO SPORT

- Attrezzature sportive e per il tempo libero e sistema del verde
- Parchi e giardini storici privati
- PLIS della Collina di San Colombano
- Aree attrezzate a verde privato

IL SISTEMA DEI PARCHEGGI

- Parcheggi pubblici

ALTRE ATTREZZATURE

- Attrezzature di pubblica utilità
- Servizi funzionali agli insediamenti produttivi

Itinerari ciclopedonali

- Realizzati

SERVIZI PER LA MOBILITA'

- Strada provinciale SP 234 "Mantovana"
- Strade provinciali SP19 e SP23

Assi principali

- Asta Via Milano - Via Steffenini
- Circonvallazione Viale Petrarca - SP 19/ Viale Trieste SP 23
- Via San Giovanni di Dio - Via Dalcerri Tosi

Altre componenti della rete stradale

- Strade comunali
- Strade vicinali

Punti particolari

- Punti di belvedere lungo i percorsi ciclopedonali
- Punti di sosta lungo i percorsi ciclopedonali
- Sottopassi dei percorsi ciclopedonali
- Targa della Via Francigena

Fasce di rispetto dei fiumi - Piano Stralcio per l'Assetto Idrogeologico del fiume Po

- Fascia A - Lambro
- Fascia B - Lambro
- Fascia C - Lambro

0 250 500 1.000 mt

Comune di
San Colombano al Lambro
Provincia di Milano

45°10'56.94"N - 9°29'25.47"E - elev.71m — Alt.1.29km

Piano di governo del territorio
L.R. n°12/2005

Tavola
PS01_1a
1:5.000

Piano dei Servizi
Sistema dei servizi e delle infrastrutture
Stato di fatto
ELABORATA A SEGUITO DELLE OSSERVAZIONI ACCOLTE
rev 00 data 16/11/2012

delibera di adozione	*C.C. n°* **16**	*del*	**23/05/2012**
parere di conformità Ptcp	*C.P. n°*	*del*	../../....
allegata alla delibera delle controdeduzioni	*C.C. n°*	*del*	../../....
allegata alla delibera di approvazione	*C.C. n°*	*del*	../../....

Il Tecnico: Arch. Giovanni Gaspa — Il Sindaco: ..... — Il Segretario: .....