## CONCESSIONI DEMANIALI

| n. | LOCALITA' | TIPOLOGIA | SUPERFICIE |
|---|---|---|---|
| 1 | CALA GIRGOLU | NOLO SORIANO OMBRELLONI NATANTI | 20 mq |
| 2 | LA SUARACCIA | NOLO SORIANO OMBRELLONI NATANTI | 20 mq |
| 3 | CAPO CODA CAVALLO | NOLO SORIANO OMBRELLONI NATANTI | 20 mq |
| 4 | BAIA SALINEDDA | NOLO SORIANO OMBRELLONI NATANTI | 20 mq |
| 5 | CALA BRANDINCHI 1 | NOLO SORIANO OMBRELLONI NATANTI | 20 mq |
| 6 | CALA BRANDINCHI 2 | NOLO SORIANO OMBRELLONI NATANTI | 20 mq |
| 7 | LU IMPOSTU 1 | POSA SORIANO OMBRELLONI - NOLO NATANTI | 300 mq |
| 8 | LU IMPOSTU 2 | POSA SORIANO OMBRELLONI - NOLO NATANTI | 300 mq |
| 9 | LU IMPOSTU 3 | NOLO NATANTI | 10 mq |
| 10 | LA CINTA 1 | POSA SORIANO OMBRELLONI - NOLO NATANTI | 500 mq |
| 11 | LA CINTA 2 | POSA SORIANO OMBRELLONI - NOLO NATANTI | 500 mq |
| 12 | LA CINTA 3 | POSA SORIANO OMBRELLONI - NOLO NATANTI | 500 mq |
| 13 | LA CINTA 4 | POSA SORIANO OMBRELLONI - NOLO NATANTI | 500 mq |
| 14 | LA CINTA 5 (comunale) | POSA SORIANO OMBRELLONI - NOLO NATANTI | 500 mq |
| 15 | LA SILVAREDDA | NOLO SORIANO OMBRELLONI | 20 mq |
| 16 | CALA D'AMBRA | NOLO SORIANO OMBRELLONI NATANTI | 20 mq |
| 17 | L'ISULEDDA | POSA SORIANO OMBRELLONI - NOLO NATANTI | 400 mq |

## CONCESSIONI CHIOSCHI

| | | |
|---|---|---|
| 1 | CALA GIRGOLU | 400 mq |
| 2 | PUNTA MOLARA (*) | 200 mq |
| 3 | LA PIPARA (CALA PURGATORIO) (*) | 200 mq |
| 4 | LA SUARACCIA | 400 mq |
| 5 | CAPO CODA CAVALLO | 400 mq |
| 6 | BAIA SALINEDDA | 200 mq |
| 7 | SALINA BAMBA (*) | 600 mq |
| 8 | CALA BRANDINCHI 1 | 300 mq |
| 9 | CALA BRANDINCHI 2 | 800 mq |
| 10 | LU IMPOSTU | 300 mq |
| 11 | PUNTA SABBATINO (*) | 400 mq |
| 12 | LA CINTA 1 | 800 mq |
| 13 | LA CINTA 2 (LU KATTA2) | 1000 mq |
| 14 | CALA D'AMBRA 1 (*) | 180 mq |
| 15 | CALA D'AMBRA 2 (*) | 180 mq |
| 16 | RATTULONGU (*) | 180 mq |
| 17 | L'ISULEDDA 1 | 200 mq |
| 18 | L'ISULEDDA 2 (*) | 200 mq |
| 19 | LA PADULA SICCA (*) | 200 mq |

(*) Strutture autorizzate anche al noleggio di scivoli, ombrelloni e natanti

| Parcheggi | Superficie (mq) | Posti auto (n.) | Utenti (n.) |
|---|---|---|---|
| A - Cala Girgolu 1 | 692 | 20 | 50 |
| B - Cala Girgolu 2 | 10.039 | 287 | 718 |
| C - Punta Molara | 9.728 | 278 | 695 |
| D - La Pipara | 7.896 | 225 | 563 |
| E - Cala Suaracia | 11.678 | 334 | 834 |
| F - Capo Coda Cavallo | 2.827 | 81 | 202 |
| G - Baia Salineddu | 769 | 22 | 55 |
| H - Cala Brandinchi 1 | 8.558 | 244 | 611 |
| I - Cala Brandinchi 2 | 12.124 | 346 | 866 |
| L - Luffumit | 39.638 | 1.136 | 2.845 |
| M - Lu Impostu | 11.458 | 327 | 818 |
| N - Punta Sabbatino 1 | 1.475 | 42 | 105 |
| O - Punta Sabbatino 2 | 1.892 | 54 | 135 |
| P - La Cinta | 58.134 | 1.161 | 4.152 |
| Q - Cala D' Ambra | 9.725 | 278 | 695 |
| R - Lu Castelsardo | 29.287 | 837 | 2.093 |
| S - L'Isuledda | 8.221 | 235 | 587 |
| T - Padula Sicca | 5.439 | 155 | 388 |
| TOTALE | 229.750 | 6.565 | 16.410 |

Limite del territorio comunale
Limite della fascia dei 2000 m dal mare
Limite demaniale

Viabilità di accesso autonomo ai parcheggi e ai litorali
Viabilità di accesso autonomo ai parcheggi di scambio
Viabilità di accesso ai litorali tramite il bus navetta
Viabilità esistente da rendere pubblica
Nuova viabilità carrabile
Nuova viabilità pedonale
Stazioni di arrivo dei bus navetta
Parcheggi
Elenco delle località

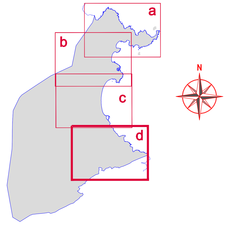


# COMUNE DI SAN TEODORO

## PIANO DI UTILIZZO DEI LITORALI

| ALLEGATO | Nuovo assetto dei litorali e delle concessioni<br>Viabilita' e parcheggi<br>Cala d'Ambra - L'Isuledda - Costa Caddu |
|---|---|
| 16d | |

| SCALA 1:5.000 | MAGGIO 2014 | 1° AGG. | 2° AGG. |
|---|---|---|---|


### UFFICIO DI PIANO

URBANISTICA — ING. FULVIO MAURIZIO PIRU - via Roma n. 5 - Lanusei tel. 0782/421121 - e-mail: fulvio.piru@gmail.com

GEOLOGIA — DOTT. RAFFAELE FARRIS - via Monsenor n. 13 - Ilbalo tel. 0782/361183 - e-mail: farris.raffaele@tiscali.it

AGRONOMIA — DOTT. GIANPIERO MELONI - p. La Castelsardo n. 1 - San Teodoro tel. 0784/864211 - e-mail: gianpiero@tiscali.it

BIOLOGIA — DOTT. AUGUSTO NAVONE - via G. D'Annunzio n. 100 - Olbia tel. 0784/563601 - e-mail: navonea@tiscali.it, 591.5

ARCHEOLOGIA — DOTT. GIUSEPPE PIRANU - via Olbia n. 1 - San Teodoro tel. 0784/561005 - e-mail: giupiseru@libero.it

SETTORE STORICO CULTURALE — DOTT.SSA PAOLA DORE - via F.lli Cervi n. 7 - Selargius tel. 070/852407 - e-mail: paola.dore@tiscali.it

ECONOMIA — DOTT. RAIMONDO SCHIAVONE - v.le Bonaria n. 98 - Cagliari tel. 070/5430186 - e-mail: raimondo.schiavone@gmail.com
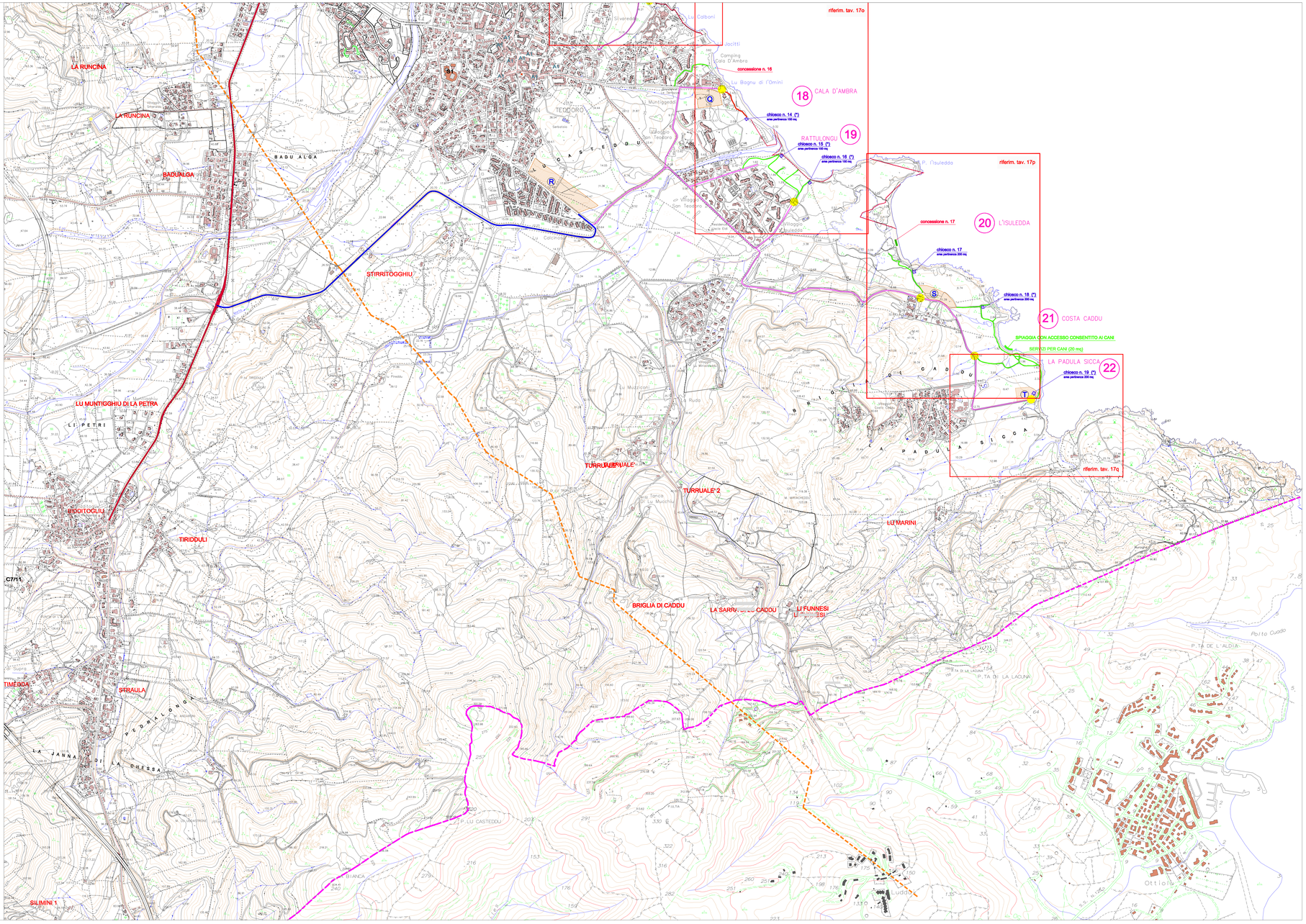
RESPONSABILE DEL SERVIZIO COMUNALE DELL'URBANISTICA E COORDINATORE DELL'UFFICIO DI PIANO
GEOM. RICCARDO INZAINA - tel. 0784/865600 - e-mail: r.inzaina@comunesanteodoro.gov.it