



PROSPETTO NORD



PROSPETTO SUD



PROSPETTO EST

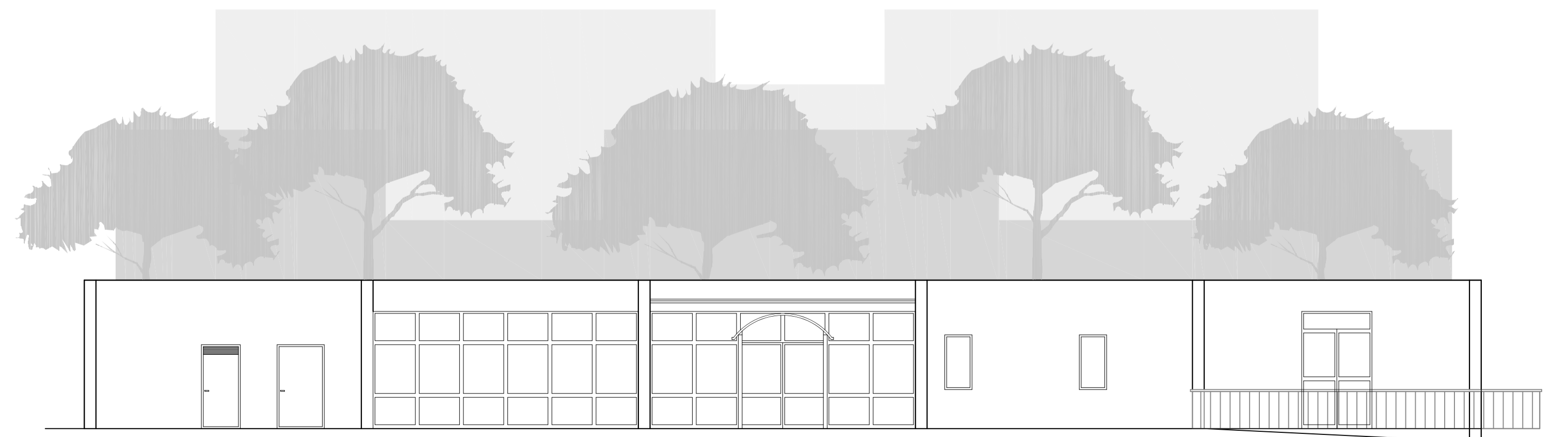

PROSPETTO OVEST

Ingegnere Antonio GORI

Ubicazione Intervento:

Comune di Scarlino (GR)
Via Filippo Turati

Oggetto:

INTERVENTO DI COSTRUZIONE DEL CENTRO COTTURA A SERVIZIO DEL NIDO D'INFANZIA E DELLA SCUOLA DELL'INFANZIA DI VIA TURATI A SCARLINO SCALO (GR) CONTRADDISTINTO DAL CUP C98H22000360006

Titolo Tavola/Relazione:

PROSPETTI STATO ATTUALE 1:100

Studio Tecnico di Ingegneria

IL TECNICO:
Dott. Ing. Antonio Gori

REV.	DATA	OGGETTO	RILIEVI	DISEGNI	PROG.	CONTR.	APPROV.
00	18/02/2023				A.Gori	A.Gori	

STUDIO TECNICO DI INGEGNERIA
Largo della Fiera, 11 - 57021 Venturina Terme (LI)
Tel.: 0565.473239
C.F.: GRONTN76A19L182X
P.IVA: 01521620490
email: info@studioingegneriagori.it

1:100
SCALA
DATA DEL RILIEVO
Gori
STILE STAMPA
STILE STAMPA
LARGH. FORMATO 1/5
SCALA LAYOUT

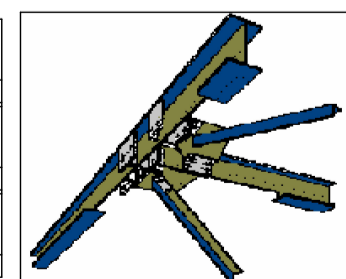

COMMITTENTE:
Comune di Scarlino (GR)
Via Martiri d'Isia, 1, 58020 Scarlino GR

IDENTIFICAZIONE

ARCH 230218 - 71003
COD. COMMESSA DATA (ANNO-MESE-GIORNO) L.I.V. PROFESSIONISTA/COMMESSA