



CITTA' DI SETTIMO TORINESE

Regione Piemonte

Città Metropolitana di Torino



Tav. n. D	Oggetto DOCUMENTAZIONE FOTOGRAFICA	Scala =
---------------------	--	-------------------

PROPONENTE: Nome: **PATRIMONIO CITTA' DI SETTIMO TORINESE s.r.l.**

Firma : _____

PROGETTO:

PATRIMONIO Città di Settimo Torinese s.r.l.

QUATTRO & PARTNERS
ARCHITECTURE ENGINEERING

Rev. Agg.	Data	Descrizione	Redazione	Coordinamento progettuale PATRIMONIO s.r.l. ing. Valentina GALASCO	
01	maggio 2019	emissione	vg	ing. Valentina GALASCO geom. Loris CRIVELLIN arch. Caterina DI CAMILLO	
				QUATTRO&PARTNERS	

Patrimonio Città di Settimo Torinese s.r.l. - via Giannone 3 - 10036 Settimo T.se - Tel. +39-011 8028771 - Fax +39-011 8028428

COD: CS_05-18	FN:	RC: vg	RP: ec
---------------	-----	--------	--------

NON E' PERMESSO CONSEGNARE A TERZI O RIPRODURRE QUESTO DOCUMENTO NE' UTILIZZARNE IL CONTENUTO O RENDERLO COMUNQUE NOTO A TERZI SENZA L'AUTORIZZAZIONE ESPLICITA DI PATRIMONIO CITTA' DI SETTIMO TORINESE s.r.l. OGNI INFRAZIONE COMPORTA IL RISARCIMENTO DEI DANNI SUBITI. E' FATTA RISERVA DI TUTTI I DIRITTI DERIVANTI DA BREVETTI.

Documentazione fotografica.

Ortofotocarte

Le immagini successive inquadrano le aree del PPE e del PFA -AMBITO A+B rispetto al telaio infrastrutturale di area vasta (FOTO 1), rispetto all'ambito del progetto Laguna Verde (FOTO 2) e rispetto al margine urbano esistente (FOTO 3).

L'elevato grado di accessibilità infrastrutturale (caratterizzato dalla presenza della rete autostradale/tangenziale, della ferroviaria con il Sistema Ferroviario Metropolitano, e dalla prossimità dell'aeroporto di Caselle) e la dotazione di aree verdi e parchi connotano l'area come unica rispetto ad altre zone di sviluppo metropolitano.



FOTO 1



FOTO 2



FOTO 3

Riprese aeree

Le immagini presentano i principali nodi di confronto tra le aree del PPE E e del PFA - AMBITO B ed il margine urbano costruito.

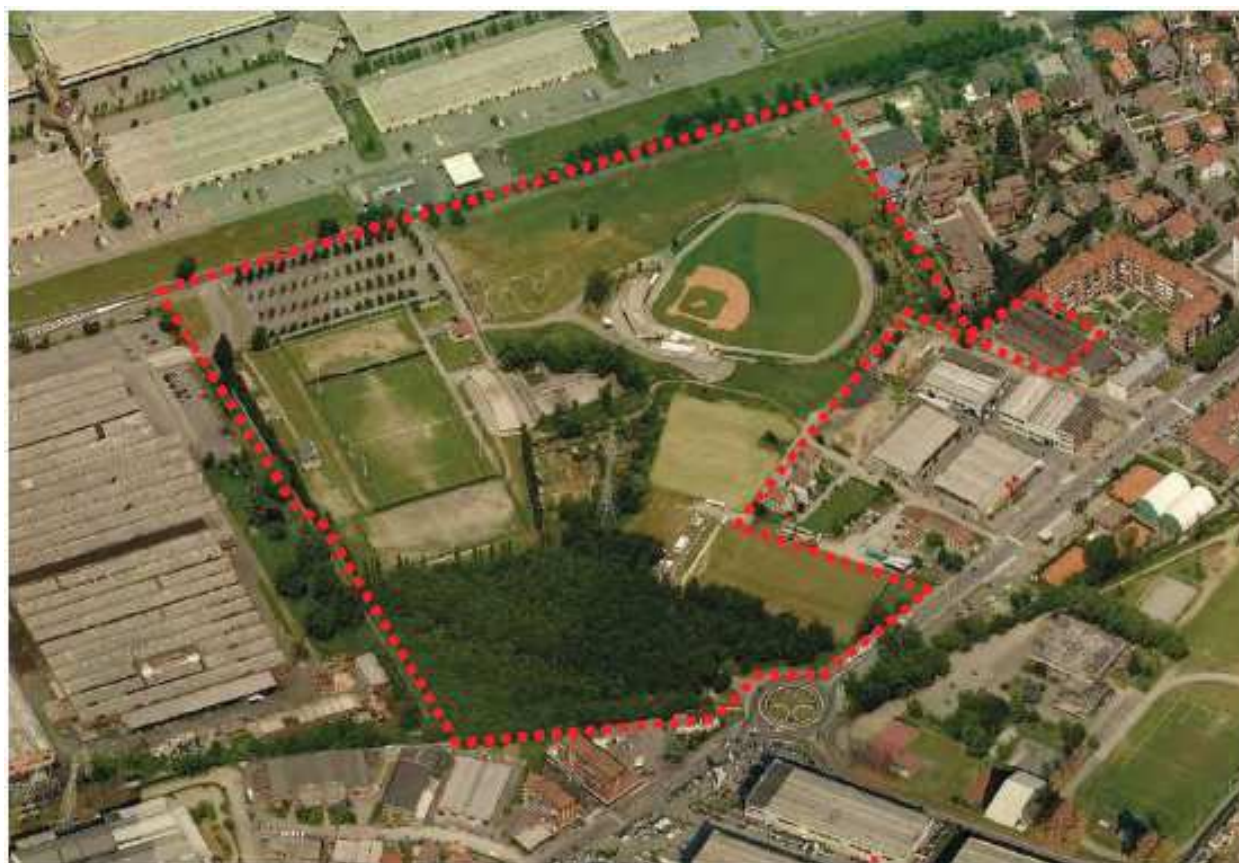

FOTO 4 - Fonte Google Earth, Ripresa del 13/02/2018

*IN EVIDENZA LA REALIZZAZIONE DELLA VIABILITA' PUBBLICA CHE DELIMITA IL MARGINE NORD
EST DELL'AMBITO B*



FOTO 5 Ripresa da est



FOTO 6 Ripresa da ovest



FOTO 7 Ripresa da sud



FOTO 8 Ripresa da nord

Riprese al suolo

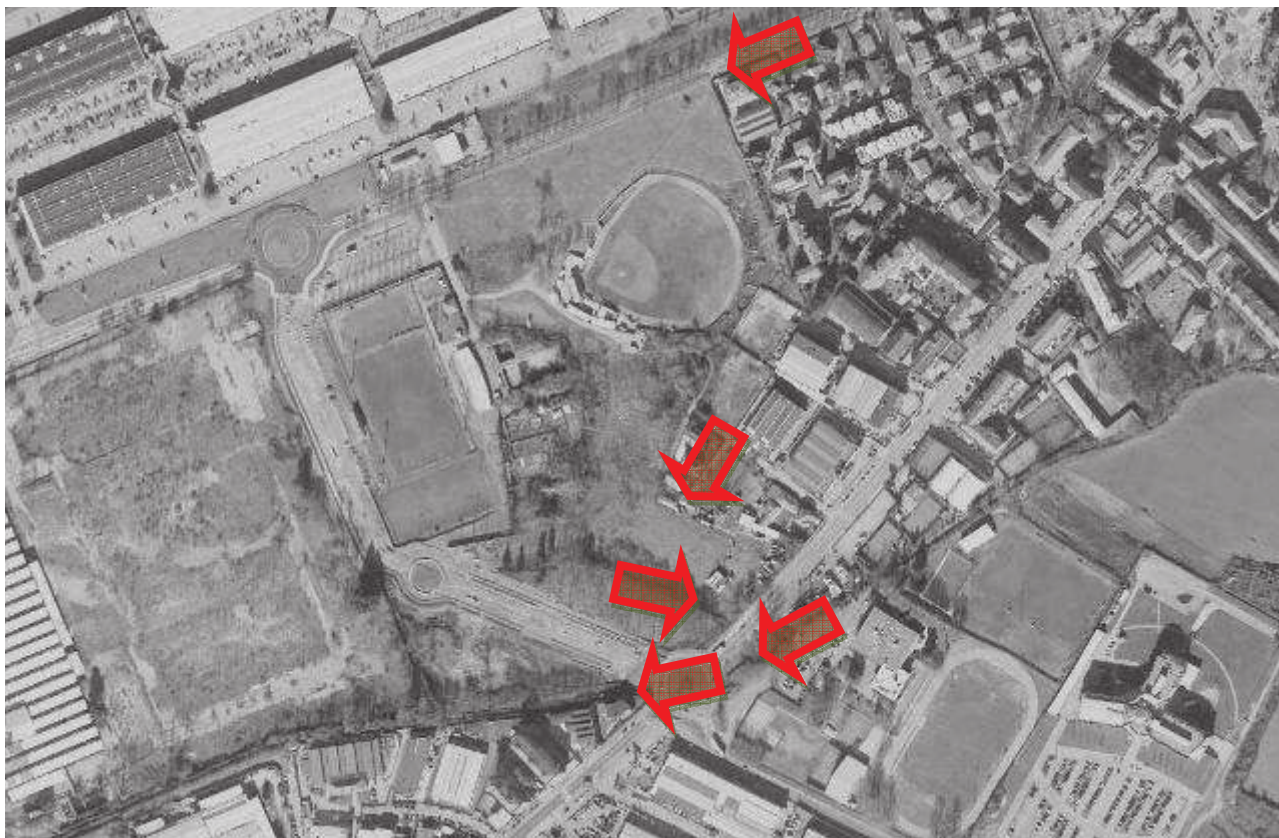

DSC_1842.jpg



DSC_1854.jpg



DSC_1874.jpg



DSC_1843.jpg



DSC_1856.jpg



DSC_1910.jpg



DSC_1914-17.jpg