



COMUNE DI SIDERNO

EDIFICI DI VALORE STORICO E/O ARTISTICO



COMUNE DI SIDERNO

EDIFICI DI VALORE STORICO E/O ARTISTICO

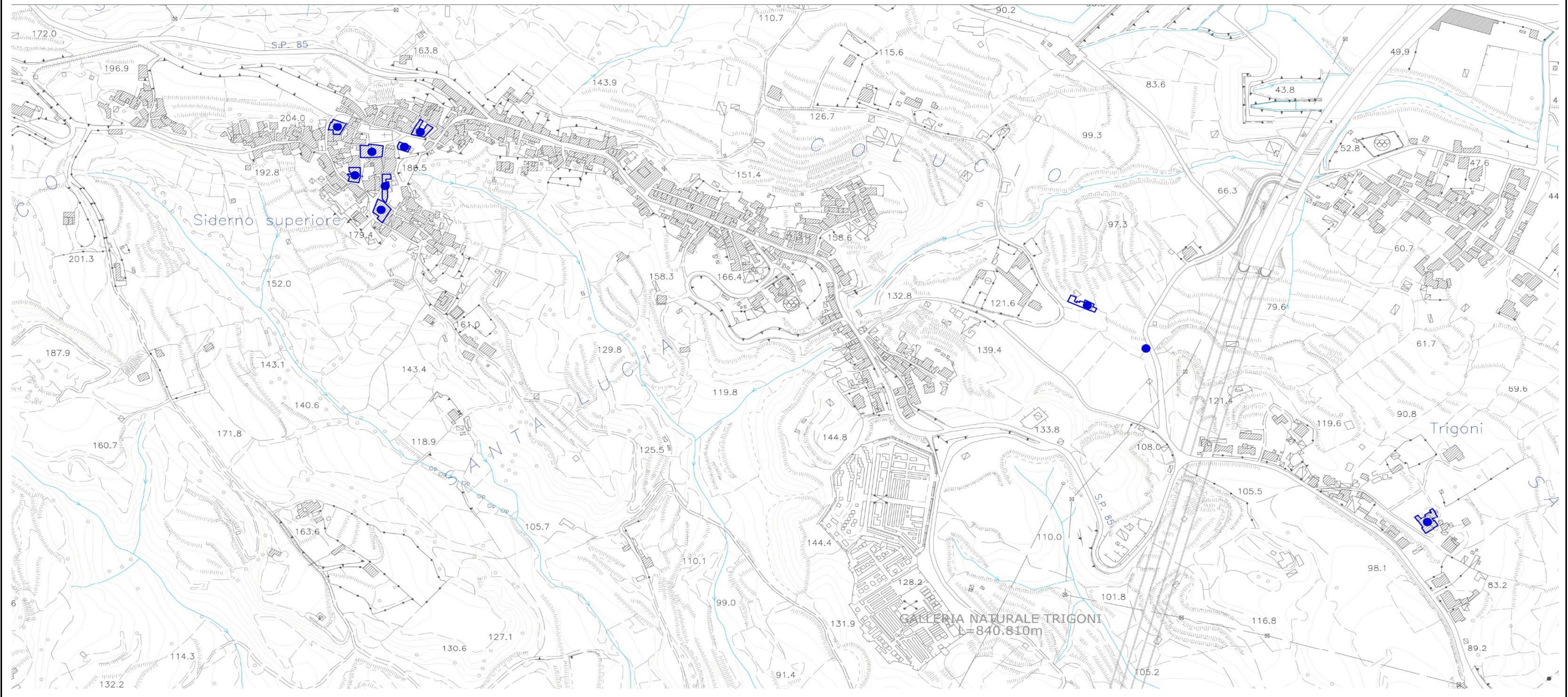

COMUNE DI SIDERNO

EDIFICI DI VALORE STORICO E/O ARTISTICO

(conservazione dei caratteri tipologici e funzionali)

SCHEDA n°

INDIRIZZO

Contesto urbano extraurbano

RIFERIMENTO CATASTALE

Catasto: foglio n° Particella n°

Proprietario

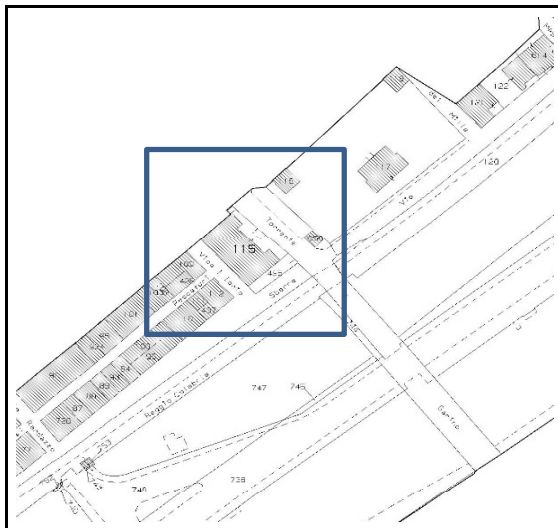

Note Catastali

Foglio N°	Particella N°	Sub N°	Categoria	Classe	Consistenza	Partita N°	Proprietari
33	115	1	B/4	2	3275 mc		
33	115	2	C/1	8	78 mq		

Anno di costruzione: prima del Interventi successivi: Ristrutturazioni Aggiunte Sopraelevazioni

TIPOLOGIA ARCHITETTONICA

In linea A schiera A blocco A corte Non definita

CONSISTENZA DELL'EDIFICIO

Altezza (ml) Superficie coperta (mq) Volume (mc)

PROPRIETA'

Privato Ente religioso Cooperativa Proprietà frazionata
Società Ente locale Demanio Numero Proprietari

UTILIZZAZIONE E CONSISTENZA SUPERFICI

Seminterrato Secondo piano
Piano terra Terzo piano
Piano primo Sottotetto

PERTINENZE PRIVATE

Cortile mq Alberatura
Giardino mq Alberatura
Orto mq Alberatura

ACCESSIBILITA'

da strada pubblica: pedonale da pertinenza: pedonale
carrabile carrabile

CARATTERISTICHE COSTRUTTIVE

Copertura: a tetto a terrazza
Struttura costruttiva: muratura ordinaria struttura mista cemento armato

SUPERFETAZIONI

- | | | | | | | | |
|----------------------|--------------------------|-------------------|--------------------------|------------------------|--------------------------|-------------------|-------------------------------------|
| Sopraelevazioni | <input type="checkbox"/> | Copertura balconi | <input type="checkbox"/> | Copertura spazi liberi | <input type="checkbox"/> | Parti di edificio | <input type="checkbox"/> |
| Copertura a terrazzo | <input type="checkbox"/> | Chiusura portico | <input type="checkbox"/> | Locali accessori al PT | <input type="checkbox"/> | Altro | <input checked="" type="checkbox"/> |

STATO DI CONSERVAZIONE

- | | | | | | |
|-------|-------------------------------------|----------|--------------------------|---------|--------------------------|
| Buono | <input checked="" type="checkbox"/> | Mediocre | <input type="checkbox"/> | Cattivo | <input type="checkbox"/> |
|-------|-------------------------------------|----------|--------------------------|---------|--------------------------|

Note descrittive

Interventi preposti

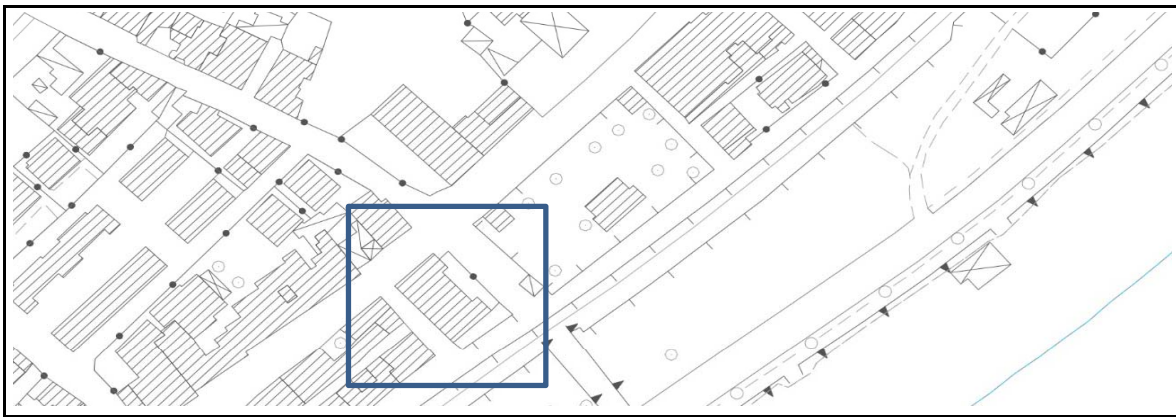

Stralcio aerofotogrammetrico



Fotografia del fronte e del contesto - prospetto sul Torrente Garino

COMUNE DI SIDERNO

EDIFICI DI VALORE STORICO E/O ARTISTICO

(conservazione dei caratteri tipologici e funzionali)

SCHEDA n°

INDIRIZZO

Contesto urbano extraurbano

RIFERIMENTO CATASTALE

Catasto: foglio n° Particella n°

Proprietario

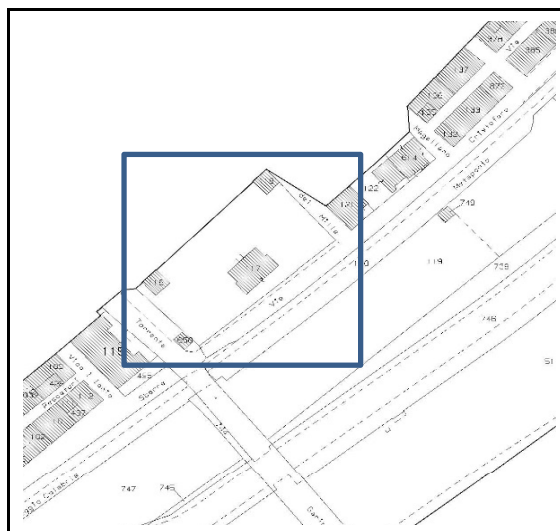

Note Catastali

Foglio N°	Particella N°	Sub N°	Categoria	Classe	Consistenza	Partita N°	Proprietari
33 Svi Z	117		A/8	4	18 vani		
33 Svi Z	116		C/6	6	36 mq		
33 Svi Z	118		A/8	4	18 vani		

Anno di costruzione: prima del Interventi successivi: Ristrutturazioni Aggiunte Sopraelevazioni

TIPOLOGIA ARCHITETTONICA

In linea A schiera A blocco A corte Non definita

CONSISTENZA DELL'EDIFICIO

Altezza (ml) Superficie coperta (mq) Volume (mc)

PROPRIETA'

Privato Ente religioso Cooperativa Proprietà frazionata
Società Ente locale Demanio Numero Proprietari

UTILIZZAZIONE E CONSISTENZA SUPERFICI

Seminterrato	<input type="text"/>	Secondo piano	<input type="text"/>
Piano terra	<input type="text" value="residenza"/>	Terzo piano	<input type="text"/>
Piano primo	<input type="text" value="residenza"/>	Sottotetto	<input type="text"/>

PERTINENZE PRIVATE

Cortile mq	<input type="text"/>	Alberatura	<input type="text"/>
Giardino mq	<input type="text" value="2300"/>	Alberatura	<input type="text" value="palme (20/25)"/>
Orto mq	<input type="text"/>	Alberatura	<input type="text"/>

ACCESSIBILITA'

da strada pubblica: peditone da pertinenza: peditone
carrabile carrabile

CARATTERISTICHE COSTRUTTIVE

Copertura: a tetto a terrazza
Struttura costruttiva: muratura ordinaria struttura mista cemento armato

SUPERFETAZIONI

- Sopraelevazioni Copertura balconi Copertura spazi liberi Parti di edificio
Copertura a terrazzo Chiusura portico Locali accessori al PT Altro

STATO DI CONSERVAZIONE

- Buono Mediocre Cattivo

Note descrittive

Interventi preposti



Stralcio aerofotogrammetrico



Fotografia del fronte e del contesto - prospetto su Corso della Repubblica

COMUNE DI SIDERNO

EDIFICI DI VALORE STORICO E/O ARTISTICO

(conservazione dei caratteri tipologici e funzionali)

SCHEDA n°

INDIRIZZO

Contesto urbano extraurbano

RIFERIMENTO CATASTALE

Catasto: foglio n° Particella n°

Proprietario



Note Catastali

Foglio N°	Particella N°	Sub N°	Categoria	Classe	Consistenza	Partita N°	Proprietari
30	385	1	A/8	1	26 vani		
30	2679	2	C/6	5	33 mq		

Anno di costruzione: prima del Interventi successivi: Ristrutturazioni Aggiunte Sopraelevazioni

TIPOLOGIA ARCHITETTONICA

In linea A schiera A blocco A corte Non definita

CONSISTENZA DELL'EDIFICIO

Altezza (ml) Superficie coperta (mq) Volume (mc)

PROPRIETA'

Privato Ente religioso Cooperativa Proprietà frazionata
Società Ente locale Demanio Numero Proprietari

UTILIZZAZIONE E CONSISTENZA SUPERFICI

Seminterrato Secondo piano
Piano terra Terzo piano
Piano primo Sottotetto

PERTINENZE PRIVATE

Cortile mq Alberatura
Giardino mq Alberatura
Orto mq Alberatura

ACCESSIBILITA'

da strada pubblica: pedonale da pertinenza: pedonale
carrabile carrabile

CARATTERISTICHE COSTRUTTIVE

Copertura: a tetto a terrazza
Struttura costruttiva: muratura ordinaria struttura mista cemento armato

SUPERFETAZIONI

- Sopraelevazioni Copertura balconi Copertura spazi liberi Parti di edificio
Copertura a terrazzo Chiusura portico Locali accessori al PT Altro

STATO DI CONSERVAZIONE

- Buono Mediocre Cattivo

Note descrittive

Interventi preposti

Restauro degli elementi di facciata:
-restauro degli elementi decorativi (cornicioni e balconi)
-coloritura dei canali di gronda nello stesso colore della facciata
-pulitura delle facciate conservando i colori originari

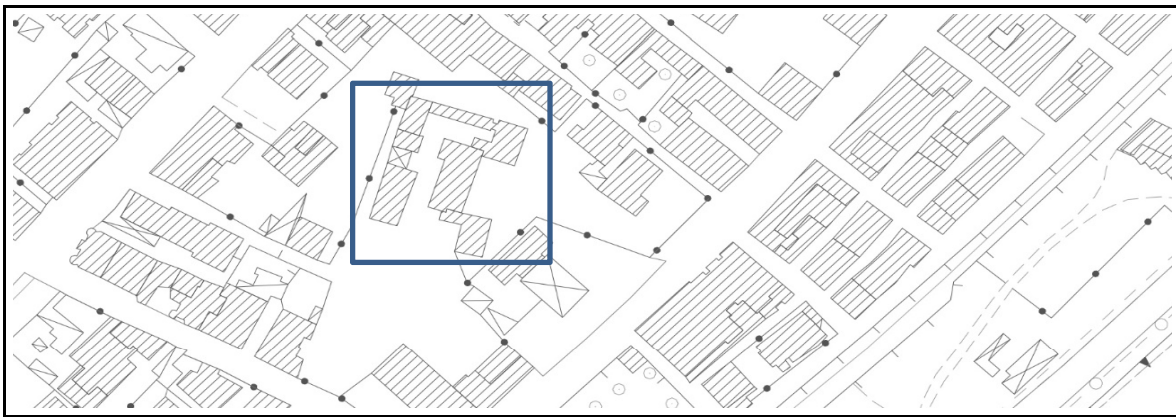

Stralcio aerofotogrammetrico



Fotografia del fronte e del contesto - prospetto su Corso della Repubblica

COMUNE DI SIDERNO

EDIFICI DI VALORE STORICO E/O ARTISTICO

(conservazione dei caratteri tipologici e funzionali)

SCHEDA n°

INDIRIZZO

Contesto

RIFERIMENTO CATASTALE

Catasto: foglio n° Particella n°

Proprietario

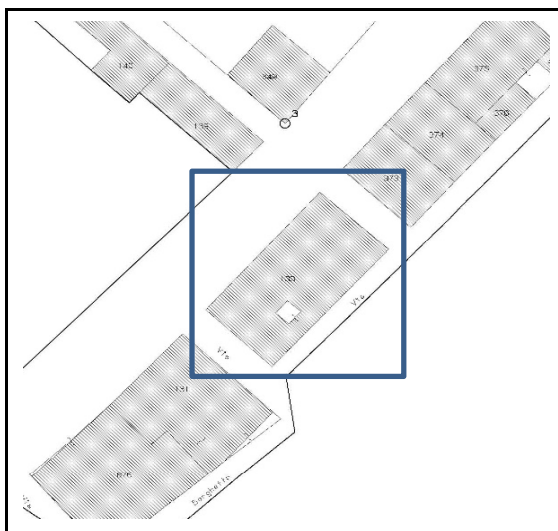

Note Catastali

Foglio N°	Particella N°	Sub N°	Categoria	Classe	Consistenza	Partita N°	Proprietari
33	138	1	C/1	5	20 mq		
33	138	3	C/1	5	17 mq		
33	138	8	C/2	5	20 mq		
33	138	10	A/2	2	13,5 vani		
33	138	12	C/2	3	37 mq		
33	138	14	C/2	3	26 mq		
33	138	16	A/2	1	9 vani		
33	138	17	C/2	4	49 mq		
33	138	18	C/2	5	42 mq		
33	138	19	C/1	5	25 mq		

Anno di costruzione: prima del Interventi successivi: Ristrutturazioni Aggiunte Sopraelevazioni

TIPOLOGIA ARCHITETTONICA

In linea A schiera A blocco A corte Non definita

CONSISTENZA DELL'EDIFICIO

Altezza (ml) Superficie coperta (mq) Volume (mc)

PROPRIETA'

Privato Ente religioso Cooperativa Proprietà frazionata
Società Ente locale Demanio Numero Proprietari

UTILIZZAZIONE E CONSISTENZA SUPERFICI

Seminterrato Secondo piano
Piano terra Terzo piano
Piano primo Sottotetto

PERTINENZE PRIVATE

Cortile mq Alberatura
Giardino mq Alberatura
Orto mq Alberatura

ACCESSIBILITA'

da strada pubblica: pedonale da pertinenza: pedonale
carrabile carrabile

CARATTERISTICHE COSTRUTTIVE

Copertura: a tetto a terrazza
Struttura costruttiva: muratura ordinaria struttura mista cemento armato

SUPERFETAZIONI

Sopraelevazioni Copertura balconi Copertura spazi liberi Parti di edificio
Copertura a terrazzo Chiusura portico Locali accessori al PT Altro

STATO DI CONSERVAZIONE

Buono Mediocre Cattivo

Note descrittive

Interventi preposti



Stralcio aerofotogrammetrico



Fotografia del fronte e del contesto - prospetto sul Corso della Repubblica

COMUNE DI SIDERNO

EDIFICI DI VALORE STORICO E/O ARTISTICO

(conservazione dei caratteri tipologici e funzionali)

SCHEDA n°

INDIRIZZO

Contesto urbano extraurbano

RIFERIMENTO CATASTALE

Catasto: foglio n° Particella n°

Proprietario

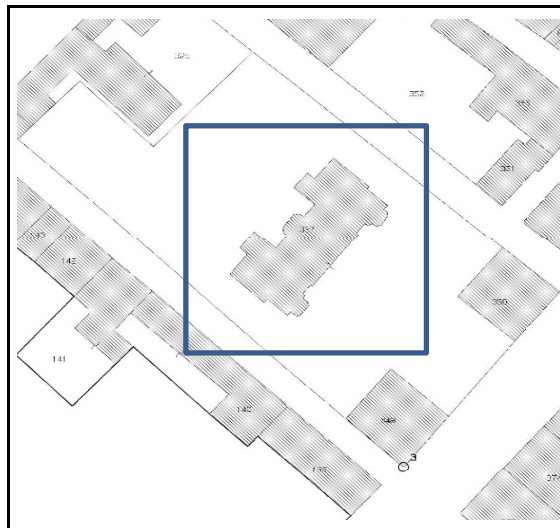

Note Catastali

Foglio N°	Particella N°	Sub N°	Categoria	Classe	Consistenza	Partita N°	Proprietari
33	337	1	A/8	3	20,5 vani		
33	337	2	A/8	3	19,5 vani		

Anno di costruzione: prima del Interventi successivi: Ristrutturazioni Aggiunte Sopraelevazioni

TIPOLOGIA ARCHITETTONICA

In linea A schiera A blocco A corte Non definita

CONSISTENZA DELL'EDIFICIO

Altezza (ml) Superficie coperta (mq) Volume (mc)

PROPRIETA'

Privato Ente religioso Cooperativa Proprietà frazionata
Società Ente locale Demanio Numero Proprietari

UTILIZZAZIONE E CONSISTENZA SUPERFICI

Seminterrato Secondo piano
Piano terra Terzo piano
Piano primo Sottotetto

PERTINENZE PRIVATE

Cortile mq Alberatura
Giardino mq Alberatura
Orto mq Alberatura

ACCESSIBILITA'

da strada pubblica: pedonale da pertinenza: pedonale
carrabile carrabile

CARATTERISTICHE COSTRUTTIVE

Copertura: a tetto a terrazza
Struttura costruttiva: muratura ordinaria struttura mista cemento armato

SUPERFETAZIONI

- Sopraelevazioni Copertura balconi Copertura spazi liberi Parti di edificio
Copertura a terrazzo Chiusura portico Locali accessori al PT Altro

STATO DI CONSERVAZIONE

- Buono Mediocre Cattivo

Note descrittive

Interventi preposti

Restauro degli elementi di facciata:
-restauro degli elementi decorativi (cornicioni e balconi)
-coloritura dei canali di gronda nello stesso colore della facciata
-pulitura delle facciate conservando i colori originari

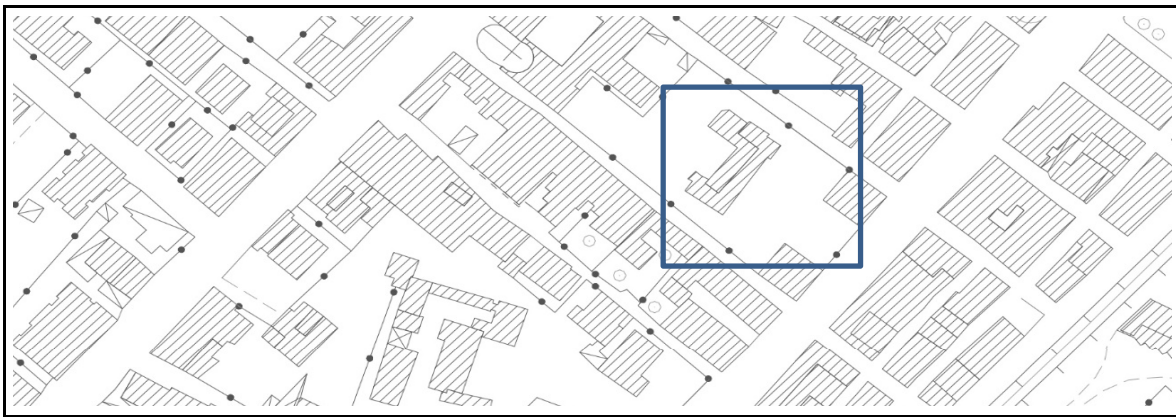

Stralcio aerofotogrammetrico



Fotografia del fronte e del contesto - prospetto sul Corso della Repubblica

COMUNE DI SIDERNO

EDIFICI DI VALORE STORICO E/O ARTISTICO

(conservazione dei caratteri tipologici e funzionali)

SCHEDA n°

INDIRIZZO

Contesto urbano extraurbano

RIFERIMENTO CATASTALE

Catasto: foglio n° Particella n°

Proprietario



Note Catastali

Foglio N°	Particella N°	Sub N°	Categoria	Classe	Consistenza	Partita N°	Proprietari
33	375	2	C/6	6	38 mq		
33	375	4	A/4	3	4 vani		
33	375	7	C/1	6	37 mq		
33	375	8	C/6	4	21 mq		
33	375	9	C/6	4	34 mq		
33	375	10	A/3	4	5 vani		
33	375	11	A/3	4	9,5 vani		
33	375	12	C/1	6	56 mq		

Anno di costruzione: prima del Interventi successivi: Ristrutturazioni Aggiunte Sopraelevazioni

TIPOLOGIA ARCHITETTONICA

In linea A schiera A blocco A corte Non definita

CONSISTENZA DELL'EDIFICIO

Altezza (ml) Superficie coperta (mq) Volume (mc)

PROPRIETA'

Privato Ente religioso Cooperativa Proprietà frazionata
Società Ente locale Demanio Numero Proprietari

UTILIZZAZIONE E CONSISTENZA SUPERFICI

Seminterrato Secondo piano
Piano terra Terzo piano
Piano primo Sottotetto

PERTINENZE PRIVATE

Cortile mq Alberatura
Giardino mq Alberatura
Orto mq Alberatura

ACCESSIBILITA'

da strada pubblica: pedonale da pertinenza: pedonale
carrabile carrabile

CARATTERISTICHE COSTRUTTIVE

Copertura: a tetto a terrazza
Struttura costruttiva: muratura ordinaria struttura mista cemento armato

SUPERFETAZIONI

Sopraelevazioni Copertura balconi Copertura spazi liberi Parti di edificio
Copertura a terrazzo Chiusura portico Locali accessori al PT Altro

STATO DI CONSERVAZIONE

Buono Mediocre Cattivo

Note descrittive

Interventi preposti



Stralcio aerofotogrammetrico



Fotografia del fronte e del contesto - prospetto sul Corso della Repubblica

COMUNE DI SIDERNO

EDIFICI DI VALORE STORICO E/O ARTISTICO

(conservazione dei caratteri tipologici e funzionali)

SCHEDA n°

INDIRIZZO

Contesto

RIFERIMENTO CATASTALE

Catasto: foglio n° Particella n°

Proprietario

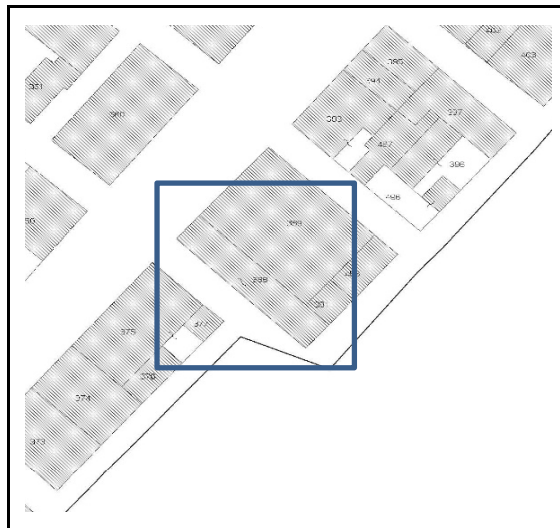

Note Catastali

Foglio N°	Particella N°	Sub N°	Categoria	Classe	Consistenza	Partita N°	Proprietari
33	388	1	C/2	4	76 mq		
33	388	3	C/2	4	58 mq		
33	388	4	A/3	3	6 vani		

Anno di costruzione: prima del Interventi successivi: Ristrutturazioni Aggiunte Sopraelevazioni

TIPOLOGIA ARCHITETTONICA

In linea A schiera A blocco A corte Non definita

CONSISTENZA DELL'EDIFICIO

Altezza (ml) Superficie coperta (mq) Volume (mc)

PROPRIETA'

Privato Ente religioso Cooperativa Proprietà frazionata
Società Ente locale Demanio Numero Proprietari

UTILIZZAZIONE E CONSISTENZA SUPERFICI

Seminterrato Secondo piano
Piano terra Terzo piano
Piano primo Sottotetto

PERTINENZE PRIVATE

Cortile mq Alberatura
Giardino mq Alberatura
Orto mq Alberatura

ACCESSIBILITA'

da strada pubblica: peditone da pertinenza: peditone
carrabile carrabile

CARATTERISTICHE COSTRUTTIVE

Copertura: a tetto a terrazza
Struttura costruttiva: muratura ordinaria struttura mista cemento armato

SUPERFETAZIONI

- Sopraelevazioni Copertura balconi Copertura spazi liberi Parti di edificio
Copertura a terrazzo Chiusura portico Locali accessori al PT Altro

STATO DI CONSERVAZIONE

- Buono Mediocre Cattivo

Note descrittive

Interventi preposti



Stralcio aerofotogrammetrico



Fotografia del fronte e del contesto - prospetto sul Corso della Repubblica

COMUNE DI SIDERNO

EDIFICI DI VALORE STORICO E/O ARTISTICO

(conservazione dei caratteri tipologici e funzionali)

SCHEDA n°

INDIRIZZO

Contesto urbano extraurbano

RIFERIMENTO CATASTALE

Catasto: foglio n° Particella n°

Proprietario

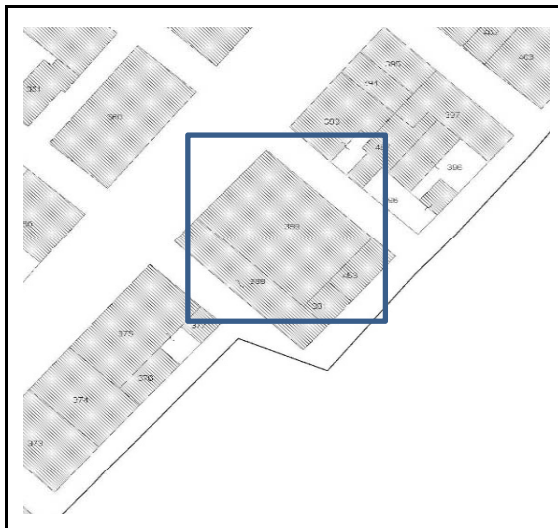

Note Catastali

Foglio N°	Particella N°	Sub N°	Categoria	Classe	Consistenza	Partita N°	Proprietari
33	389	2	C/1	6	65 mq		
33	389	3	A/2	4	7,5 vani		
33	389	4	A/2	3	7,5 vani		
33	389	5	C/1	6	55 mq		
33	389	6	C/2	1	38 mq		
33	389	8	C/2	3	150 mq		
33	389	10	A/2	1	6,5 vani		
33	389	11	C/1	5	25 mq		
33	389	12	C/2	4	29 mq		

Anno di costruzione: prima del Interventi successivi: Ristrutturazioni Aggiunte Sopraelevazioni

TIPOLOGIA ARCHITETTONICA

In linea A schiera A blocco A corte Non definita

CONSISTENZA DELL'EDIFICIO

Altezza (ml) Superficie coperta (mq) Volume (mc)

PROPRIETA'

Privato Ente religioso Cooperativa Proprietà frazionata
Società Ente locale Demanio Numero Proprietari

UTILIZZAZIONE E CONSISTENZA SUPERFICI

Seminterrato Secondo piano
Piano terra Terzo piano
Piano primo Sottotetto

PERTINENZE PRIVATE

Cortile mq Alberatura
Giardino mq Alberatura
Orto mq Alberatura

ACCESSIBILITA'

da strada pubblica: pedonale da pertinenza: pedonale
carrabile carrabile

CARATTERISTICHE COSTRUTTIVE

Copertura: a tetto a terrazza
Struttura costruttiva: muratura ordinaria struttura mista cemento armato

SUPERFETAZIONI

Sopraelevazioni Copertura balconi Copertura spazi liberi Parti di edificio
Copertura a terrazza Chiusura portico Locali accessori al PT Altro

STATO DI CONSERVAZIONE

Buono Mediocre Cattivo

Note descrittive

Interventi preposti

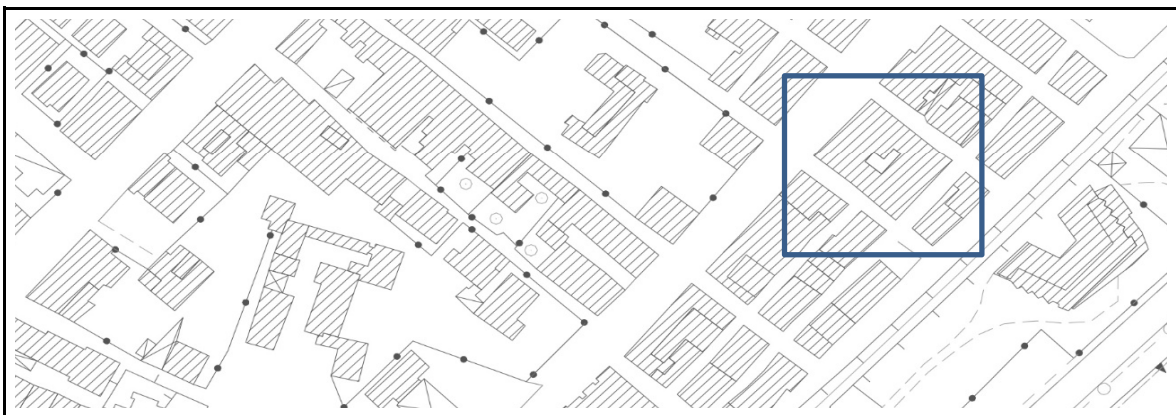

Stralcio aerofotogrammetrico



Fotografia del fronte e del contesto - prospetto sul Corso della Repubblica

COMUNE DI SIDERNO

EDIFICI DI VALORE STORICO E/O ARTISTICO

(conservazione dei caratteri tipologici e funzionali)

SCHEDA n°

INDIRIZZO

Contesto urbano extraurbano

RIFERIMENTO CATASTALE

Catasto: foglio n° Particella n°

Proprietario

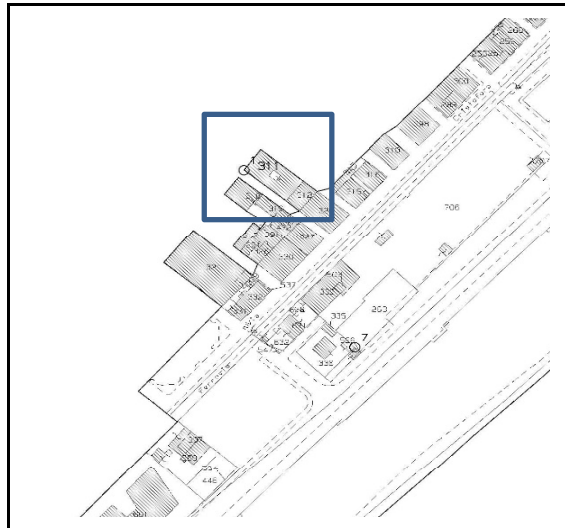

Note Catastali

Foglio N°	Particella N°	Sub N°	Categoria	Classe	Consistenza	Partita N°	Proprietari
34 Z	311	1	C/1	6	69 mq		
34 Z	311	2	C/1	6	76 mq		
34 Z	311	3	C/2	4	59 mq		
34 Z	311	4	A/3	2	4 vani		
34 Z	311	5	A/3	1	3,5 vani		
34 Z	311	6	A/3	1	5 vani		
34 Z	311	7	A/4	3	6 vani		
34 Z	311	9	A/3	2	3,5 vani		
34 Z	311	10	A/4	3	5,5 vani		

Anno di costruzione: prima del Interventi successivi: Ristrutturazioni Aggiunte Sopraelevazioni

TIPOLOGIA ARCHITETTONICA

In linea A schiera A blocco A corte Non definita

CONSISTENZA DELL'EDIFICIO

Altezza (ml) Superficie coperta (mq) Volume (mc)

PROPRIETA'

Privato Ente religioso Cooperativa Proprietà frazionata
Società Ente locale Demanio Numero Proprietari

UTILIZZAZIONE E CONSISTENZA SUPERFICI

Seminterrato Secondo piano
Piano terra Terzo piano
Piano primo Sottotetto

PERTINENZE PRIVATE

Cortile mq Alberatura
Giardino mq Alberatura
Orto mq Alberatura

ACCESSIBILITA'

da strada pubblica: peditone da pertinenza: peditone
carrabile carrabile

CARATTERISTICHE COSTRUTTIVE

Copertura: a tetto a terrazza
Struttura costruttiva: muratura ordinaria struttura mista cemento armato

SUPERFETAZIONI

Sopraelevazioni Copertura balconi Copertura spazi liberi Parti di edificio
Copertura a terrazzo Chiusura portico Locali accessori al PT Altro

STATO DI CONSERVAZIONE

Buono Mediocre Cattivo

Note descrittive

Interventi preposti



Stralcio aerofotogrammetrico



Fotografia del fronte e del contesto - prospetto sul Corso della Repubblica

COMUNE DI SIDERNO

EDIFICI DI VALORE STORICO E/O ARTISTICO

(conservazione dei caratteri tipologici e funzionali)

SCHEDA n°

INDIRIZZO

Contesto urbano extraurbano

RIFERIMENTO CATASTALE

Catasto: foglio n° Particella n°

Proprietario



Note Catastali

Foglio N°	Particella N°	Sub N°	Categoria	Classe	Consistenza	Partita N°	Proprietari
34	293	1	C/1	1	99 mq		
34	293	2	C/1	7	97 mq		
34	293	3	A/1	1	30 vani		
34	293	4	C/1	8	52 mq		

Anno di costruzione: prima del Interventi successivi: Ristrutturazioni Aggiunte Sopraelevazioni

TIPOLOGIA ARCHITETTONICA

In linea A schiera A blocco A corte Non definita

CONSISTENZA DELL'EDIFICIO

Altezza (ml) Superficie coperta (mq) Volume (mc)

PROPRIETA'

Privato Ente religioso Cooperativa Proprietà frazionata
Società Ente locale Demanio Numero Proprietari

UTILIZZAZIONE E CONSISTENZA SUPERFICI

Seminterrato Secondo piano
Piano terra Terzo piano
Piano primo Sottotetto

PERTINENZE PRIVATE

Cortile mq Alberatura
Giardino mq Alberatura
Orto mq Alberatura

ACCESSIBILITA'

da strada pubblica: pedonale da pertinenza: pedonale
carrabile carrabile

CARATTERISTICHE COSTRUTTIVE

Copertura: a tetto a terrazza
Struttura costruttiva: muratura ordinaria struttura mista cemento armato

SUPERFETAZIONI

- Sopraelevazioni Copertura balconi Copertura spazi liberi Parti di edificio
Copertura a terrazzo Chiusura portico Locali accessori al PT Altro

STATO DI CONSERVAZIONE

- Buono Mediocre Cattivo

Note descrittive

Interventi preposti



Stralcio aerofotogrammetrico



Fotografia del fronte e del contesto - prospetto sul Corso della Repubblica

COMUNE DI SIDERNO

EDIFICI DI VALORE STORICO E/O ARTISTICO

(conservazione dei caratteri tipologici e funzionali)

SCHEDA n°

INDIRIZZO

Contesto urbano extraurbano

RIFERIMENTO CATASTALE

Catasto: foglio n° Particella n°

Proprietario

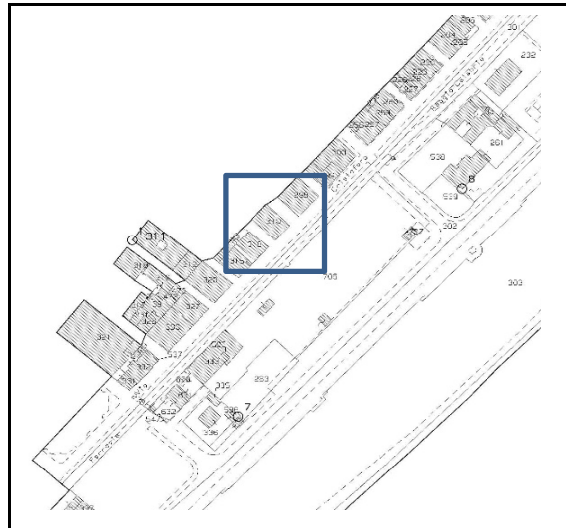

Note Catastali

Foglio N°	Particella N°	Sub N°	Categoria	Classe	Consistenza	Partita N°	Proprietari
34 Svi Z	310	1	C/2	4	67 mq		
34 Svi Z	310	2	C/2	4	71 mq		
34 Svi Z	310	3	A/2	1	7,5 vani		
34 Svi Z	310	4	A/2	1	8,5 vani		

Anno di costruzione: prima del Interventi successivi: Ristrutturazioni Aggiunte Sopraelevazioni

TIPOLOGIA ARCHITETTONICA

In linea A schiera A blocco A corte Non definita

CONSISTENZA DELL'EDIFICIO

Altezza (ml) Superficie coperta (mq) Volume (mc)

PROPRIETA'

Privato Ente religioso Cooperativa Proprietà frazionata
Società Ente locale Demanio Numero Proprietari

UTILIZZAZIONE E CONSISTENZA SUPERFICI

Seminterrato Secondo piano
Piano terra Terzo piano
Piano primo Sottotetto

PERTINENZE PRIVATE

Cortile mq Alberatura
Giardino mq Alberatura
Orto mq Alberatura

ACCESSIBILITA'

da strada pubblica: pedonale da pertinenza: pedonale
carrabile carrabile

CARATTERISTICHE COSTRUTTIVE

Copertura: a tetto a terrazza
Struttura costruttiva: muratura ordinaria struttura mista cemento armato

SUPERFETAZIONI

- | | | | | | | | |
|----------------------|-------------------------------------|-------------------|--------------------------|------------------------|--------------------------|-------------------|--------------------------|
| Sopraelevazioni | <input checked="" type="checkbox"/> | Copertura balconi | <input type="checkbox"/> | Copertura spazi liberi | <input type="checkbox"/> | Parti di edificio | <input type="checkbox"/> |
| Copertura a terrazzo | <input type="checkbox"/> | Chiusura portico | <input type="checkbox"/> | Locali accessori al PT | <input type="checkbox"/> | Altro | <input type="checkbox"/> |

STATO DI CONSERVAZIONE

- | | | | | | |
|-------|--------------------------|----------|-------------------------------------|---------|--------------------------|
| Buono | <input type="checkbox"/> | Mediocre | <input checked="" type="checkbox"/> | Cattivo | <input type="checkbox"/> |
|-------|--------------------------|----------|-------------------------------------|---------|--------------------------|

Note descrittive

Interventi preposti



Stralcio aerofotogrammetrico



Fotografia del fronte e del contesto - prospetto su Via C. Colombo angolo Via Macri e Via Piromalli

COMUNE DI SIDERNO

EDIFICI DI VALORE STORICO E/O ARTISTICO
(conservazione dei caratteri tipologici e funzionali)

SCHEDA n°

INDIRIZZO

Contesto urbano extraurbano

RIFERIMENTO CATASTALE

Catasto: foglio n° Particella n°

Proprietario

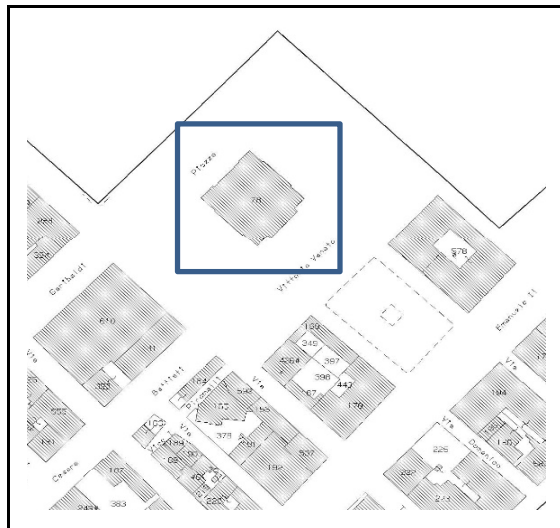

Note Catastali

Foglio N°	Particella N°	Sub N°	Categoria	Classe	Consistenza	Partita N°	Proprietari
34	78	2	B/4	2	9340 mc		

Anno di costruzione: prima del Interventi successivi: Ristrutturazioni Aggiunte Sopraelevazioni

TIPOLOGIA ARCHITETTONICA

In linea A schiera A blocco A corte Non definita

CONSISTENZA DELL'EDIFICIO

Altezza (ml) Superficie coperta (mq) Volume (mc)

PROPRIETA'

Privato Ente religioso Cooperativa Proprietà frazionata
Società Ente locale Demanio Numero Proprietari

UTILIZZAZIONE E CONSISTENZA SUPERFICI

Seminterrato Secondo piano
Piano terra Terzo piano
Piano primo Sottotetto

PERTINENZE PRIVATE

Cortile mq Alberatura
Giardino mq Alberatura
Orto mq Alberatura

ACCESSIBILITA'

da strada pubblica: pedonale da pertinenza: pedonale
carrabile carrabile

CARATTERISTICHE COSTRUTTIVE

Copertura: a tetto a terrazza
Struttura costruttiva: muratura ordinaria struttura mista cemento armato

SUPERFETAZIONI

- Sopraelevazioni Copertura balconi Copertura spazi liberi Parti di edificio
Copertura a terrazzo Chiusura portico Locali accessori al PT Altro

STATO DI CONSERVAZIONE

- Buono Mediocre Cattivo

Note descrittive

Interventi preposti

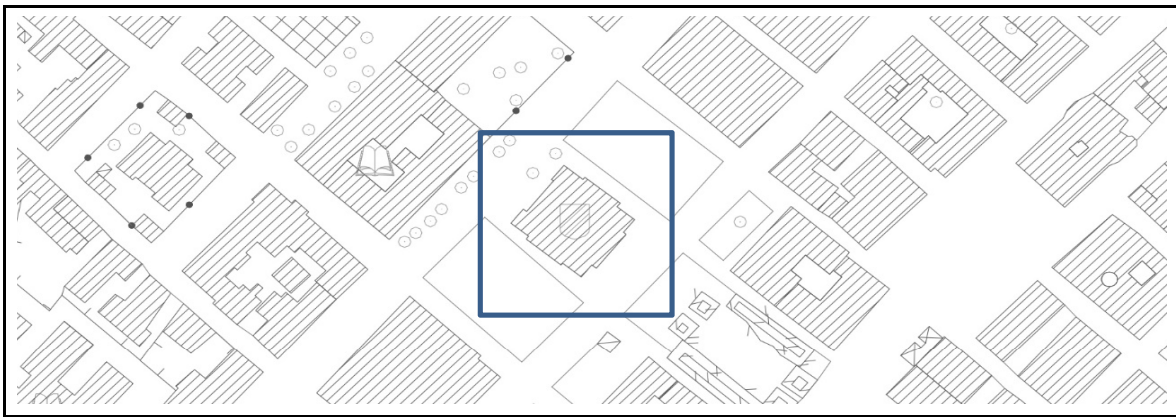

Stralcio aerofotogrammetrico

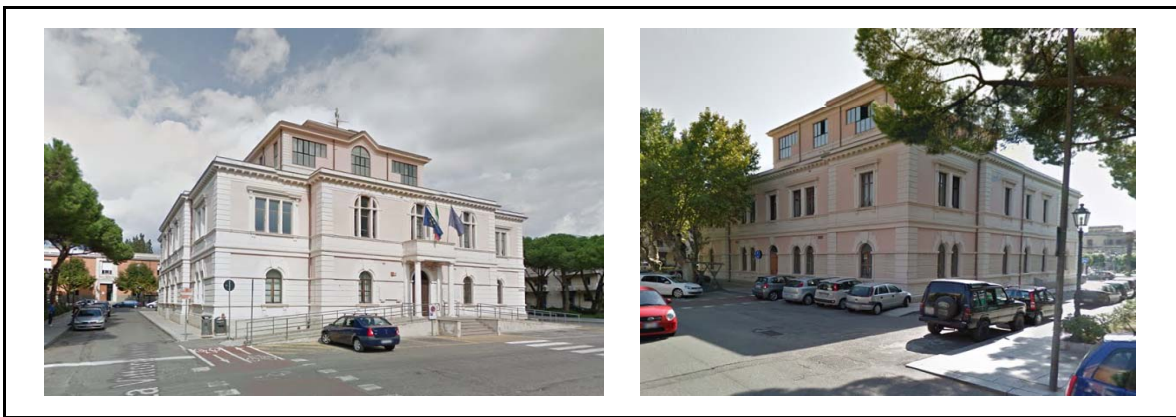

Fotografia del fronte e del contesto - prospetto su Piazza V. Veneto e sul Corso Garibaldi

COMUNE DI SIDERNO

EDIFICI DI VALORE STORICO E/O ARTISTICO

(conservazione dei caratteri tipologici e funzionali)

SCHEDA n°

INDIRIZZO

Contesto urbano extraurbano

RIFERIMENTO CATASTALE

Catasto: foglio n° Particella n°

Proprietario



Note Catastali

Foglio N°	Particella N°	Sub N°	Categoria	Classe	Consistenza	Partita N°	Proprietari
34	194	2	C/1	8	37 mq		
34	194	3	C/1	7	67 mq		
34	194	4	C/1	7	58 mq		
34	194	10	C/2	5	39 mq		
34	194	11	C/2	4	76 mq		
34	194	14	C/1	8	57 mq		
34	194	16	A/2	2	8 vani		
34	194	17	A/2	2	8,5 vani		
34	194	21	C/3	2	51 mq		
34	194	23	A/2	1	5 vani		
34	194	24	A/2	1	3,5 vani		
34	194	25	F/5				
34	194	26	A/2	2	11,5 vani		
34	194	27	A/2	2	6 vani		
34	194	29	A/10	U	3,5 vani		
34	194	30	A/10	U	4 vani		

Anno di costruzione: prima del Interventi successivi: Ristrutturazioni Aggiunte Sopraelevazioni

TIPOLOGIA ARCHITETTONICA

In linea A schiera A blocco A corte Non definita

CONSISTENZA DELL'EDIFICIO

Altezza (ml) Superficie coperta (mq) Volume (mc)

PROPRIETA'

Privato Ente religioso Cooperativa Proprietà frazionata
 Società Ente locale Demanio Numero Proprietari

UTILIZZAZIONE E CONSISTENZA SUPERFICI

Seminterrato Secondo piano
 Piano terra Terzo piano
 Piano primo Sottotetto

PERTINENZE PRIVATE

Cortile mq	<input type="text" value="40"/>	Alberatura	<input type="text"/>
Giardino mq	<input type="text"/>	Alberatura	<input type="text"/>
Orto mq	<input type="text"/>	Alberatura	<input type="text"/>

ACCESSIBILITA'

da strada pubblica:	pedonale	<input type="checkbox"/>	da pertinenza:	pedonale	<input type="checkbox"/>
	carrabile	<input checked="" type="checkbox"/>		carrabile	<input type="checkbox"/>

CARATTERISTICHE COSTRUTTIVE

	Copertura:	a tetto	<input type="checkbox"/>	a terrazza	<input checked="" type="checkbox"/>	
Struttura costruttiva:	muratura ordinaria	<input checked="" type="checkbox"/>	struttura mista	<input type="checkbox"/>	cemento armato	<input type="checkbox"/>

SUPERFETAZIONI

Sopraelevazioni	<input type="checkbox"/>	Copertura balconi	<input type="checkbox"/>	Copertura spazi liberi	<input type="checkbox"/>	Parti di edificio	<input type="checkbox"/>
Copertura a terrazzo	<input type="checkbox"/>	Chiusura portico	<input type="checkbox"/>	Locali accessori al PT	<input type="checkbox"/>	Altro	<input type="checkbox"/>

STATO DI CONSERVAZIONE

Buono	<input checked="" type="checkbox"/>	Mediocre	<input type="checkbox"/>	Cattivo	<input type="checkbox"/>
-------	-------------------------------------	----------	--------------------------	---------	--------------------------

Note descrittive

Interventi preposti

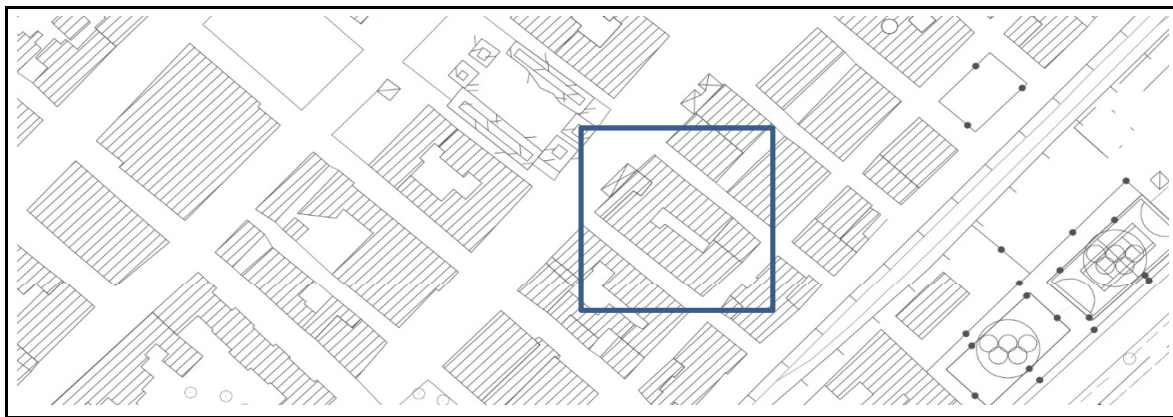

Stralcio aerofotogrammetrico



Fotografia del fronte e del contesto - prospetto sul Corso della Repubblica

COMUNE DI SIDERNO

EDIFICI DI VALORE STORICO E/O ARTISTICO

(conservazione dei caratteri tipologici e funzionali)

SCHEDA n°

INDIRIZZO

Contesto urbano extraurbano

RIFERIMENTO CATASTALE

Catasto: foglio n° Particella n°

Proprietario



Note Catastali

Foglio N°	Particella N°	Sub N°	Categoria	Classe	Consistenza	Partita N°	Proprietari
34	578	1	C/1	7	70 mq		
34	578	3	C/1	7	85 mq		
34	578	4	C/1	6	26 mq		
34	578	5	C/1	5	26 mq		
34	578	6	C/2	3	27 mq		
34	578	7	A/2	2	5 vani		
34	578	8	C/2	2	74 mq		
34	578	9	C/2	2	65 mq		
34	578	10	C/2	2	48 mq		
34	578	11	C/2	2	56 mq		
34	578	12	C/2	2	101 mq		
34	578	14	A/2	4	8 vani		
34	578	15	A/2	4	9 vani		
34	578	16	F/5				
34	578	17	C/2	1	56 mq		
34	578	18	C/2	1	89 mq		

Anno di costruzione: prima del Interventi successivi: Ristrutturazioni Aggiunte Sopraelevazioni

TIPOLOGIA ARCHITETTONICA

In linea A schiera A blocco A corte Non definita

CONSISTENZA DELL'EDIFICIO

Altezza (ml) Superficie coperta (mq) Volume (mc)

PROPRIETA'

Privato Ente religioso Cooperativa Proprietà frazionata
Società Ente locale Demanio Numero Proprietari

UTILIZZAZIONE E CONSISTENZA SUPERFICI

Seminterrato Secondo piano
Piano terra Terzo piano
Piano primo Sottotetto

PERTINENZE PRIVATE

Cortile mq	<input type="text" value="140"/>	Alberatura	<input type="text"/>
Giardino mq	<input type="text"/>	Alberatura	<input type="text"/>
Orto mq	<input type="text"/>	Alberatura	<input type="text"/>

ACCESSIBILITA'

da strada pubblica:	pedonale	<input type="checkbox"/>	da pertinenza:	pedonale	<input type="checkbox"/>
	carrabile	<input checked="" type="checkbox"/>		carrabile	<input type="checkbox"/>

CARATTERISTICHE COSTRUTTIVE

		Copertura:	a tetto	<input type="checkbox"/>	a terrazza	<input checked="" type="checkbox"/>
Struttura costruttiva:	muratura ordinaria	<input type="checkbox"/>	struttura mista	<input checked="" type="checkbox"/>	cemento armato	<input type="checkbox"/>

SUPERFETAZIONI

Sopraelevazioni	<input type="checkbox"/>	Copertura balconi	<input type="checkbox"/>	Copertura spazi liberi	<input type="checkbox"/>	Parti di edificio	<input type="checkbox"/>
Copertura a terrazzo	<input type="checkbox"/>	Chiusura portico	<input type="checkbox"/>	Locali accessori al PT	<input type="checkbox"/>	Altro	<input type="checkbox"/>

STATO DI CONSERVAZIONE

Buono	<input checked="" type="checkbox"/>	Mediocre	<input type="checkbox"/>	Cattivo	<input type="checkbox"/>
-------	-------------------------------------	----------	--------------------------	---------	--------------------------

Note descrittive

Interventi preposti



Stralcio aerofotogrammetrico



Fotografia del fronte e del contesto - prospetto sul Corso della Repubblica angolo Via Reggio

COMUNE DI SIDERNO

EDIFICI DI VALORE STORICO E/O ARTISTICO

(conservazione dei caratteri tipologici e funzionali)

SCHEDA n°

INDIRIZZO

Contesto urbano extraurbano

RIFERIMENTO CATASTALE

Catasto: foglio n° Particella n°

Proprietario



Note Catastali

Foglio N°	Particella N°	Sub N°	Categoria	Classe	Consistenza	Partita N°	Proprietari
34	171	1	C/1	8	100 mq		
34	171	4	A/2	2	5,5 vani		
34	171	5	A/2	3	6,5 vani		
34	171	6	C/1	8	106 mq		

Anno di costruzione: prima del Interventi successivi: Ristrutturazioni Aggiunte Sopraelevazioni

TIPOLOGIA ARCHITETTONICA

In linea A schiera A blocco A corte Non definita

CONSISTENZA DELL'EDIFICIO

Altezza (ml) Superficie coperta (mq) Volume (mc)

PROPRIETA'

Privato Ente religioso Cooperativa Proprietà frazionata
Società Ente locale Demanio Numero Proprietari

UTILIZZAZIONE E CONSISTENZA SUPERFICI

Seminterrato Secondo piano
Piano terra Terzo piano
Piano primo Sottotetto

PERTINENZE PRIVATE

Cortile mq Alberatura
Giardino mq Alberatura
Orto mq Alberatura

ACCESSIBILITA'

da strada pubblica: pedonale da pertinenza: pedonale
carrabile carrabile

CARATTERISTICHE COSTRUTTIVE

Copertura: a tetto a terrazza
Struttura costruttiva: muratura ordinaria struttura mista cemento armato

SUPERFETAZIONI

- Sopraelevazioni Copertura balconi Copertura spazi liberi Parti di edificio
Copertura a terrazzo Chiusura portico Locali accessori al PT Altro

STATO DI CONSERVAZIONE

- Buono Mediocre Cattivo

Note descrittive

Interventi preposti

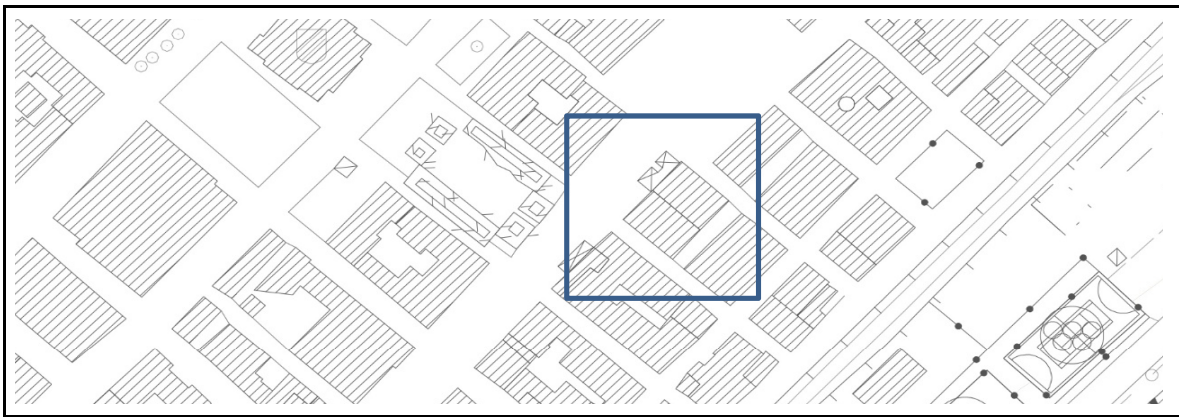

Stralcio aerofotogrammetrico



Fotografia del fronte e del contesto - prospetto sul Corso della Repubblica

COMUNE DI SIDERNO

EDIFICI DI VALORE STORICO E/O ARTISTICO

(conservazione dei caratteri tipologici e funzionali)

SCHEDA n°

INDIRIZZO

Contesto

RIFERIMENTO CATASTALE

Catasto: foglio n° Particella n°

Proprietario



Note Catastali

Foglio N°	Particella N°	Sub N°	Categoria	Classe	Consistenza	Partita N°	Proprietari
34	172	1	C/1	8	27 mq		
34	172	2	A/3	4	2 vani		
34	172	3	A/2	4	4,5 vani		
34	172	4	A/2	4	4,5 vani		
34	172	5	C/1	8	48 mq		
34	172	6	A/2	4	4 vani		
34	172	7	A/2	4	5 vani		

Anno di costruzione: prima del Interventi successivi: Ristrutturazioni Aggiunte Sopraelevazioni

TIPOLOGIA ARCHITETTONICA

In linea A schiera A blocco A corte Non definita

CONSISTENZA DELL'EDIFICIO

Altezza (ml) Superficie coperta (mq) Volume (mc)

PROPRIETA'

Privato Ente religioso Cooperativa Proprietà frazionata
Società Ente locale Demanio Numero Proprietari

UTILIZZAZIONE E CONSISTENZA SUPERFICI

Seminterrato Secondo piano

Piano terra Terzo piano

Piano primo Sottotetto

PERTINENZE PRIVATE

Cortile mq Alberatura
Giardino mq Alberatura
Orto mq Alberatura

ACCESSIBILITA'

da strada pubblica: pedonale da pertinenza: pedonale
carrabile carrabile

CARATTERISTICHE COSTRUTTIVE

Copertura: a tetto a terrazza

Struttura costruttiva: muratura ordinaria struttura mista cemento armato

SUPERFETAZIONI

- Sopraelevazioni Copertura balconi Copertura spazi liberi Parti di edificio
Copertura a terrazzo Chiusura portico Locali accessori al PT Altro

STATO DI CONSERVAZIONE

- Buono Mediocre Cattivo

Note descrittive

Interventi preposti



Stralcio aerofotogrammetrico

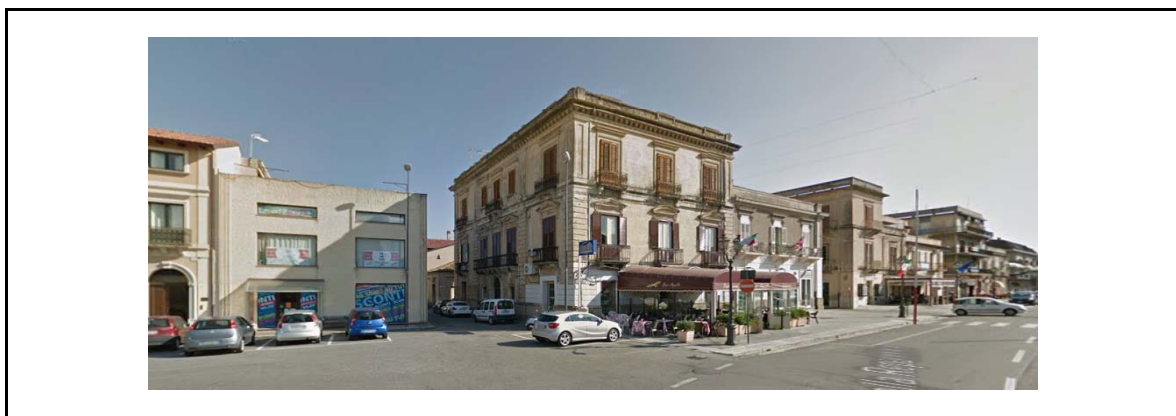

Fotografia del fronte e del contesto - prospetto sul Corso della Repubblica

COMUNE DI SIDERNO

EDIFICI DI VALORE STORICO E/O ARTISTICO

(conservazione dei caratteri tipologici e funzionali)

SCHEDA n°

INDIRIZZO

Contesto urbano extraurbano

RIFERIMENTO CATASTALE

Catasto: foglio n° Particella n°

Proprietario



Note Catastali

Foglio N°	Particella N°	Sub N°	Categoria	Classe	Consistenza	Partita N°	Proprietari
31	668	2	C/1	8	26 mq		
31	668	3	C/1	8	26 mq		
31	668	4	C/1	7	26 mq		
31	668	5	C/1	4	24 mq		
31	668	6	A/3	3	6 vani		
31	668	7	A/3	3	3,5 vani		
31	668	11	A/5	3	3 vani		
31	668	12	C/1	7	137 mq		
31	668	13	A/3	4	7 vani		
31	668	200	A/3	4	3,5 vani		
31	668	201	A/3	4	2,5 vani		

Anno di costruzione: prima del Interventi successivi: Ristrutturazioni Aggiunte Sopraelevazioni

TIPOLOGIA ARCHITETTONICA

In linea A schiera A blocco A corte Non definita

CONSISTENZA DELL'EDIFICIO

Altezza (ml) Superficie coperta (mq) Volume (mc)

PROPRIETA'

Privato Ente religioso Cooperativa Proprietà frazionata
Società Ente locale Demanio Numero Proprietari

UTILIZZAZIONE E CONSISTENZA SUPERFICI

Seminterrato Secondo piano
Piano terra Terzo piano
Piano primo Sottotetto

PERTINENZE PRIVATE

Cortile mq Alberatura
Giardino mq Alberatura
Orto mq Alberatura

ACCESSIBILITA'

da strada pubblica: pedonale da pertinenza: pedonale
 carrabile carrabile

CARATTERISTICHE COSTRUTTIVE

Copertura: a tetto a terrazza
Struttura costruttiva: muratura ordinaria struttura mista cemento armato

SUPERFETAZIONI

Sopraelevazioni Copertura balconi Copertura spazi liberi Parti di edificio
Copertura a terrazzo Chiusura portico Locali accessori al PT Altro

STATO DI CONSERVAZIONE

Buono Mediocre Cattivo

Note descrittive

Interventi preposti



Stralcio aerofotogrammetrico



Fotografia del fronte e del contesto - prospetto su Piazza Risorgimento

COMUNE DI SIDERNO

EDIFICI DI VALORE STORICO E/O ARTISTICO

(conservazione dei caratteri tipologici e funzionali)

SCHEDA n°

INDIRIZZO

Contesto urbano extraurbano

RIFERIMENTO CATASTALE

Catasto: foglio n° Particella n°

Proprietario

Note Catastali

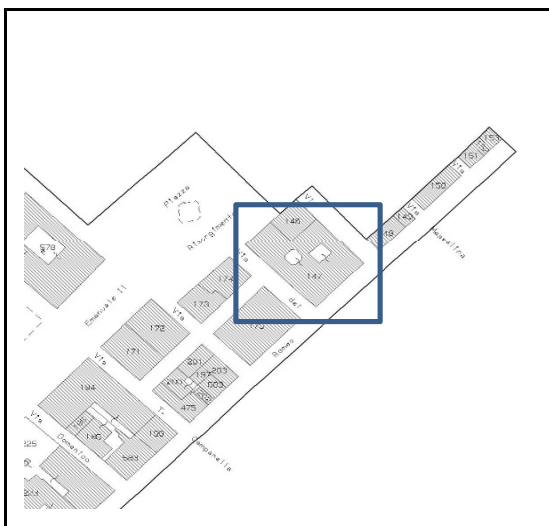

Foglio N°	Particella N°	Sub N°	Categoria	Classe	Consistenza	Partita N°	Proprietari
34	147	1	C/1	7	51 mq		
34	147	2	C/1	7	27 mq		
34	147	3	A/2	2	6,5 vani		
34	147	4	C/3	3	30 mq		
34	147	7	C/6	4	55 mq		
34	147	8	A/3	3	5,5 vani		
34	147	9	C/1	5	15 mq		
34	147	10	C/2	5	46 mq		
34	147	12	C/2	5	31 mq		
34	147	14	A/2	3	12 vani		
34	147	19	C/2	2	48 mq		
34	147	21	C/1	2	56 mq		
34	147	22	C/1	7	71 mq		

Anno di costruzione: prima del Interventi successivi: Ristrutturazioni Aggiunte Sopraelevazioni

TIPOLOGIA ARCHITETTONICA

In linea A schiera A blocco A corte Non definita

CONSISTENZA DELL'EDIFICIO

Altezza (ml) Superficie coperta (mq) Volume (mc)

PROPRIETA'

Privato Ente religioso Cooperativa Proprietà frazionata

Società Ente locale Demanio Numero Proprietari

UTILIZZAZIONE E CONSISTENZA SUPERFICI

Seminterrato Secondo piano

Piano terra Terzo piano

Piano primo Sottotetto

PERTINENZE PRIVATE

Cortile mq Alberatura

Giardino mq Alberatura

Orto mq Alberatura

ACCESSIBILITA'

da strada pubblica: pedonale da pertinenza: pedonale
 carrabile carrabile

CARATTERISTICHE COSTRUTTIVE

Copertura: a tetto a terrazza
Struttura costruttiva: muratura ordinaria struttura mista cemento armato

SUPERFETAZIONI

Sopraelevazioni Copertura balconi Copertura spazi liberi Parti di edificio
Copertura a terrazzo Chiusura portico Locali accessori al PT Altro

STATO DI CONSERVAZIONE

Buono Mediocre Cattivo

Note descrittive

Interventi preposti



Stralcio aerofotogrammetrico



Fotografia del fronte e del contesto - prospetto su P.za Risorgimento e su Via Romeo angolo Via Roma

COMUNE DI SIDERNO

EDIFICI DI VALORE STORICO E/O ARTISTICO

(conservazione dei caratteri tipologici e funzionali)

SCHEDA n°

INDIRIZZO

Contesto urbano extraurbano

RIFERIMENTO CATASTALE

Catasto: foglio n° Particella n°

Proprietario

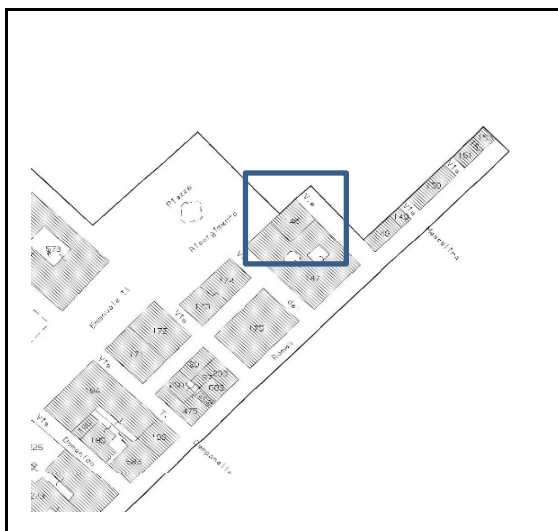

Note Catastali

Foglio N°	Particella N°	Sub N°	Categoria	Classe	Consistenza	Partita N°	Proprietari
34	146	1	A/4	2	2 vani		
34	146	3	C/2	4	25 mq		
34	146	4	A/3	1	5,5 vani		
34	146	5	A/2	2	5,5 vani		

Anno di costruzione: prima del Interventi successivi: Ristrutturazioni Aggiunte Sopraelevazioni

TIPOLOGIA ARCHITETTONICA

In linea A schiera A blocco A corte Non definita

CONSISTENZA DELL'EDIFICIO

Altezza (ml) Superficie coperta (mq) Volume (mc)

PROPRIETA'

Privato Ente religioso Cooperativa Proprietà frazionata
Società Ente locale Demanio Numero Proprietari

UTILIZZAZIONE E CONSISTENZA SUPERFICI

Seminterrato	<input type="text"/>	Secondo piano	<input type="text" value="residenza"/>
Piano terra	<input type="text" value="attività commerciale"/>	Terzo piano	<input type="text"/>
Piano primo	<input type="text" value="residenza"/>	Sottotetto	<input type="text"/>

PERTINENZE PRIVATE

Cortile mq	<input type="text"/>	Alberatura	<input type="text"/>
Giardino mq	<input type="text"/>	Alberatura	<input type="text"/>
Orto mq	<input type="text"/>	Alberatura	<input type="text"/>

ACCESSIBILITA'

da strada pubblica: pedonale da pertinenza: pedonale
carrabile carrabile

CARATTERISTICHE COSTRUTTIVE

Copertura: a tetto a terrazza
Struttura costruttiva: muratura ordinaria struttura mista cemento armato

SUPERFETAZIONI

- | | | | | | | | |
|----------------------|-------------------------------------|-------------------|--------------------------|------------------------|--------------------------|-------------------|--------------------------|
| Sopraelevazioni | <input checked="" type="checkbox"/> | Copertura balconi | <input type="checkbox"/> | Copertura spazi liberi | <input type="checkbox"/> | Parti di edificio | <input type="checkbox"/> |
| Copertura a terrazzo | <input type="checkbox"/> | Chiusura portico | <input type="checkbox"/> | Locali accessori al PT | <input type="checkbox"/> | Altro | <input type="checkbox"/> |

STATO DI CONSERVAZIONE

- | | | | | | |
|-------|--------------------------|----------|-------------------------------------|---------|--------------------------|
| Buono | <input type="checkbox"/> | Mediocre | <input checked="" type="checkbox"/> | Cattivo | <input type="checkbox"/> |
|-------|--------------------------|----------|-------------------------------------|---------|--------------------------|

Note descrittive

Interventi preposti



Stralcio aerofotogrammetrico



Fotografia del fronte e del contesto - prospetto su Via Giacomo Matteotti angolo con Via Roma

COMUNE DI SIDERNO

EDIFICI DI VALORE STORICO E/O ARTISTICO

(conservazione dei caratteri tipologici e funzionali)

SCHEDA n°

INDIRIZZO

Contesto

RIFERIMENTO CATASTALE

Catasto: foglio n° Particella n°

Proprietario



Note Catastali

Foglio N°	Particella N°	Sub N°	Categoria	Classe	Consistenza	Partita N°	Proprietari
31	669	1	C/1	6	101 mq		
31	669	2	A/3	1	8 vani		
31	669	7	C/1	6	50 mq		
31	669	9	A/3	1	5 vani		
31	669	12	C/1	5	44 mq		
31	669	14	C/2	1	5 mq		
31	669	15	A/3	3	6 vani		
31	669	16	F/3				
31	669	17	F/3				

Anno di costruzione: prima del Interventi successivi: Ristrutturazioni Aggiunte Sopraelevazioni

TIPOLOGIA ARCHITETTONICA

In linea A schiera A blocco A corte Non definita

CONSISTENZA DELL'EDIFICIO

Altezza (ml) Superficie coperta (mq) Volume (mc)

PROPRIETA'

Privato Ente religioso Cooperativa Proprietà frazionata
 Società Ente locale Demanio Numero Proprietari

UTILIZZAZIONE E CONSISTENZA SUPERFICI

Seminterrato Secondo piano
 Piano terra Terzo piano
 Piano primo Sottotetto

PERTINENZE PRIVATE

Cortile mq Alberatura
 Giardino mq Alberatura
 Orto mq Alberatura

ACCESSIBILITA'

da strada pubblica: pedonale da pertinenza: pedonale
 carrabile carrabile

CARATTERISTICHE COSTRUTTIVE

Copertura: a tetto a terrazza
Struttura costruttiva: muratura ordinaria struttura mista cemento armato

SUPERFETAZIONI

Sopraelevazioni Copertura balconi Copertura spazi liberi Parti di edificio
Copertura a terrazzo Chiusura portico Locali accessori al PT Altro

STATO DI CONSERVAZIONE

Buono Mediocre Cattivo

Note descrittive L'edificio è stato oggetto di restauro nel 1977 (interno e struttura). La copertura è stata completamente sostituita, apportando modifiche alla struttura portante ed al manto di copertura che vede sostituite le vecchie tegole con elementi prefabbricati in cemento

Interventi preposti

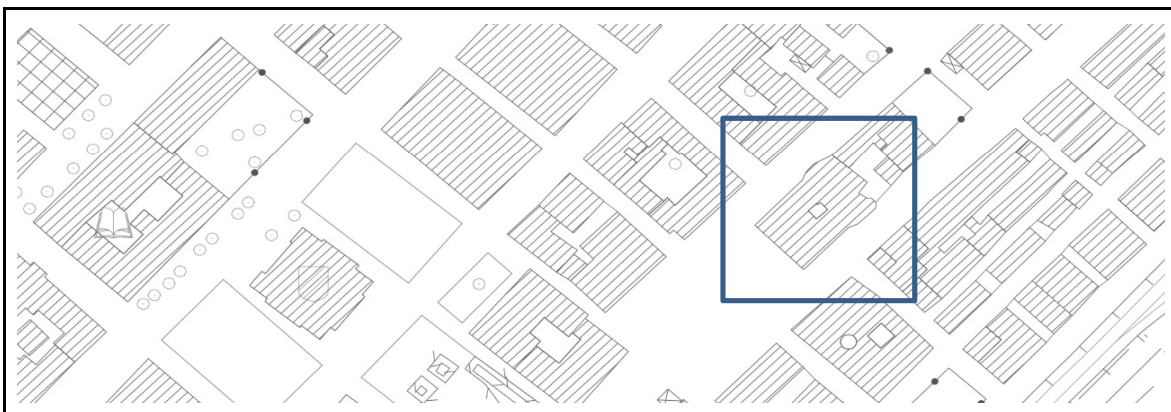

Stralcio aerofotogrammetrico

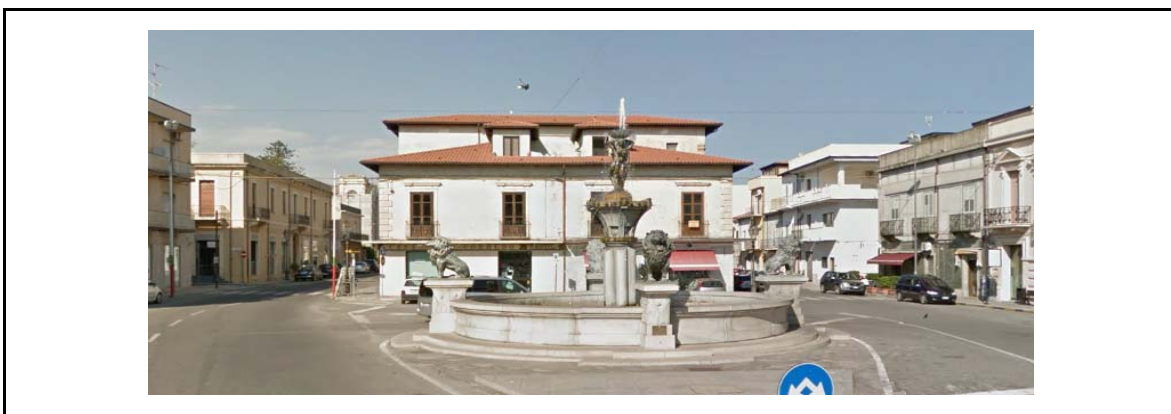

Fotografia del fronte e del contesto - prospetto su Piazza Risorgimento

COMUNE DI SIDERNO

EDIFICI DI VALORE STORICO E/O ARTISTICO

(conservazione dei caratteri tipologici e funzionali)

SCHEDA n°

INDIRIZZO

Contesto urbano extraurbano

RIFERIMENTO CATASTALE

Catasto: foglio n° Particella n°

Proprietario

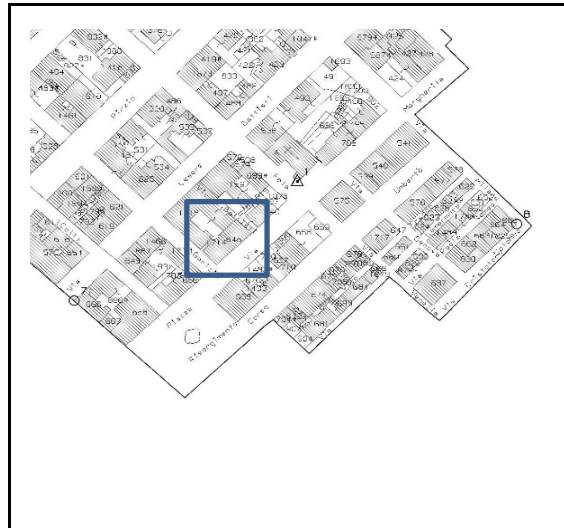

Note Catastali

Foglio N°	Particella N°	Sub N°	Categoria	Classe	Consistenza	Partita N°	Proprietari
31	646	1	C/1	7	102 mq		
31	646	9	A/2	3	6 vani		
31	646	10	A/2	3	8,5 vani		
31	646	11	C/1	7	141 mq		
31	646	12	C/2	2	60 mq		
31	646	13	F/5				

Anno di costruzione: prima del Interventi successivi: Ristrutturazioni Aggiunte Sopraelevazioni

TIPOLOGIA ARCHITETTONICA

In linea A schiera A blocco A corte Non definita

CONSISTENZA DELL'EDIFICIO

Altezza (ml) Superficie coperta (mq) Volume (mc)

PROPRIETA'

Privato Ente religioso Cooperativa Proprietà frazionata
Società Ente locale Demanio Numero Proprietari

UTILIZZAZIONE E CONSISTENZA SUPERFICI

Seminterrato Secondo piano
Piano terra Terzo piano
Piano primo Sottotetto

PERTINENZE PRIVATE

Cortile mq Alberatura
Giardino mq Alberatura
Orto mq Alberatura

ACCESSIBILITA'

da strada pubblica: peditone da pertinenza: peditone
carrabile carrabile

CARATTERISTICHE COSTRUTTIVE

Copertura: a tetto a terrazza
Struttura costruttiva: muratura ordinaria struttura mista cemento armato

SUPERFETAZIONI

- Sopraelevazioni Copertura balconi Copertura spazi liberi Parti di edificio
Copertura a terrazzo Chiusura portico Locali accessori al PT Altro

STATO DI CONSERVAZIONE

- Buono Mediocre Cattivo

Note descrittive

Interventi preposti



Stralcio aerofotogrammetrico



Fotografia del fronte e del contesto - prospetto su Corso Vittorio Emanuele angolo Via Gorizia

COMUNE DI SIDERNO

EDIFICI DI VALORE STORICO E/O ARTISTICO

(conservazione dei caratteri tipologici e funzionali)

SCHEDA n°

INDIRIZZO

Contesto urbano extraurbano

RIFERIMENTO CATASTALE

Catasto: foglio n° Particella n°

Proprietario

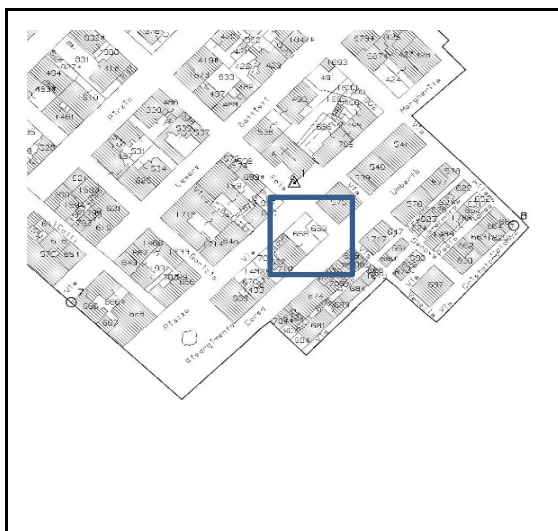

Note Catastali

Foglio N°	Particella N°	Sub N°	Categoria	Classe	Consistenza	Partita N°	Proprietari
31	658	1	A/2	3	10,5 vani		
31	658	2	A/3	1	5,5 vani		

Anno di costruzione: prima del Interventi successivi: Ristrutturazioni Aggiunte Sopraelevazioni

TIPOLOGIA ARCHITETTONICA

In linea A schiera A blocco A corte Non definita

CONSISTENZA DELL'EDIFICIO

Altezza (ml) Superficie coperta (mq) Volume (mc)

PROPRIETA'

Privato Ente religioso Cooperativa Proprietà frazionata
Società Ente locale Demanio Numero Proprietari

UTILIZZAZIONE E CONSISTENZA SUPERFICI

Seminterrato Secondo piano
Piano terra Terzo piano
Piano primo Sottotetto

PERTINENZE PRIVATE

Cortile mq Alberatura
Giardino mq Alberatura
Orto mq Alberatura

ACCESSIBILITA'

da strada pubblica: pedonale da pertinenza: pedonale
carrabile carrabile

CARATTERISTICHE COSTRUTTIVE

Copertura: a tetto a terrazza
Struttura costruttiva: muratura ordinaria struttura mista cemento armato

SUPERFETAZIONI

- Sopraelevazioni Copertura balconi Copertura spazi liberi Parti di edificio
Copertura a terrazzo Chiusura portico Locali accessori al PT Altro

STATO DI CONSERVAZIONE

- Buono Mediocre Cattivo

Note descrittive

Interventi preposti

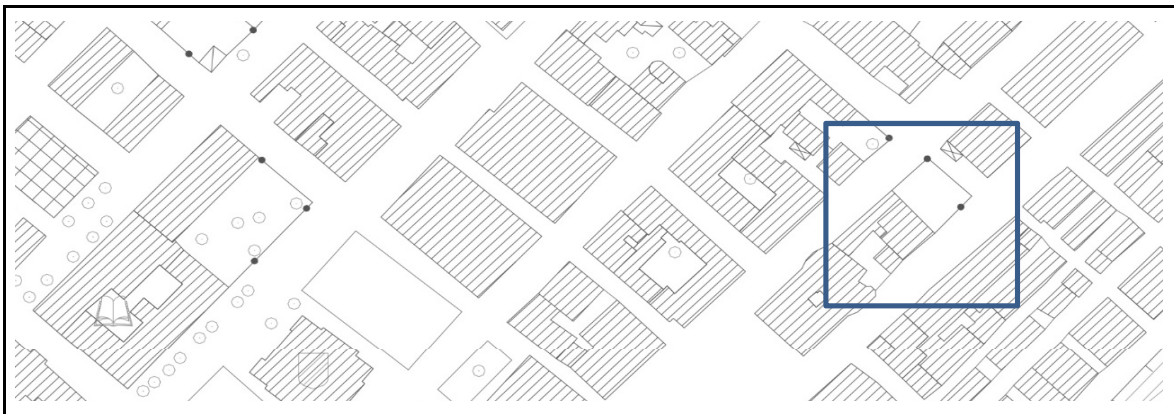

Stralcio aerofotogrammetrico



Fotografia del fronte e del contesto - prospetto su Via Giacomo Matteotti

COMUNE DI SIDERNO

EDIFICI DI VALORE STORICO E/O ARTISTICO

(conservazione dei caratteri tipologici e funzionali)

SCHEDA n°

INDIRIZZO

Contesto urbano extraurbano

RIFERIMENTO CATASTALE

Catasto: foglio n° Particella n°

Proprietario



Note Catastali

Foglio N°	Particella N°	Sub N°	Categoria	Classe	Consistenza	Partita N°	Proprietari
31	418	1	A/2	2	5 vani		
31	418	2	A/2	2	6 vani		
31	418	3	A/2	3	7 vani		
31	418	4	A/2	3	5 vani		
31	418	5	A/2	2	8 vani		

Anno di costruzione: prima del Interventi successivi: Ristrutturazioni Aggiunte Sopraelevazioni

TIPOLOGIA ARCHITETTONICA

In linea A schiera A blocco A corte Non definita

CONSISTENZA DELL'EDIFICIO

Altezza (ml) Superficie coperta (mq) Volume (mc)

PROPRIETA'

Privato Ente religioso Cooperativa Proprietà frazionata
Società Ente locale Demanio Numero Proprietari

UTILIZZAZIONE E CONSISTENZA SUPERFICI

Seminterrato Secondo piano
Piano terra Terzo piano
Piano primo Sottotetto

PERTINENZE PRIVATE

Cortile mq Alberatura
Giardino mq Alberatura
Orto mq Alberatura

ACCESSIBILITA'

da strada pubblica: pedonale da pertinenza: pedonale
carrabile carrabile

CARATTERISTICHE COSTRUTTIVE

Copertura: a tetto a terrazza
Struttura costruttiva: muratura ordinaria struttura mista cemento armato

SUPERFETAZIONI

- Sopraelevazioni Copertura balconi Copertura spazi liberi Parti di edificio
Copertura a terrazzo Chiusura portico Locali accessori al PT Altro

STATO DI CONSERVAZIONE

- Buono Mediocre Cattivo

Note descrittive

Interventi preposti

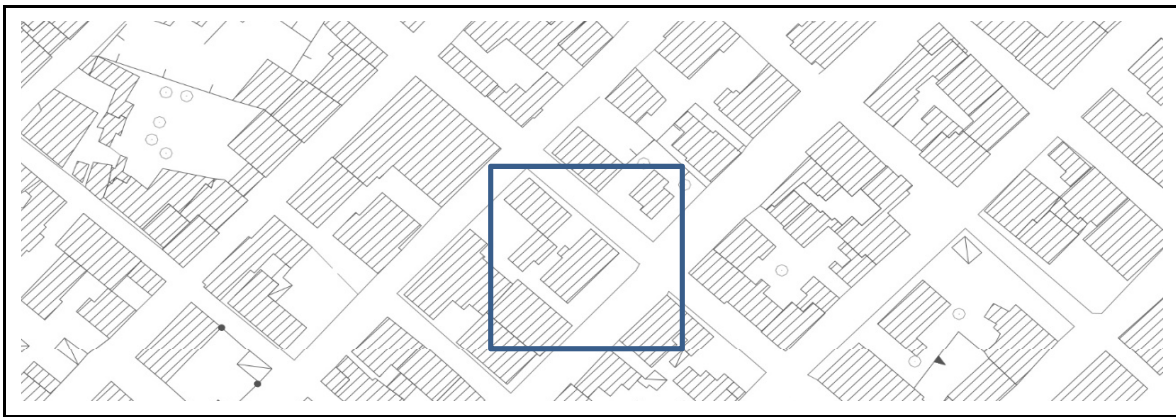

Stralcio aerofotogrammetrico



Fotografia del fronte e del contesto - prospetto su Corso Garibaldi

COMUNE DI SIDERNO

EDIFICI DI VALORE STORICO E/O ARTISTICO

(conservazione dei caratteri tipologici e funzionali)

SCHEDA n°

INDIRIZZO

Contesto urbano extraurbano

RIFERIMENTO CATASTALE

Catasto: foglio n° Particella n°

Proprietario



Note Catastali

Foglio N°	Particella N°	Sub N°	Categoria	Classe	Consistenza	Partita N°	Proprietari
31	335	7	A/3	4	3,5 vani		
31	335	12	C/2	3	82 mq		
31	335	13	C/2	3	96 mq		
31	335	14	C/1	7	40 mq		
31	335	15	C/1	7	21 mq		
31	335	16	C/1	9	39 mq		
31	335	18	A/3	4	6,5 vani		
31	335	19	F/3				
31	335	21	F/4				
31	335	22	A/2	3	5,5 vani		

Anno di costruzione: prima del Interventi successivi: Ristrutturazioni Aggiunte Sopraelevazioni

TIPOLOGIA ARCHITETTONICA

In linea A schiera A blocco A corte Non definita

CONSISTENZA DELL'EDIFICIO

Altezza (ml) Superficie coperta (mq) Volume (mc)

PROPRIETA'

Privato Ente religioso Cooperativa Proprietà frazionata
Società Ente locale Demanio Numero Proprietari

UTILIZZAZIONE E CONSISTENZA SUPERFICI

Seminterrato Secondo piano
Piano terra Terzo piano
Piano primo Sottotetto

PERTINENZE PRIVATE

Cortile mq Alberatura
Giardino mq Alberatura
Orto mq Alberatura

ACCESSIBILITA'

da strada pubblica: pedonale da pertinenza: pedonale
 carrabile carrabile

CARATTERISTICHE COSTRUTTIVE

Copertura: a tetto a terrazza
Struttura costruttiva: muratura ordinaria struttura mista cemento armato

SUPERFETAZIONI

Sopraelevazioni Copertura balconi Copertura spazi liberi Parti di edificio
Copertura a terrazzo Chiusura portico Locali accessori al PT Altro

STATO DI CONSERVAZIONE

Buono Mediocre Cattivo

Note descrittive

Interventi preposti



Stralcio aerofotogrammetrico



Fotografia del fronte e del contesto - prospetto su Corso Garibaldi - Via Fiume

COMUNE DI SIDERNO

EDIFICI DI VALORE STORICO E/O ARTISTICO

(conservazione dei caratteri tipologici e funzionali)

SCHEDA n°

INDIRIZZO

Contesto urbano extraurbano

RIFERIMENTO CATASTALE

Catasto: foglio n° Particella n°

Proprietario

Note Catastali

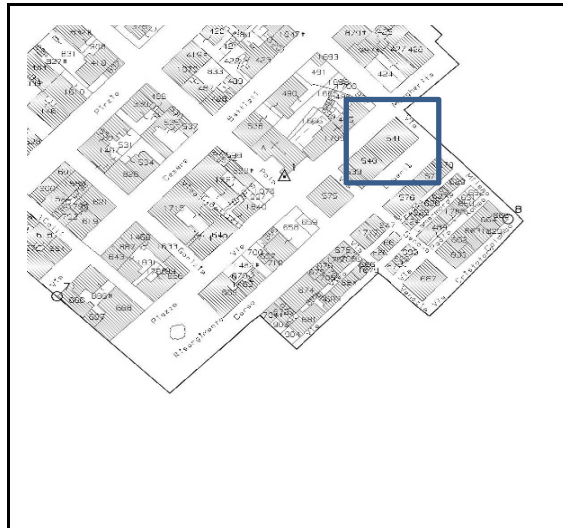

Foglio N°	Particella N°	Sub N°	Categoria	Classe	Consistenza	Partita N°	Proprietari
31	541	7	C/1	7	71 mq		
31	541	8	A/2	1	3 vani		
31	541	9	C/1	7	137 mq		
31	541	10	C/1	5	33 mq		
31	541	11	A/2	3	7,5 vani		
31	541	12	A/2	3	8 vani		

Anno di costruzione: prima del Interventi successivi: Ristrutturazioni Aggiunte Sopraelevazioni

TIPOLOGIA ARCHITETTONICA

In linea A schiera A blocco A corte Non definita

CONSISTENZA DELL'EDIFICIO

Altezza (ml) Superficie coperta (mq) Volume (mc)

PROPRIETA'

Privato Ente religioso Cooperativa Proprietà frazionata
Società Ente locale Demanio Numero Proprietari

UTILIZZAZIONE E CONSISTENZA SUPERFICI

Seminterrato Secondo piano
Piano terra Terzo piano
Piano primo Sottotetto

PERTINENZE PRIVATE

Cortile mq Alberatura
Giardino mq Alberatura
Orto mq Alberatura

ACCESSIBILITA'

da strada pubblica: peditone da pertinenza: peditone
carrabile carrabile

CARATTERISTICHE COSTRUTTIVE

Copertura: a tetto a terrazza
Struttura costruttiva: muratura ordinaria struttura mista cemento armato

SUPERFETAZIONI

- Sopraelevazioni Copertura balconi Copertura spazi liberi Parti di edificio
Copertura a terrazzo Chiusura portico Locali accessori al PT Altro

STATO DI CONSERVAZIONE

- Buono Mediocre Cattivo

Note descrittive

Interventi preposti

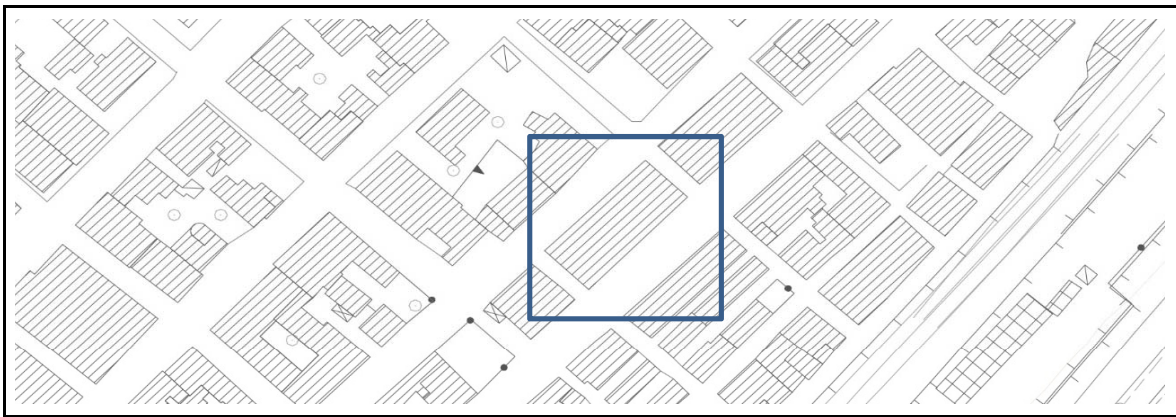

Stralcio aerofotogrammetrico



Fotografia del fronte e del contesto - prospetto su Corso Vittorio Emanuele

COMUNE DI SIDERNO

EDIFICI DI VALORE STORICO E/O ARTISTICO

(conservazione dei caratteri tipologici e funzionali)

SCHEDA n°

INDIRIZZO

Contesto

RIFERIMENTO CATASTALE

Catasto: foglio n° Particella n°

Proprietario



Note Catastali

Foglio N°	Particella N°	Sub N°	Categoria	Classe	Consistenza	Partita N°	Proprietari
32	220	1	C/2	4	14 mq		
32	220	5	C/2	4	30 mq		
32	220	6	C/2	4	115 mq		
32	220	11	C/2	4	71 mq		
32	220	12	A/2	1	9,5 vani		
32	220	13	C/1	6	30 mq		
32	220	14	C/1	5	42 mq		
32	220	15	C/1	5	57 mq		
32	220	16	C/1	5	57 mq		
32	220	17	C/1	5	42 mq		
32	220	18	A/2	1	6 vani		
32	220	19	A/2	1	6 vani		
32	220	20	A/2	2	9,5 vani		

Anno di costruzione: prima del Interventi successivi: Ristrutturazioni Aggiunte Sopraelevazioni

TIPOLOGIA ARCHITETTONICA

In linea A schiera A blocco A corte Non definita

CONSISTENZA DELL'EDIFICIO

Altezza (ml) Superficie coperta (mq) Volume (mc)

PROPRIETA'

Privato Ente religioso Cooperativa Proprietà frazionata
 Società Ente locale Demanio Numero Proprietari

UTILIZZAZIONE E CONSISTENZA SUPERFICI

Seminterrato Secondo piano
 Piano terra Terzo piano
 Piano primo Sottotetto

PERTINENZE PRIVATE

Cortile mq Alberatura
 Giardino mq Alberatura
 Orto mq Alberatura

ACCESSIBILITA'

da strada pubblica: pedonale da pertinenza: pedonale
 carrabile carrabile

CARATTERISTICHE COSTRUTTIVE

Copertura: a tetto a terrazza
Struttura costruttiva: muratura ordinaria struttura mista cemento armato

SUPERFETAZIONI

Sopraelevazioni Copertura balconi Copertura spazi liberi Parti di edificio
Copertura a terrazzo Chiusura portico Locali accessori al PT Altro

STATO DI CONSERVAZIONE

Buono Mediocre Cattivo

Note descrittive

Interventi preposti

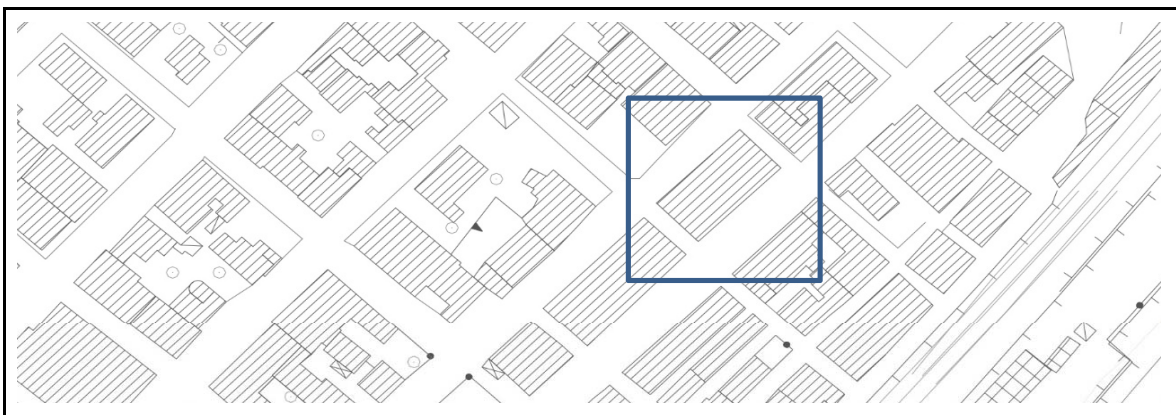

Stralcio aerofotogrammetrico

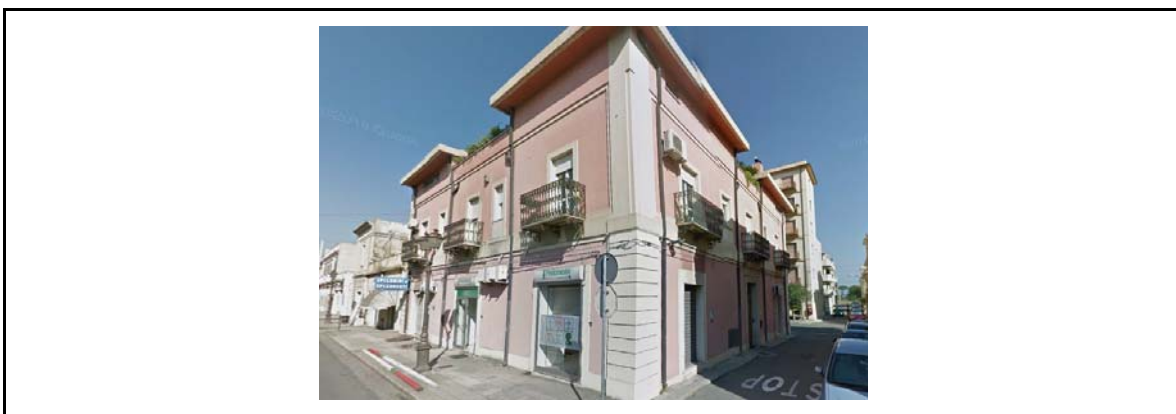

Fotografia del fronte e del contesto - prospetto su Corso Vittorio Emanuele angolo Via Milano

COMUNE DI SIDERNO

EDIFICI DI VALORE STORICO E/O ARTISTICO

(conservazione dei caratteri tipologici e funzionali)

SCHEDA n°

INDIRIZZO

Contesto urbano extraurbano

RIFERIMENTO CATASTALE

Catasto: foglio n° Particella n°

Proprietario



Note Catastali

Foglio N°	Particella N°	Sub N°	Categoria	Classe	Consistenza	Partita N°	Proprietari
31	428	1	A/4	2	2,5 vani		
31	428	2	A/4	3	3,5 vani		
31	428	3	C/1	7	21 mq		
31	428	4	A/4	1	2 vani		
31	428	6	A/4	3	2 vani		
31	428	7	A/4	3	2 vani		
31	428	8	A/4	3	2 vani		

Anno di costruzione: prima del Interventi successivi: Ristrutturazioni Aggiunte Sopraelevazioni

TIPOLOGIA ARCHITETTONICA

In linea A schiera A blocco A corte Non definita

CONSISTENZA DELL'EDIFICIO

Altezza (ml) Superficie coperta (mq) Volume (mc)

PROPRIETA'

Privato Ente religioso Cooperativa Proprietà frazionata
Società Ente locale Demanio Numero Proprietari

UTILIZZAZIONE E CONSISTENZA SUPERFICI

Seminterrato Secondo piano

Piano terra Terzo piano

Piano primo Sottotetto

PERTINENZE PRIVATE

Cortile mq Alberatura

Giardino mq Alberatura

Orto mq Alberatura

ACCESSIBILITA'

da strada pubblica: pedonale da pertinenza: pedonale
carrabile carrabile

CARATTERISTICHE COSTRUTTIVE

Copertura: a tetto a terrazza

Struttura costruttiva: muratura ordinaria struttura mista cemento armato

SUPERFETAZIONI

- Sopraelevazioni Copertura balconi Copertura spazi liberi Parti di edificio
Copertura a terrazzo Chiusura portico Locali accessori al PT Altro

STATO DI CONSERVAZIONE

- Buono Mediocre Cattivo

Note descrittive

Interventi preposti

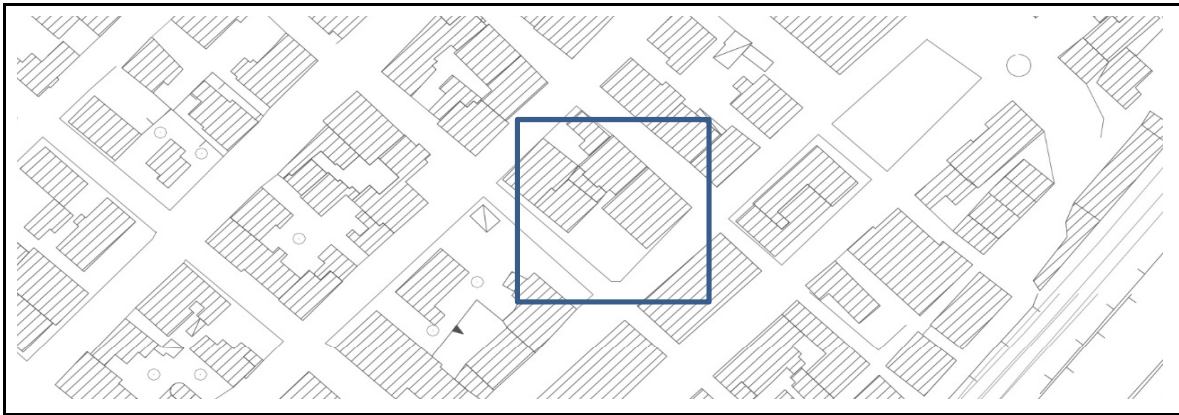

Stralcio aerofotogrammetrico



Fotografia del fronte e del contesto - prospetto su Corso Vittorio Emanuele angolo con Via Spalato

COMUNE DI SIDERNO

EDIFICI DI VALORE STORICO E/O ARTISTICO

(conservazione dei caratteri tipologici e funzionali)

SCHEDA n°

INDIRIZZO

Contesto urbano extraurbano

RIFERIMENTO CATASTALE

Catasto: foglio n° Particella n°

Proprietario



Note Catastali

Foglio N°	Particella N°	Sub N°	Categoria	Classe	Consistenza	Partita N°	Proprietari
32	228	1	A/4	3	3 vani		
32	228	2	C/2	4	43 mq		
32	228	3	A/4	2	2 vani		
32	228	4	A/3	4	5 vani		
32	228	5	A/3	4	6,5 vani		

Anno di costruzione: prima del Interventi successivi: Ristrutturazioni Aggiunte Sopraelevazioni

TIPOLOGIA ARCHITETTONICA

In linea A schiera A blocco A corte Non definita

CONSISTENZA DELL'EDIFICIO

Altezza (ml) Superficie coperta (mq) Volume (mc)

PROPRIETA'

Privato Ente religioso Cooperativa Proprietà frazionata
Società Ente locale Demanio Numero Proprietari

UTILIZZAZIONE E CONSISTENZA SUPERFICI

Seminterrato Secondo piano
Piano terra Terzo piano
Piano primo Sottotetto

PERTINENZE PRIVATE

Cortile mq Alberatura
Giardino mq Alberatura
Orto mq Alberatura

ACCESSIBILITA'

da strada pubblica: pedonale da pertinenza: pedonale
carrabile carrabile

CARATTERISTICHE COSTRUTTIVE

Copertura: a tetto a terrazza
Struttura costruttiva: muratura ordinaria struttura mista cemento armato

SUPERFETAZIONI

- Sopraelevazioni Copertura balconi Copertura spazi liberi Parti di edificio
Copertura a terrazzo Chiusura portico Locali accessori al PT Altro

STATO DI CONSERVAZIONE

- Buono Mediocre Cattivo

Note descrittive L'edificio è stato oggetto di ristrutturazione da prte dell'amministrazione comunale tra il 1991 ed il 1994 (Legge 457/78), che ha realizzato n.5 alloggi di edilizia residenziale pubblica. Al piano terra è presente un alloggio di proprietà privata

Interventi preposti



Stralcio aerofotogrammetrico



Fotografia del fronte e del contesto - prospetto su Via Romeo

COMUNE DI SIDERNO

EDIFICI DI VALORE STORICO E/O ARTISTICO

(conservazione dei caratteri tipologici e funzionali)

SCHEDA n°

INDIRIZZO

Contesto urbano extraurbano

RIFERIMENTO CATASTALE

Catasto: foglio n° Particella n°

Proprietario



Note Catastali

Foglio N°	Particella N°	Sub N°	Categoria	Classe	Consistenza	Partita N°	Proprietari
32	222	1	C/1	7	29 mq		
32	222	3	A/2	1	7 vani		
32	222	4	C/1	5	48 mq		
32	222	5	C/1	5	20 mq		

Anno di costruzione: prima del Interventi successivi: Ristrutturazioni Aggiunte Sopraelevazioni

TIPOLOGIA ARCHITETTONICA

In linea A schiera A blocco A corte Non definita

CONSISTENZA DELL'EDIFICIO

Altezza (ml) Superficie coperta (mq) Volume (mc)

PROPRIETA'

Privato Ente religioso Cooperativa Proprietà frazionata
Società Ente locale Demanio Numero Proprietari

UTILIZZAZIONE E CONSISTENZA SUPERFICI

Seminterrato Secondo piano
Piano terra Terzo piano
Piano primo Sottotetto

PERTINENZE PRIVATE

Cortile mq Alberatura
Giardino mq Alberatura
Orto mq Alberatura

ACCESSIBILITA'

da strada pubblica: pedonale da pertinenza: pedonale
carrabile carrabile

CARATTERISTICHE COSTRUTTIVE

Copertura: a tetto a terrazza
Struttura costruttiva: muratura ordinaria struttura mista cemento armato

SUPERFETAZIONI

- Sopraelevazioni Copertura balconi Copertura spazi liberi Parti di edificio
Copertura a terrazzo Chiusura portico Locali accessori al PT Altro

STATO DI CONSERVAZIONE

- Buono Mediocre Cattivo

Note descrittive

Interventi preposti



Stralcio aerofotogrammetrico



Fotografia del fronte e del contesto - prospetto su Via Giacomo Matteotti angolo Via Messina

COMUNE DI SIDERNO

EDIFICI DI VALORE STORICO E/O ARTISTICO

(conservazione dei caratteri tipologici e funzionali)

SCHEDA n°

INDIRIZZO

Contesto urbano extraurbano

RIFERIMENTO CATASTALE

Catasto: foglio n° Particella n°

Proprietario

Note Catastali



Foglio N°	Particella N°	Sub N°	Categoria	Classe	Consistenza	Partita N°	Proprietari
32	218	9	A/2	2	8 vani		
32	218	10	A/2	1	5,5 vani		
32	218	11	F/5				
32	218	12	C/1	5	80 mq		
32	218	13	C/1	5	73 mq		
32	218	14	C/2	3	15 mq		

Anno di costruzione: prima del Interventi successivi: Ristrutturazioni Aggiunte Sopraelevazioni

TIPOLOGIA ARCHITETTONICA

In linea A schiera A blocco A corte Non definita

CONSISTENZA DELL'EDIFICIO

Altezza (ml) Superficie coperta (mq) Volume (mc)

PROPRIETA'

Privato Ente religioso Cooperativa Proprietà frazionata
Società Ente locale Demanio Numero Proprietari

UTILIZZAZIONE E CONSISTENZA SUPERFICI

Seminterrato Secondo piano
Piano terra Terzo piano
Piano primo Sottotetto

PERTINENZE PRIVATE

Cortile mq Alberatura
Giardino mq Alberatura
Orto mq Alberatura

ACCESSIBILITA'

da strada pubblica: pedonale da pertinenza: pedonale
carrabile carrabile

CARATTERISTICHE COSTRUTTIVE

Copertura: a tetto a terrazza
Struttura costruttiva: muratura ordinaria struttura mista cemento armato

SUPERFETAZIONI

- Sopraelevazioni Copertura balconi Copertura spazi liberi Parti di edificio
Copertura a terrazzo Chiusura portico Locali accessori al PT Altro

STATO DI CONSERVAZIONE

- Buono Mediocre Cattivo

Note descrittive

Interventi preposti

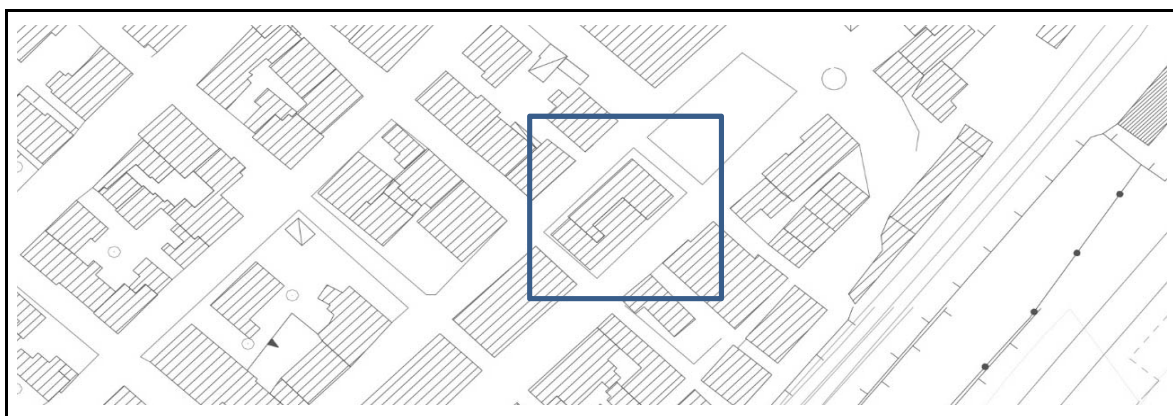

Stralcio aerofotogrammetrico



Fotografia del fronte e del contesto - prospetto su Via Giacomo Matteotti angolo Piazza delle Palme

COMUNE DI SIDERNO

EDIFICI DI VALORE STORICO E/O ARTISTICO

(conservazione dei caratteri tipologici e funzionali)

SCHEDA n°

INDIRIZZO

Contesto urbano extraurbano

RIFERIMENTO CATASTALE

Catasto: foglio n° Particella n°

Proprietario



Note Catastali

Foglio N°	Particella N°	Sub N°	Categoria	Classe	Consistenza	Partita N°	Proprietari
32	183	2	A/2	1	6,5 vani		
32	183	6	A/2	1	6 vani		
32	183	7	A/10	U	5,5 vani		
32	183	8	C/6	2	45 mq		

Anno di costruzione: prima del Interventi successivi: Ristrutturazioni Aggiunte Sopraelevazioni

TIPOLOGIA ARCHITETTONICA

In linea A schiera A blocco A corte Non definita

CONSISTENZA DELL'EDIFICIO

Altezza (ml) Superficie coperta (mq) Volume (mc)

PROPRIETA'

Privato Ente religioso Cooperativa Proprietà frazionata
Società Ente locale Demanio Numero Proprietari

UTILIZZAZIONE E CONSISTENZA SUPERFICI

Seminterrato Secondo piano
Piano terra Terzo piano
Piano primo Sottotetto

PERTINENZE PRIVATE

Cortile mq Alberatura
Giardino mq Alberatura
Orto mq Alberatura

ACCESSIBILITA'

da strada pubblica: pedonale da pertinenza: pedonale
carrabile carrabile

CARATTERISTICHE COSTRUTTIVE

Copertura: a tetto a terrazza
Struttura costruttiva: muratura ordinaria struttura mista cemento armato

SUPERFETAZIONI

- Sopraelevazioni Copertura balconi Copertura spazi liberi Parti di edificio
Copertura a terrazzo Chiusura portico Locali accessori al PT Altro

STATO DI CONSERVAZIONE

- Buono Mediocre Cattivo

Note descrittive

Interventi preposti



Stralcio aerofotogrammetrico



Fotografia del fronte e del contesto - prospetto su Via Cesare Battisti angolo Via Trieste

COMUNE DI SIDERNO

EDIFICI DI VALORE STORICO E/O ARTISTICO

(conservazione dei caratteri tipologici e funzionali)

SCHEDA n°

INDIRIZZO

Contesto urbano extraurbano

RIFERIMENTO CATASTALE

Catasto: foglio n° Particella n°

Proprietario



Note Catastali

Foglio N°	Particella N°	Sub N°	Categoria	Classe	Consistenza	Partita N°	Proprietari
32	167	2	C/2	3	47 mq		
32	167	3	A/2	2	10 vani		
32	167	4	A/4	2	4 vani		
32	167	5	A/4	3	3,5 vani		
32	167	6	A/2	2	7 vani		
32	167	7	A/2	2	7 vani		
32	167	8	C/1	9	35 mq		
32	167	9	C/1	9	33 mq		

Anno di costruzione: prima del Interventi successivi: Ristrutturazioni Aggiunte Sopraelevazioni

TIPOLOGIA ARCHITETTONICA

In linea A schiera A blocco A corte Non definita

CONSISTENZA DELL'EDIFICIO

Altezza (ml) Superficie coperta (mq) Volume (mc)

PROPRIETA'

Privato Ente religioso Cooperativa Proprietà frazionata

Società Ente locale Demanio Numero Proprietari

UTILIZZAZIONE E CONSISTENZA SUPERFICI

Seminterrato Secondo piano

Piano terra Terzo piano

Piano primo Sottotetto

PERTINENZE PRIVATE

Cortile mq Alberatura

Giardino mq Alberatura

Orto mq Alberatura

ACCESSIBILITA'

da strada pubblica: pedonale da pertinenza: pedonale

carrabile carrabile

CARATTERISTICHE COSTRUTTIVE

Copertura: a tetto a terrazza
Struttura costruttiva: muratura ordinaria struttura mista cemento armato

SUPERFETAZIONI

Sopraelevazioni Copertura balconi Copertura spazi liberi Parti di edificio
Copertura a terrazzo Chiusura portico Locali accessori al PT Altro

STATO DI CONSERVAZIONE

Buono Mediocre Cattivo

Note descrittive

Interventi preposti



Stralcio aerofotogrammetrico



Fotografia del fronte e del contesto - prospetto su Corso Garibaldi angolo Via Trento

COMUNE DI SIDERNO

EDIFICI DI VALORE STORICO E/O ARTISTICO

(conservazione dei caratteri tipologici e funzionali)

SCHEDA n°

INDIRIZZO

Contesto urbano extraurbano

RIFERIMENTO CATASTALE

Catasto: foglio n° Particella n°

Proprietario



Note Catastali

Foglio N°	Particella N°	Sub N°	Categoria	Classe	Consistenza	Partita N°	Proprietari
32	211	1	C/1	5	53 mq		
32	211	2	C/2	3	55 mq		
32	211	3	A/3	2	3,5 vani		
32	211	4	A/3	2	7 vani		
32	211	5	B/8	1	115 mc		
32	211	8	A/2	3	9,5 vani		
32	211	10	A/3	3	3 vani		
32	211	11	B/8	3	4 vani		

Anno di costruzione: prima del Interventi successivi: Ristrutturazioni Aggiunte Sopraelevazioni

TIPOLOGIA ARCHITETTONICA

In linea A schiera A blocco A corte Non definita

CONSISTENZA DELL'EDIFICIO

Altezza (ml) Superficie coperta (mq) Volume (mc)

PROPRIETA'

Privato Ente religioso Cooperativa Proprietà frazionata
Società Ente locale Demanio Numero Proprietari

UTILIZZAZIONE E CONSISTENZA SUPERFICI

Seminterrato Secondo piano
Piano terra Terzo piano
Piano primo Sottotetto

PERTINENZE PRIVATE

Cortile mq Alberatura
Giardino mq Alberatura
Orto mq Alberatura

ACCESSIBILITA'

da strada pubblica: peditone da pertinenza: peditone
carrabile carrabile

CARATTERISTICHE COSTRUTTIVE

Copertura: a tetto a terrazza
Struttura costruttiva: muratura ordinaria struttura mista cemento armato

SUPERFETAZIONI

Sopraelevazioni Copertura balconi Copertura spazi liberi Parti di edificio
Copertura a terrazzo Chiusura portico Locali accessori al PT Altro

STATO DI CONSERVAZIONE

Buono Mediocre Cattivo

Note descrittive

Interventi preposti



Stralcio aerofotogrammetrico



Fotografia del fronte e del contesto - prospetto su Piazza Stazione

COMUNE DI SIDERNO

EDIFICI DI VALORE STORICO E/O ARTISTICO

(conservazione dei caratteri tipologici e funzionali)

SCHEDA n°

INDIRIZZO

Contesto

RIFERIMENTO CATASTALE

Catasto: foglio n° Particella n°

Proprietario

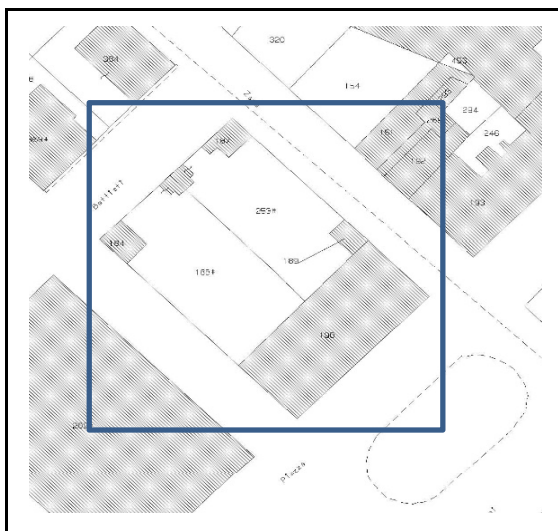

Note Catastali

Foglio N°	Particella N°	Sub N°	Categoria	Classe	Consistenza	Partita N°	Proprietari
32	190	2	A/3	1	6 vani		
32	190	3	C/2	5	92 mq		
32	190	5	C/2	5	94 mq		
32	190	7	C/1	5	19 mq		
32	190	8	C/1	6	25 mq		
32	190	9	C/1	5	47 mq		
32	190	10	A/2	1	7 vani		
32	190	200	A/2	3	7,5 vani		
32	190	201	A/2	3	1,5 vani		
32	190	202	A/2	3	93 mq		
32	190	203	A/3	3	4 vani		

Anno di costruzione: prima del Interventi successivi: Ristrutturazioni Aggiunte Sopraelevazioni

TIPOLOGIA ARCHITETTONICA

In linea A schiera A blocco A corte Non definita

CONSISTENZA DELL'EDIFICIO

Altezza (ml) Superficie coperta (mq) Volume (mc)

PROPRIETA'

Privato Ente religioso Cooperativa Proprietà frazionata
Società Ente locale Demanio Numero Proprietari

UTILIZZAZIONE E CONSISTENZA SUPERFICI

Seminterrato Secondo piano
Piano terra Terzo piano
Piano primo Sottotetto

PERTINENZE PRIVATE

Cortile mq Alberatura
Giardino mq Alberatura
Orto mq Alberatura

ACCESSIBILITA'

da strada pubblica: pedonale da pertinenza: pedonale
carrabile carrabile

CARATTERISTICHE COSTRUTTIVE

Copertura: a tetto a terrazza
Struttura costruttiva: muratura ordinaria struttura mista cemento armato

SUPERFETAZIONI

Sopraelevazioni Copertura balconi Copertura spazi liberi Parti di edificio
Copertura a terrazzo Chiusura portico Locali accessori al PT Altro

STATO DI CONSERVAZIONE

Buono Mediocre Cattivo

Note descrittive

Interventi preposti



Stralcio aerofotogrammetrico



Fotografia del fronte e del contesto - prospetto su Corso Vittorio Emanuele

COMUNE DI SIDERNO

EDIFICI DI VALORE STORICO E/O ARTISTICO

(conservazione dei caratteri tipologici e funzionali)

SCHEDA n°

INDIRIZZO

Contesto urbano extraurbano

RIFERIMENTO CATASTALE

Catasto: foglio n° Particella n°

Proprietario

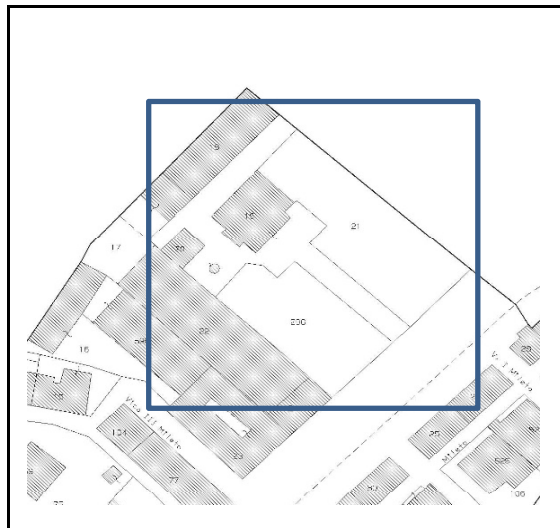

Note Catastali

Foglio N°	Particella N°	Sub N°	Categoria	Classe	Consistenza	Partita N°	Proprietari
32	19		A/8	1	14 vani		

Anno di costruzione: prima del Interventi successivi: Ristrutturazioni Aggiunte Sopraelevazioni

TIPOLOGIA ARCHITETTONICA

In linea A schiera A blocco A corte Non definita

CONSISTENZA DELL'EDIFICIO

Altezza (ml) Superficie coperta (mq) Volume (mc)

PROPRIETA'

Privato Ente religioso Cooperativa Proprietà frazionata
Società Ente locale Demanio Numero Proprietari

UTILIZZAZIONE E CONSISTENZA SUPERFICI

Seminterrato Secondo piano
Piano terra Terzo piano
Piano primo Sottotetto

PERTINENZE PRIVATE

Cortile mq Alberatura
Giardino mq Alberatura
Orto mq Alberatura

ACCESSIBILITA'

da strada pubblica: pedonale da pertinenza: pedonale
carrabile carrabile

CARATTERISTICHE COSTRUTTIVE

Copertura: a tetto a terrazza
Struttura costruttiva: muratura ordinaria struttura mista cemento armato

SUPERFETAZIONI

- Sopraelevazioni Copertura balconi Copertura spazi liberi Parti di edificio
Copertura a terrazzo Chiusura portico Locali accessori al PT Altro

STATO DI CONSERVAZIONE

- Buono Mediocre Cattivo

Note descrittive

Interventi preposti



Stralcio aerofotogrammetrico



Fotografia del fronte e del contesto - prospetto su Via Enrico Fermi

COMUNE DI SIDERNO

EDIFICI DI VALORE STORICO E/O ARTISTICO

(conservazione dei caratteri tipologici e funzionali)

SCHEDA n°

INDIRIZZO

Contesto urbano extraurbano

RIFERIMENTO CATASTALE

Catasto: foglio n° Particella n°

Proprietario



Note Catastali

Foglio N°	Particella N°	Sub N°	Categoria	Classe	Consistenza	Partita N°	Proprietari
24	358	1	A/4	1	3 vani		
24	358	2	A/5	2	2,5 vani		
24	358	3	A/5	3	2,5 vani		
24	358	4	A/5	1	2,5 vani		
24	358	5	A/5	2	3,5 vani		
24	358	6	A/3	2	6,5 vani		
24	358	7	A/3	2	6,5 vani		
24	358	8	A/4	3	3,5 vani		
24	358	9	F/3				
24	358	10	A/4	3	3,5 vani		

Anno di costruzione: prima del Interventi successivi: Ristrutturazioni Aggiunte Sopraelevazioni

TIPOLOGIA ARCHITETTONICA

In linea A schiera A blocco A corte Non definita

CONSISTENZA DELL'EDIFICIO

Altezza (ml) Superficie coperta (mq) Volume (mc)

PROPRIETA'

Privato Ente religioso Cooperativa Proprietà frazionata
Società Ente locale Demanio Numero Proprietari

UTILIZZAZIONE E CONSISTENZA SUPERFICI

Seminterrato Secondo piano
Piano terra Terzo piano
Piano primo Sottotetto

PERTINENZE PRIVATE

Cortile mq Alberatura
Giardino mq Alberatura
Orto mq Alberatura

ACCESSIBILITA'

da strada pubblica: peditone da pertinenza: peditone
carrabile carrabile

CARATTERISTICHE COSTRUTTIVE

Copertura: a tetto a terrazza
Struttura costruttiva: muratura ordinaria struttura mista cemento armato

SUPERFETAZIONI

Sopraelevazioni Copertura balconi Copertura spazi liberi Parti di edificio
Copertura a terrazzo Chiusura portico Locali accessori al PT Altro

STATO DI CONSERVAZIONE

Buono Mediocre Cattivo

Note descrittive

Interventi preposti

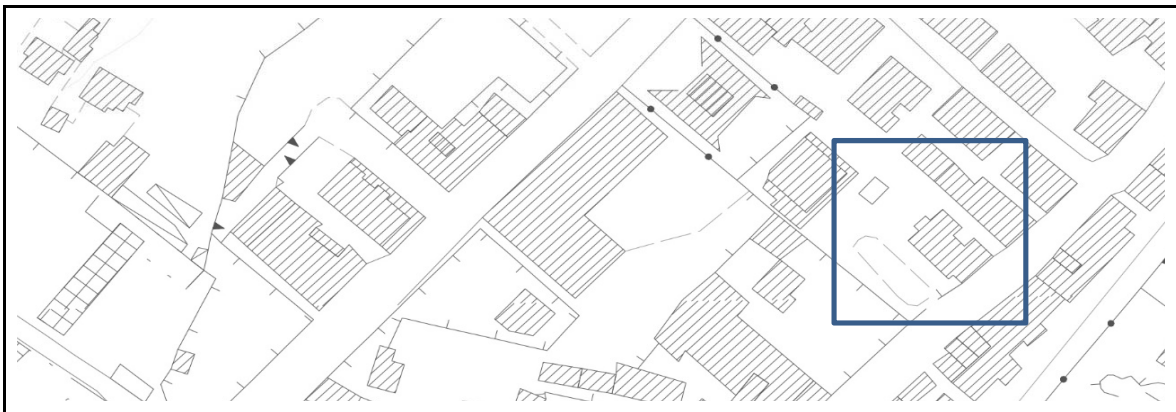

Stralcio aerofotogrammetrico



Fotografia del fronte e del contesto - prospetto su Via Enrico Fermi

COMUNE DI SIDERNO

EDIFICI DI VALORE STORICO E/O ARTISTICO

(conservazione dei caratteri tipologici e funzionali)

SCHEDA n°

INDIRIZZO

Contesto

RIFERIMENTO CATASTALE

Catasto: foglio n° Particella n°

Proprietario



Note Catastali

Foglio N°	Particella N°	Sub N°	Categoria	Classe	Consistenza	Partita N°	Proprietari
32	398						
32	4						
32	66						

Anno di costruzione: prima del Interventi successivi: Ristrutturazioni Aggiunte Sopraelevazioni

TIPOLOGIA ARCHITETTONICA

In linea A schiera A blocco A corte Non definita

CONSISTENZA DELL'EDIFICIO

Altezza (ml) Superficie coperta (mq) Volume (mc)

PROPRIETA'

Privato Ente religioso Cooperativa Proprietà frazionata
Società Ente locale Demanio Numero Proprietari

UTILIZZAZIONE E CONSISTENZA SUPERFICI

Seminterrato Secondo piano
Piano terra Terzo piano
Piano primo Sottotetto

PERTINENZE PRIVATE

Cortile mq Alberatura
Giardino mq Alberatura
Orto mq Alberatura

ACCESSIBILITA'

da strada pubblica: peditone da pertinenza: peditone
carrabile carrabile

CARATTERISTICHE COSTRUTTIVE

Copertura: a tetto a terrazza
Struttura costruttiva: muratura ordinaria struttura mista cemento armato

SUPERFETAZIONI

- Sopraelevazioni Copertura balconi Copertura spazi liberi Parti di edificio
Copertura a terrazzo Chiusura portico Locali accessori al PT Altro

STATO DI CONSERVAZIONE

- Buono Mediocre Cattivo

Note descrittive Parti residue di una fabbrica di fine ottocento, ad oggi memoria di Archeologia industriale. Le particelle identificate in mappa risultano catastalmente soppresse

Interventi preposti

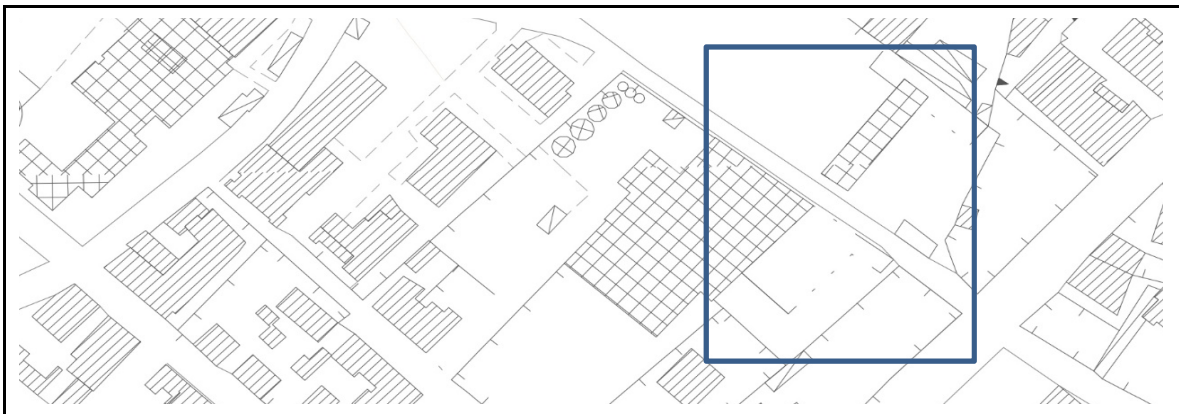

Stralcio aerofotogrammetrico



Fotografia del fronte e del contesto - prospetto su Corso Garibaldi

COMUNE DI SIDERNO

EDIFICI DI VALORE STORICO E/O ARTISTICO

(conservazione dei caratteri tipologici e funzionali)

SCHEDA n°

INDIRIZZO

Contesto urbano extraurbano

RIFERIMENTO CATASTALE

Catasto: foglio n° Particella n°

Proprietario

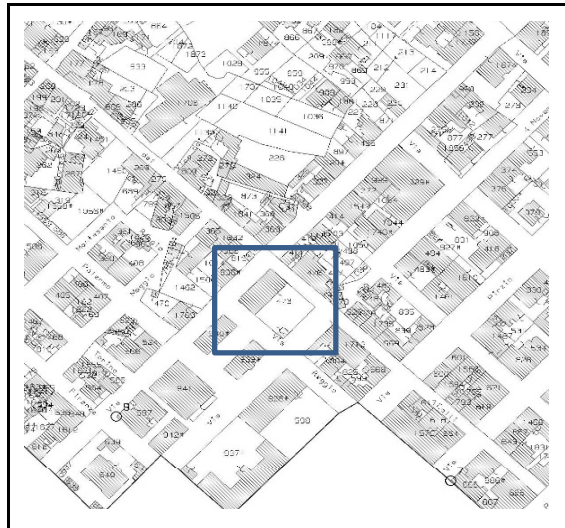

Note Catastali

Foglio N°	Particella N°	Sub N°	Categoria	Classe	Consistenza	Partita N°	Proprietari
31	473	1	A/7	3	19 vani		

Anno di costruzione: prima del Interventi successivi: Ristrutturazioni Aggiunte Sopraelevazioni

TIPOLOGIA ARCHITETTONICA

In linea A schiera A blocco A corte Non definita

CONSISTENZA DELL'EDIFICIO

Altezza (ml) Superficie coperta (mq) Volume (mc)

PROPRIETA'

Privato Ente religioso Cooperativa Proprietà frazionata
Società Ente locale Demanio Numero Proprietari

UTILIZZAZIONE E CONSISTENZA SUPERFICI

Seminterrato Secondo piano
Piano terra Terzo piano
Piano primo Sottotetto

PERTINENZE PRIVATE

Cortile mq Alberatura
Giardino mq Alberatura
Orto mq Alberatura

ACCESSIBILITA'

da strada pubblica: pedonale da pertinenza: pedonale
carrabile carrabile

CARATTERISTICHE COSTRUTTIVE

Copertura: a tetto a terrazza
Struttura costruttiva: muratura ordinaria struttura mista cemento armato

SUPERFETAZIONI

- Sopraelevazioni Copertura balconi Copertura spazi liberi Parti di edificio
Copertura a terrazzo Chiusura portico Locali accessori al PT Altro

STATO DI CONSERVAZIONE

- Buono Mediocre Cattivo

Note descrittive

Interventi preposti



Stralcio aerofotogrammetrico



Fotografia del fronte e del contesto - prospetto su Via Carlo Pisacane

COMUNE DI SIDERNO

EDIFICI DI VALORE STORICO E/O ARTISTICO

(conservazione dei caratteri tipologici e funzionali)

SCHEDA n°

INDIRIZZO

Contesto urbano extraurbano

RIFERIMENTO CATASTALE

Catasto: foglio n° Particella n°

Proprietario



Note Catastali

Foglio N°	Particella N°	Sub N°	Categoria	Classe	Consistenza	Partita N°	Proprietari
30	37		A/2	2	16 vani		

Anno di costruzione: prima del Interventi successivi: Ristrutturazioni Aggiunte Sopraelevazioni

TIPOLOGIA ARCHITETTONICA

In linea A schiera A blocco A corte Non definita

CONSISTENZA DELL'EDIFICIO

Altezza (ml) Superficie coperta (mq) Volume (mc)

PROPRIETA'

Privato Ente religioso Cooperativa Proprietà frazionata
Società Ente locale Demanio Numero Proprietari

UTILIZZAZIONE E CONSISTENZA SUPERFICI

Seminterrato Secondo piano
Piano terra Terzo piano
Piano primo Sottotetto

PERTINENZE PRIVATE

Cortile mq Alberatura
Giardino mq Alberatura
Orto mq Alberatura

ACCESSIBILITA'

da strada pubblica: pedonale da pertinenza: pedonale
carrabile carrabile

CARATTERISTICHE COSTRUTTIVE

Copertura: a tetto a terrazza
Struttura costruttiva: muratura ordinaria struttura mista cemento armato

SUPERFETAZIONI

- Sopraelevazioni Copertura balconi Copertura spazi liberi Parti di edificio
Copertura a terrazzo Chiusura portico Locali accessori al PT Altro

STATO DI CONSERVAZIONE

- Buono Mediocre Cattivo

Note descrittive

Interventi preposti



Stralcio aerofotogrammetrico



Fotografia del fronte e del contesto - prospetto su Via dei Colli

COMUNE DI SIDERNO

EDIFICI DI VALORE STORICO E/O ARTISTICO

(conservazione dei caratteri tipologici e funzionali)

SCHEDA n°

INDIRIZZO

Contesto urbano extraurbano

RIFERIMENTO CATASTALE

Catasto: foglio n° Particella n°

Proprietario

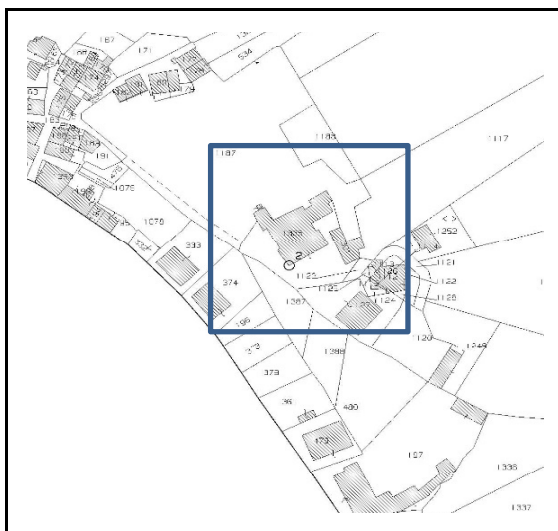

Note Catastali

Foglio N°	Particella N°	Sub N°	Categoria	Classe	Consistenza	Partita N°	Proprietari
22	1335	2	C/2	1	200 mq		

Anno di costruzione: prima del Interventi successivi: Ristrutturazioni Aggiunte Sopraelevazioni

TIPOLOGIA ARCHITETTONICA

In linea A schiera A blocco A corte Non definita

CONSISTENZA DELL'EDIFICIO

Altezza (ml) Superficie coperta (mq) Volume (mc)

PROPRIETA'

Privato Ente religioso Cooperativa Proprietà frazionata
Società Ente locale Demanio Numero Proprietari

UTILIZZAZIONE E CONSISTENZA SUPERFICI

Seminterrato Secondo piano
Piano terra Terzo piano
Piano primo Sottotetto

PERTINENZE PRIVATE

Cortile mq Alberatura
Giardino mq Alberatura
Orto mq Alberatura

ACCESSIBILITA'

da strada pubblica: pedonale da pertinenza: pedonale
carrabile carrabile

CARATTERISTICHE COSTRUTTIVE

Copertura: a tetto a terrazza
Struttura costruttiva: muratura ordinaria struttura mista cemento armato

SUPERFETAZIONI

- Sopraelevazioni Copertura balconi Copertura spazi liberi Parti di edificio
Copertura a terrazzo Chiusura portico Locali accessori al PT Altro

STATO DI CONSERVAZIONE

- Buono Mediocre Cattivo

Note descrittive

Interventi preposti



Stralcio aerofotogrammetrico



Fotografia del fronte e del contesto - prospetto su Via Trigoni

COMUNE DI SIDERNO

EDIFICI DI VALORE STORICO E/O ARTISTICO

(conservazione dei caratteri tipologici e funzionali)

SCHEDA n°

INDIRIZZO

Contesto urbano extraurbano

RIFERIMENTO CATASTALE

Catasto: foglio n° Particella n°

Proprietario

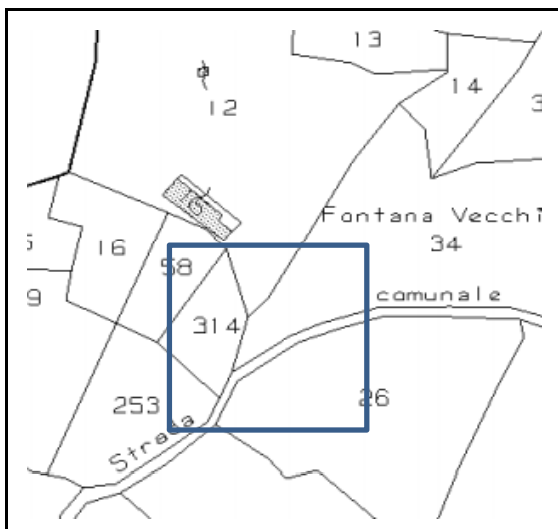

Note Catastali

Foglio N°	Particella N°	Sub N°	Categoria	Classe	Consistenza	Partita N°	Proprietari
14	34						

Anno di costruzione: prima del Interventi successivi: Ristrutturazioni Aggiunte Sopraelevazioni

TIPOLOGIA ARCHITETTONICA

In linea A schiera A blocco A corte Non definita

CONSISTENZA DELL'EDIFICIO

Altezza (ml) Superficie coperta (mq) Volume (mc)

PROPRIETA'

Privato Ente religioso Cooperativa Proprietà frazionata
 Società Ente locale Demanio Numero Proprietari

UTILIZZAZIONE E CONSISTENZA SUPERFICI

Seminterrato Secondo piano
 Piano terra Terzo piano
 Piano primo Sottotetto

PERTINENZE PRIVATE

Cortile mq Alberatura
 Giardino mq Alberatura
 Orto mq Alberatura

ACCESSIBILITA'

da strada pubblica: pedonale da pertinenza: pedonale
 carrabile carrabile

CARATTERISTICHE COSTRUTTIVE

Copertura: a tetto a terrazza
 Struttura costruttiva: muratura ordinaria struttura mista cemento armato

SUPERFETAZIONI

- Sopraelevazioni Copertura balconi Copertura spazi liberi Parti di edificio
Copertura a terrazzo Chiusura portico Locali accessori al PT Altro

STATO DI CONSERVAZIONE

- Buono Mediocre Cattivo

Note descrittive

Interventi preposti

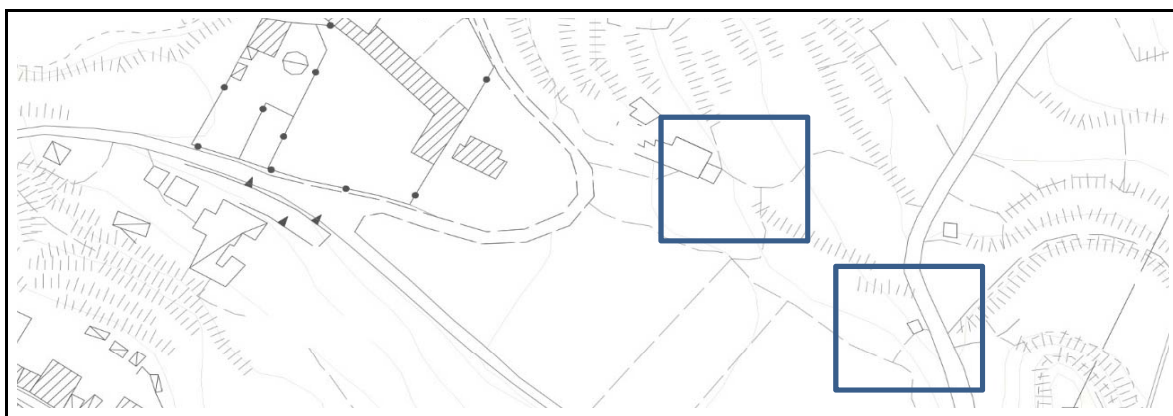

Stralcio aerofotogrammetrico



Fotografia del fronte e del contesto - prospetto su Via Peth

COMUNE DI SIDERNO

EDIFICI DI VALORE STORICO E/O ARTISTICO

(conservazione dei caratteri tipologici e funzionali)

SCHEDA n°

INDIRIZZO

Contesto urbano extraurbano

RIFERIMENTO CATASTALE

Catasto: foglio n° Particella n°

Proprietario

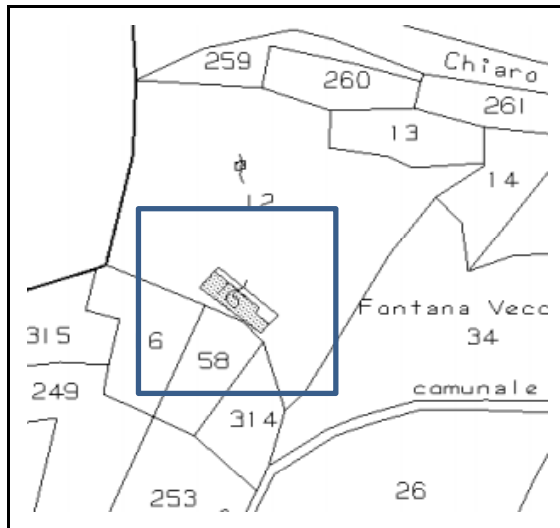

Note Catastali

Foglio N°	Particella N°	Sub N°	Categoria	Classe	Consistenza	Partita N°	Proprietari
14	16						

Anno di costruzione: prima del Interventi successivi: Ristrutturazioni Aggiunte Sopraelevazioni

TIPOLOGIA ARCHITETTONICA

In linea A schiera A blocco A corte Non definita

CONSISTENZA DELL'EDIFICIO

Altezza (ml) Superficie coperta (mq) Volume (mc)

PROPRIETA'

Privato Ente religioso Cooperativa Proprietà frazionata
Società Ente locale Demanio Numero Proprietari

UTILIZZAZIONE E CONSISTENZA SUPERFICI

Seminterrato Secondo piano
Piano terra Terzo piano
Piano primo Sottotetto

PERTINENZE PRIVATE

Cortile mq Alberatura
Giardino mq Alberatura
Orto mq Alberatura

ACCESSIBILITA'

da strada pubblica: pedonale da pertinenza: pedonale
carrabile carrabile

CARATTERISTICHE COSTRUTTIVE

Copertura: a tetto a terrazza
Struttura costruttiva: muratura ordinaria struttura mista cemento armato

SUPERFETAZIONI

- Sopraelevazioni Copertura balconi Copertura spazi liberi Parti di edificio
Copertura a terrazzo Chiusura portico Locali accessori al PT Altro

STATO DI CONSERVAZIONE

- Buono Mediocre Cattivo

Note descrittive

Interventi preposti

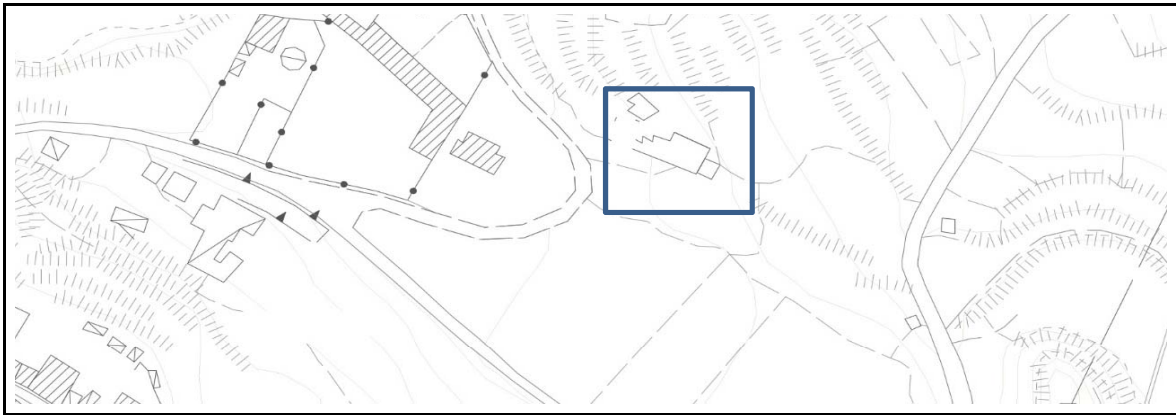

Stralcio aerofotogrammetrico



Fotografia del fronte e del contesto - prospetto su Strada vicinale Coluccio e su Via Peth

COMUNE DI SIDERNO

EDIFICI DI VALORE STORICO E/O ARTISTICO

(conservazione dei caratteri tipologici e funzionali)

SCHEDA n°

INDIRIZZO

Contesto urbano extraurbano

RIFERIMENTO CATASTALE

Catasto: foglio n° Particella n°

Proprietario

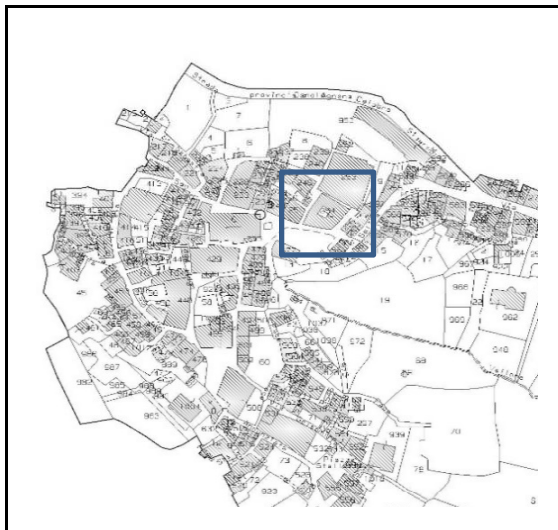

Note Catastali

Foglio N°	Particella N°	Sub N°	Categoria	Classe	Consistenza	Partita N°	Proprietari
13	254						

Anno di costruzione: prima del Interventi successivi: Ristrutturazioni Aggiunte Sopraelevazioni

TIPOLOGIA ARCHITETTONICA

In linea A schiera A blocco A corte Non definita

CONSISTENZA DELL'EDIFICIO

Altezza (ml) Superficie coperta (mq) Volume (mc)

PROPRIETA'

Privato Ente religioso Cooperativa Proprietà frazionata
Società Ente locale Demanio Numero Proprietari

UTILIZZAZIONE E CONSISTENZA SUPERFICI

Seminterrato Secondo piano
Piano terra Terzo piano
Piano primo Sottotetto

PERTINENZE PRIVATE

Cortile mq Alberatura
Giardino mq Alberatura
Orto mq Alberatura

ACCESSIBILITA'

da strada pubblica: pedonale da pertinenza: pedonale
carrabile carrabile

CARATTERISTICHE COSTRUTTIVE

Copertura: a tetto a terrazza
Struttura costruttiva: muratura ordinaria struttura mista cemento armato

SUPERFETAZIONI

- Sopraelevazioni Copertura balconi Copertura spazi liberi Parti di edificio
Copertura a terrazzo Chiusura portico Locali accessori al PT Altro

STATO DI CONSERVAZIONE

- Buono Mediocre Cattivo

Note descrittive L'edificio risulta recuperato ad opera del Comune di Siderno, ma ne vanno verificate le identificazioni catastali

Interventi preposti



Stralcio aerofotogrammetrico



Fotografia del fronte e del contesto - Palazzo De Mojà - prospetto su Piazza San Nicola

COMUNE DI SIDERNO

EDIFICI DI VALORE STORICO E/O ARTISTICO

(conservazione dei caratteri tipologici e funzionali)

SCHEDA n°

INDIRIZZO

Contesto

RIFERIMENTO CATASTALE

Catasto: foglio n° Particella n°

Proprietario

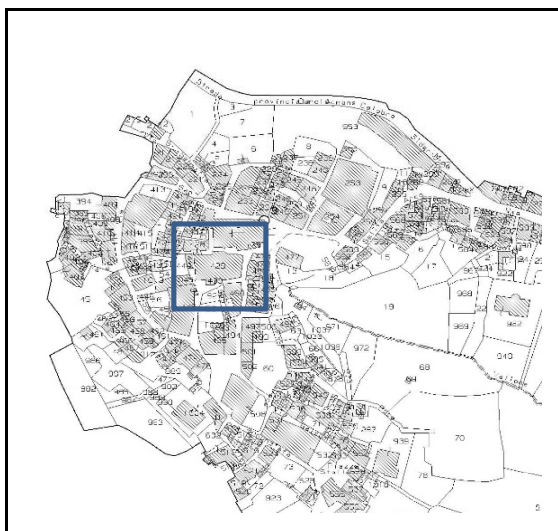

Note Catastali

Foglio N°	Particella N°	Sub N°	Categoria	Classe	Consistenza	Partita N°	Proprietari
13	429	1	C/1	2	8 mq		
13	429	2	C/1	1	13 mq		
13	429	3	A/5	3	2,5 vani		
13	429	4	A/4	2	6,5 vani		
13	429	5	C/6	1	50 mq		
13	429	6	C/1	1	53 mq		
13	429	7	A/5	3	5 vani		
13	429	8	A/4	3	7 vani		
13	429	9	A/5	3	3 vani		

Anno di costruzione: prima del Interventi successivi: Ristrutturazioni Aggiunte Sopraelevazioni

TIPOLOGIA ARCHITETTONICA

In linea A schiera A blocco A corte Non definita

CONSISTENZA DELL'EDIFICIO

Altezza (ml) Superficie coperta (mq) Volume (mc)

PROPRIETA'

Privato Ente religioso Cooperativa Proprietà frazionata
Società Ente locale Demanio Numero Proprietari

UTILIZZAZIONE E CONSISTENZA SUPERFICI

Seminterrato Secondo piano
Piano terra Terzo piano
Piano primo Sottotetto

PERTINENZE PRIVATE

Cortile mq Alberatura
Giardino mq Alberatura
Orto mq Alberatura

ACCESSIBILITA'

da strada pubblica: pedonale da pertinenza: pedonale
carrabile carrabile

CARATTERISTICHE COSTRUTTIVE

Copertura: a tetto a terrazza
Struttura costruttiva: muratura ordinaria struttura mista cemento armato

SUPERFETAZIONI

Sopraelevazioni Copertura balconi Copertura spazi liberi Parti di edificio
Copertura a terrazzo Chiusura portico Locali accessori al PT Altro

STATO DI CONSERVAZIONE

Buono Mediocre Cattivo

Note descrittive

Interventi preposti



Stralcio aerofotogrammetrico



Fotografia del fronte e del contesto - Palazzo Falletti - scorcio da Piazza San Nicola

COMUNE DI SIDERNO

EDIFICI DI VALORE STORICO E/O ARTISTICO

(conservazione dei caratteri tipologici e funzionali)

SCHEDA n°

INDIRIZZO

Contesto urbano extraurbano

RIFERIMENTO CATASTALE

Catasto: foglio n° Particella n°

Proprietario

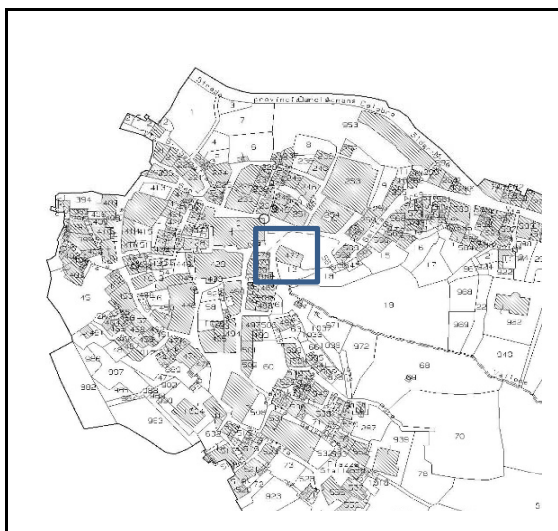

Note Catastali

Foglio N°	Particella N°	Sub N°	Categoria	Classe	Consistenza	Partita N°	Proprietari
13	477	1	C/1	1	23 mq		
13	477	2	C/1	1	22 mq		
13	477	3	C/1	1	15 mq		
13	477	4	A/3	1	5 vani		

Anno di costruzione: prima del Interventi successivi: Ristrutturazioni Aggiunte Sopraelevazioni

TIPOLOGIA ARCHITETTONICA

In linea A schiera A blocco A corte Non definita

CONSISTENZA DELL'EDIFICIO

Altezza (ml) Superficie coperta (mq) Volume (mc)

PROPRIETA'

Privato Ente religioso Cooperativa Proprietà frazionata
Società Ente locale Demanio Numero Proprietari

UTILIZZAZIONE E CONSISTENZA SUPERFICI

Seminterrato Secondo piano
Piano terra Terzo piano
Piano primo Sottotetto

PERTINENZE PRIVATE

Cortile mq Alberatura
Giardino mq Alberatura
Orto mq Alberatura

ACCESSIBILITA'

da strada pubblica: pedonale da pertinenza: pedonale
carrabile carrabile

CARATTERISTICHE COSTRUTTIVE

Copertura: a tetto a terrazza
Struttura costruttiva: muratura ordinaria struttura mista cemento armato

SUPERFETAZIONI

- Sopraelevazioni Copertura balconi Copertura spazi liberi Parti di edificio
Copertura a terrazzo Chiusura portico Locali accessori al PT Altro

STATO DI CONSERVAZIONE

- Buono Mediocre Cattivo

Note descrittive

Interventi preposti



Stralcio aerofotogrammetrico



Fotografia del fronte e del contesto - Palazzo Amatoprospetto su Piazza San Nicola

COMUNE DI SIDERNO

EDIFICI DI VALORE STORICO E/O ARTISTICO

(conservazione dei caratteri tipologici e funzionali)

SCHEDA n°

INDIRIZZO

Contesto urbano extraurbano

RIFERIMENTO CATASTALE

Catasto: foglio n° Particella n°

Proprietario

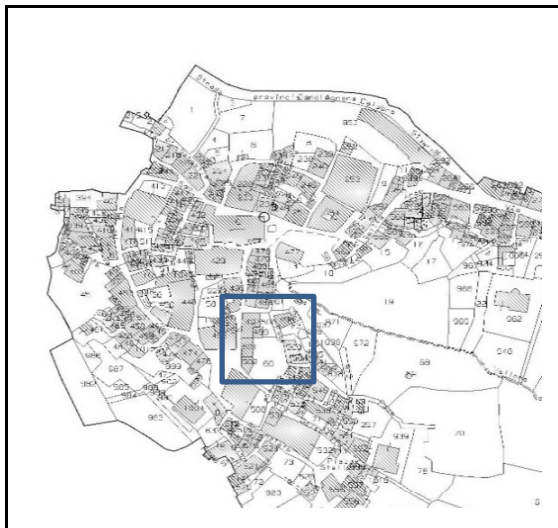

Note Catastali

Foglio N°	Particella N°	Sub N°	Categoria	Classe	Consistenza	Partita N°	Proprietari
13							

Anno di costruzione: prima del Interventi successivi: Ristrutturazioni Aggiunte Sopraelevazioni

TIPOLOGIA ARCHITETTONICA

In linea A schiera A blocco A corte Non definita

CONSISTENZA DELL'EDIFICIO

Altezza (ml) Superficie coperta (mq) Volume (mc)

PROPRIETA'

Privato Ente religioso Cooperativa Proprietà frazionata
Società Ente locale Demanio Numero Proprietari

UTILIZZAZIONE E CONSISTENZA SUPERFICI

Seminterrato Secondo piano
Piano terra Terzo piano
Piano primo Sottotetto

PERTINENZE PRIVATE

Cortile mq Alberatura
Giardino mq Alberatura
Orto mq Alberatura

ACCESSIBILITA'

da strada pubblica: pedonale da pertinenza: pedonale
carrabile carrabile

CARATTERISTICHE COSTRUTTIVE

Copertura: a tetto a terrazza
Struttura costruttiva: muratura ordinaria struttura mista cemento armato

SUPERFETAZIONI

- Sopraelevazioni Copertura balconi Copertura spazi liberi Parti di edificio
Copertura a terrazzo Chiusura portico Locali accessori al PT Altro

STATO DI CONSERVAZIONE

- Buono Mediocre Cattivo

Note descrittive L'edificio si presenta parzialmente diruto, non corrispondono gli identificativi catastali che pertanto vanno meglio verificati

Interventi preposti



Stralcio aerofotogrammetrico



Fotografia del fronte e del contesto - Palazzo Colauti - prospetto posteriore con affaccio sull'anfiteatro a cielo aperto presso Piazza San Nicola

COMUNE DI SIDERNO

EDIFICI DI VALORE STORICO E/O ARTISTICO

(conservazione dei caratteri tipologici e funzionali)

SCHEDA n°

INDIRIZZO

Contesto

RIFERIMENTO CATASTALE

Catasto: foglio n° Particella n°

Proprietario

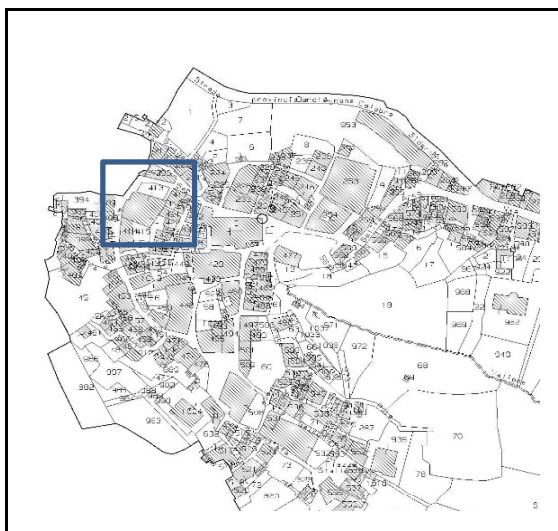

Note Catastali

Foglio N°	Particella N°	Sub N°	Categoria	Classe	Consistenza	Partita N°	Proprietari
13	413	1	A/4	1	12 vani		
13	413	2	F/2				

Anno di costruzione: prima del Interventi successivi: Ristrutturazioni Aggiunte Sopraelevazioni

TIPOLOGIA ARCHITETTONICA

In linea A schiera A blocco A corte Non definita

CONSISTENZA DELL'EDIFICIO

Altezza (ml) Superficie coperta (mq) Volume (mc)

PROPRIETA'

Privato Ente religioso Cooperativa Proprietà frazionata
Società Ente locale Demanio Numero Proprietari

UTILIZZAZIONE E CONSISTENZA SUPERFICI

Seminterrato Secondo piano
Piano terra Terzo piano
Piano primo Sottotetto

PERTINENZE PRIVATE

Cortile mq Alberatura
Giardino mq Alberatura
Orto mq Alberatura

ACCESSIBILITA'

da strada pubblica: pedonale da pertinenza: pedonale
carrabile carrabile

CARATTERISTICHE COSTRUTTIVE

Copertura: a tetto a terrazza
Struttura costruttiva: muratura ordinaria struttura mista cemento armato

SUPERFETAZIONI

- Sopraelevazioni Copertura balconi Copertura spazi liberi Parti di edificio
Copertura a terrazzo Chiusura portico Locali accessori al PT Altro

STATO DI CONSERVAZIONE

- Buono Mediocre Cattivo

Note descrittive

Interventi preposti



Stralcio aerofotogrammetrico



Fotografia del fronte e del contesto - Palazzo Englen Fragomeni - prospetto su viaco Giotto

COMUNE DI SIDERNO

EDIFICI DI VALORE STORICO E/O ARTISTICO

(conservazione dei caratteri tipologici e funzionali)

SCHEDA n°

INDIRIZZO

Contesto urbano extraurbano

RIFERIMENTO CATASTALE

Catasto: foglio n° Particella n°

Proprietario

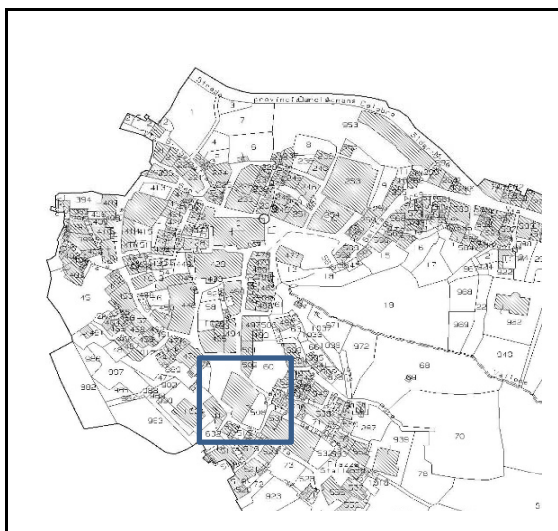

Note Catastali

Foglio N°	Particella N°	Sub N°	Categoria	Classe	Consistenza	Partita N°	Proprietari
13							

Anno di costruzione: prima del Interventi successivi: Ristrutturazioni Aggiunte Sopraelevazioni

TIPOLOGIA ARCHITETTONICA

In linea A schiera A blocco A corte Non definita

CONSISTENZA DELL'EDIFICIO

Altezza (ml) Superficie coperta (mq) Volume (mc)

PROPRIETA'

Privato Ente religioso Cooperativa Proprietà frazionata
Società Ente locale Demanio Numero Proprietari

UTILIZZAZIONE E CONSISTENZA SUPERFICI

Seminterrato Secondo piano
Piano terra Terzo piano
Piano primo Sottotetto

PERTINENZE PRIVATE

Cortile mq Alberatura
Giardino mq Alberatura
Orto mq Alberatura

ACCESSIBILITA'

da strada pubblica: pedonale da pertinenza: pedonale
carrabile carrabile

CARATTERISTICHE COSTRUTTIVE

Copertura: a tetto a terrazza
Struttura costruttiva: muratura ordinaria struttura mista cemento armato

SUPERFETAZIONI

- Sopraelevazioni Copertura balconi Copertura spazi liberi Parti di edificio
Copertura a terrazzo Chiusura portico Locali accessori al PT Altro

STATO DI CONSERVAZIONE

- Buono Mediocre Cattivo

Note descrittive

Interventi preposti



Stralcio aerofotogrammetrico

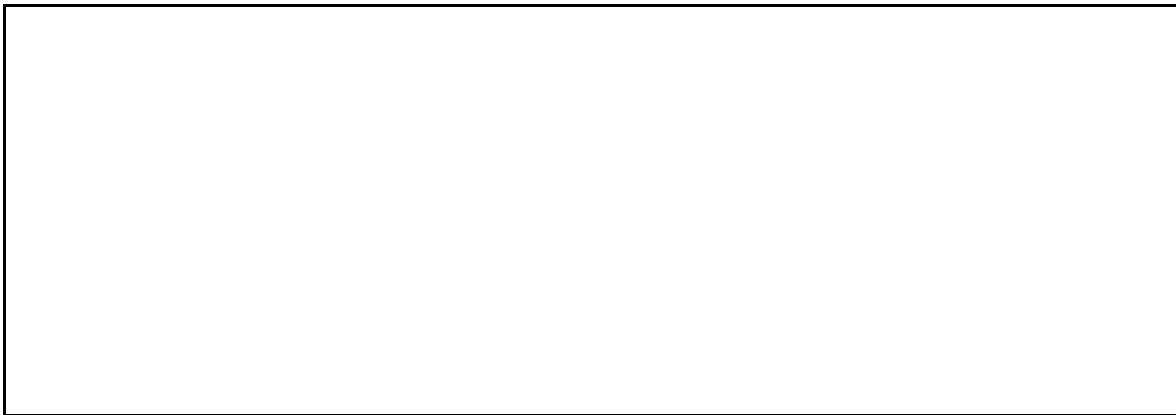

Fotografia del fronte e del contesto - Palazzo Pedullà