





COMUNE DI TERMINI IMERESE

Piano Comunale di Protezione Civile 2023



<p>ELABORATO: Scheda Informativa PEC-A</p>	<p>Aree di Attesa</p>	<p>I Geologi: Dott. Geol. Davide Siragusano</p>  <p>Dott. Geol. Francesco Dionisi</p> 
<p>Gennaio 2023</p>		<p>Responsabile Servizio P.C.: Dott. Angelo Porrello</p>
<p>VISTI E TIMBRI: Sindaco – Dott.ssa Maria Terranova Dirigente II Settore – Dott.ssa Michela Cupini</p>		



P.E.C. 2023

Termini Imerese



AREE DI ATTESA

*Sono le aree a disposizione del Comune per la prima accoglienza della popolazione.
In tali aree la popolazione riceverà le prime informazioni sull'evento ed i primi generi di conforto in
attesa di essere sistemata in strutture di accoglienza adeguate.*





P.E.C. 2023

Termini Imerese



Scheda Informativa Aree di Attesa

ID Area – **ATT.1**

Tipologia di area:

Area di attesa

Area di Ammassamento

Area di Ricovero

<u>Identificativi</u>	<u>Condizioni</u>
<ul style="list-style-type: none">- Regione: Sicilia- Provincia: PA- Comune: Termini Imerese- Indirizzo: Piazza Duomo- Denominazione: Piazza Duomo- Latitudine 37,986334- Longitudine 13,696495	<ul style="list-style-type: none">- Fruibile: X- Da adeguare:- In progetto:
1. <u>Caratteristiche generali</u> Viabilità principale di accesso: Via Mazzini Denominazione: Piazza Duomo Tipologia di accesso: Carrabile <input checked="" type="checkbox"/> Pedonale <input checked="" type="checkbox"/> Con Mezzi pesanti <input checked="" type="checkbox"/> Elisuperficie annessa o vicina <input type="checkbox"/>	
2. <u>Destinazione dell'area nello strumento urbanistico</u> Superficie tot (mq): 2092 -Parcheggio N° posti auto: N° posti moto: -Microzonazione Sismica Zona MS (condiz. Peggiora) <input type="checkbox"/> Stabile <input type="checkbox"/> Stabile con Amplificazione <input type="checkbox"/> Instabile <input type="checkbox"/> -Rischio PAI R1 <input type="checkbox"/> R2 <input type="checkbox"/> R3 <input type="checkbox"/> R4 <input type="checkbox"/> Pavimentazione: Asfaltata o pavimentata in buone condizioni <input checked="" type="checkbox"/> Asfaltata o pavimentata in cattive condizioni <input type="checkbox"/> Fondo Naturale <input type="checkbox"/> Fondo Naturale non praticabile <input type="checkbox"/> Moduli abitativi insediabili n° Tende (6 posti) insediabili n°	
3. <u>Servizi</u> <ul style="list-style-type: none">- Rete idrica: Assenti <input type="checkbox"/> Da predisporre <input type="checkbox"/> Presenti <input checked="" type="checkbox"/>- Rete elettrica: Assenti <input type="checkbox"/> Da predisporre <input type="checkbox"/> Presenti <input checked="" type="checkbox"/>- Rete fognaria: Assenti <input type="checkbox"/> Da predisporre <input type="checkbox"/> Presenti <input checked="" type="checkbox"/>- Rete gas: Assenti <input type="checkbox"/> Da predisporre <input type="checkbox"/> Presenti <input checked="" type="checkbox"/>	



P.E.C. 2023

Termini Imerese



- Illuminazione: Assenti Da predisporre Presenti
- Rete WIFI: Assenti Da predisporre Presenti

Rete Telefonica mobile: vodafone wind/tre TIM Altro

Responsabile Funzione F9

data compilazione:

Nome:

N° Telefono:

L'area risulta idonea in riferimento a:

	SI	NO
rischio idrogeologico	X	<input type="checkbox"/>
struttura Antisismica	<input type="checkbox"/>	<input type="checkbox"/>
rischio industriale	X	<input type="checkbox"/>
rischio incendio da interfaccia	X	<input type="checkbox"/>





P.E.C. 2023

Termini Imerese



Scheda Informativa Aree di Attesa

ID Area – **ATT.2**

Tipologia di area:

Area di attesa

Area di Ammassamento

Area di Ricovero

<u>Identificativi</u>	<u>Condizioni</u>
<ul style="list-style-type: none">- Regione: Sicilia- Provincia: PA- Comune: Termini Imerese- Indirizzo: Piazza del Carmine- Denominazione: Carmine- Latitudine 37,982798- Longitudine 13,700309	<ul style="list-style-type: none">- Fruibile: X- Da adeguare:- In progetto:
<p>1. <u>Caratteristiche generali</u></p> <p>Viabilità principale di accesso: Via del Carmelo</p> <p>Denominazione: Carmine</p> <p>Tipologia di accesso: Carrabile <input checked="" type="checkbox"/> Pedonale <input checked="" type="checkbox"/> Con Mezzi pesanti</p> <p>Elisuperficie annessa o vicina <input type="checkbox"/></p>	
<p>2. <u>Destinazione dell'area nello strumento urbanistico</u></p> <p>Superficie tot (mq): 600</p> <p>-Parcheggio N° posti auto: N° posti moto:</p> <p>-Microzonazione Sismica Zona MS (condiz. Peggior)<input type="checkbox"/> Stabile<input type="checkbox"/></p> <p style="padding-left: 100px;">Stabile con Amplificazione <input type="checkbox"/> Instabile<input type="checkbox"/></p> <p>-Rischio PAI R1<input type="checkbox"/> R2<input type="checkbox"/> R3<input type="checkbox"/> R4<input type="checkbox"/></p> <p>Pavimentazione: Asfaltata o pavimentata in buone condizioni <input checked="" type="checkbox"/></p> <p style="padding-left: 100px;">Asfaltata o pavimentata in cattive condizioni<input type="checkbox"/></p> <p style="padding-left: 100px;">Fondo Naturale <input type="checkbox"/></p> <p style="padding-left: 100px;">Fondo Naturale non praticabile <input type="checkbox"/></p> <p>Moduli abitativi insediabili n° Tende (6 posti) insediabili n°</p>	
<p>3. <u>Servizi</u></p> <ul style="list-style-type: none">- Rete idrica: Assenti <input type="checkbox"/> Da predisporre<input type="checkbox"/> Presenti <input checked="" type="checkbox"/>- Rete elettrica: Assenti <input type="checkbox"/> Da predisporre<input type="checkbox"/> Presenti <input checked="" type="checkbox"/>- Rete fognaria: Assenti <input type="checkbox"/> Da predisporre<input type="checkbox"/> Presenti <input checked="" type="checkbox"/>- Rete gas: Assenti <input type="checkbox"/> Da predisporre<input type="checkbox"/> Presenti <input checked="" type="checkbox"/>	



P.E.C. 2023

Termini Imerese



- Illuminazione: Assenti Da predisporre Presenti X
- Rete WIFI: Assenti Da predisporre Presenti

Rete Telefonica mobile: vodafone wind/tre TIM Altro

Responsabile Funzione F9

data compilazione:

Nome:

N° Telefono:

L'area risulta idonea in riferimento a:

	SI	NO
rischio idrogeologico	X	<input type="checkbox"/>
struttura Antisismica	<input type="checkbox"/>	<input type="checkbox"/>
rischio industriale	X	<input type="checkbox"/>
rischio incendio da interfaccia	X	<input type="checkbox"/>





P.E.C. 2023

Termini Imerese



Scheda Informativa Aree di Attesa

ID Area – ATT.3

Tipologia di area: Area di attesa Area di Ammassamento Area di Ricovero

<u>Identificativi</u>	<u>Condizioni</u>
<ul style="list-style-type: none">- Regione: Sicilia- Provincia: PA- Comune: Termini Imerese- Indirizzo: Piazza S. Carlo- Denominazione: San Carlo- Latitudine 37,983143- Longitudine 13,696655	<ul style="list-style-type: none">- Fruibile: X- Da adeguare:- In progetto:
1. <u>Caratteristiche generali</u> Viabilità principale di accesso: Via Stesicoro Denominazione: San Carlo Tipologia di accesso: Carrabile <input checked="" type="checkbox"/> Pedonale <input checked="" type="checkbox"/> Con Mezzi pesanti <input type="checkbox"/> Elisuperficie annessa o vicina <input type="checkbox"/>	
2. <u>Destinazione dell'area nello strumento urbanistico</u> Superficie tot (mq): 672 -Parcheggio N° posti auto: N° posti moto: -Microzonazione Sismica Zona MS (condiz. Peggiora) <input type="checkbox"/> Stabile <input type="checkbox"/> Stabile con Amplificazione <input type="checkbox"/> Instabile <input type="checkbox"/> -Rischio PAI R1 <input type="checkbox"/> R2 <input type="checkbox"/> R3 <input type="checkbox"/> R4 <input type="checkbox"/> Pavimentazione: Asfaltata o pavimentata in buone condizioni <input checked="" type="checkbox"/> Asfaltata o pavimentata in cattive condizioni <input type="checkbox"/> Fondo Naturale <input type="checkbox"/> Fondo Naturale non praticabile <input type="checkbox"/> Moduli abitativi insediabili n° Tende (6 posti) insediabili n°	



3. Servizi

- Rete idrica: Assenti Da predisporre Presenti
- Rete elettrica: Assenti Da predisporre Presenti
- Rete fognaria: Assenti Da predisporre Presenti
- Rete gas: Assenti Da predisporre Presenti
- Illuminazione: Assenti Da predisporre Presenti
- Rete WIFI: Assenti Da predisporre Presenti

Rete Telefonica mobile: vodafone wind/tre TIM Altro

Responsabile Funzione F9

data compilazione:

Nome:

N° Telefono:

L'area risulta idonea in riferimento a:

	SI	NO
rischi idrogeologico	<input checked="" type="checkbox"/>	<input type="checkbox"/>
struttura Antisismica	<input type="checkbox"/>	<input type="checkbox"/>
industriale	<input checked="" type="checkbox"/>	<input type="checkbox"/>
incendio da interfaccia	<input checked="" type="checkbox"/>	<input type="checkbox"/>





P.E.C. 2023

Termini Imerese



Scheda Informativa Aree di Attesa

ID Area – **ATT.4**

Tipologia di area:

Area di attesa

Area di Ammassamento

Area di Ricovero

<u>Identificativi</u>	<u>Condizioni</u>
<ul style="list-style-type: none">- Regione: Sicilia- Provincia: PA- Comune: Termini Imerese- Indirizzo: Piazza S. Francesco- Denominazione: Gancia- Latitudine 37,983143- Longitudine 13,694952	<ul style="list-style-type: none">- Fruibile: X- Da adeguare:- In progetto:
1. <u>Caratteristiche generali</u> Viabilità principale di accesso: Via Nicolò Palmeri Denominazione: Gancia Tipologia di accesso: Carrabile <input checked="" type="checkbox"/> Pedonale <input checked="" type="checkbox"/> Con Mezzi pesanti <input checked="" type="checkbox"/> Elisuperficie annessa o vicina <input type="checkbox"/>	
2. <u>Destinazione dell'area nello strumento urbanistico</u> Superficie tot (mq): 1968 -Parcheggio N° posti auto: N° posti moto: -Microzonazione Sismica Zona MS (condiz. Peggiora) <input type="checkbox"/> Stabile <input type="checkbox"/> Stabile con Amplificazione <input type="checkbox"/> Instabile <input type="checkbox"/> -Rischio PAI R1 <input type="checkbox"/> R2 <input type="checkbox"/> R3 <input type="checkbox"/> R4 <input type="checkbox"/> Pavimentazione: Asfaltata o pavimentata in buone condizioni <input checked="" type="checkbox"/> Asfaltata o pavimentata in cattive condizioni <input type="checkbox"/> Fondo Naturale <input type="checkbox"/> Fondo Naturale non praticabile <input type="checkbox"/> Moduli abitativi insediabili n° Tende (6 posti) insediabili n°	
3. <u>Servizi</u> <ul style="list-style-type: none">- Rete idrica: Assenti <input type="checkbox"/> Da predisporre <input type="checkbox"/> Presenti <input checked="" type="checkbox"/>- Rete elettrica: Assenti <input type="checkbox"/> Da predisporre <input type="checkbox"/> Presenti <input checked="" type="checkbox"/>- Rete fognaria: Assenti <input type="checkbox"/> Da predisporre <input type="checkbox"/> Presenti <input checked="" type="checkbox"/>- Rete gas: Assenti <input type="checkbox"/> Da predisporre <input type="checkbox"/> Presenti <input checked="" type="checkbox"/>	



P.E.C. 2023

Termini Imerese



- Illuminazione: Assenti <input type="checkbox"/> Da predisporre <input type="checkbox"/> Presenti <input checked="" type="checkbox"/>		
- Rete WIFI: Assenti <input type="checkbox"/> Da predisporre <input type="checkbox"/> Presenti <input type="checkbox"/>		
Rete Telefonica mobile: vodafone <input type="checkbox"/> wind/tre <input type="checkbox"/> TIM <input type="checkbox"/> Altro <input type="checkbox"/>		
Responsabile Funzione F9	data compilazione:	
Nome:	N° Telefono:	
L'area risulta idonea in riferimento a:		
	SI	NO
rischio idrogeologico	<input checked="" type="checkbox"/>	<input type="checkbox"/>
struttura Antisismica	<input type="checkbox"/>	<input type="checkbox"/>
rischio industriale	<input checked="" type="checkbox"/>	<input type="checkbox"/>
rischio incendio da interfaccia	<input checked="" type="checkbox"/>	<input type="checkbox"/>





P.E.C. 2023

Termini Imerese



Scheda Informativa Aree di Attesa

ID Area – ATT.5

Tipologia di area:

Area di attesa

Area di Ammassamento

Area di Ricovero

<u>Identificativi</u>	<u>Condizioni</u>
<ul style="list-style-type: none">- Regione: Sicilia- Provincia: PA- Comune: Termini Imerese- Indirizzo: Piazza G. Sansone- Denominazione: Mazziere- Latitudine 37,984089- Longitudine 13,68899	<ul style="list-style-type: none">- Fruibile: X- Da adeguare:- In progetto:
<p>1. <u>Caratteristiche generali</u></p> <p>Viabilità principale di accesso: Via Enrico Fermi</p> <p>Denominazione: Mazziere</p> <p>Tipologia di accesso: Carrabile <input checked="" type="checkbox"/> Pedonale <input checked="" type="checkbox"/> Con Mezzi pesanti <input checked="" type="checkbox"/></p> <p>Elisuperficie annessa o vicina <input type="checkbox"/></p>	
<p>2. <u>Destinazione dell'area nello strumento urbanistico</u></p> <p>Superficie tot (mq): 1155</p> <p>-Parcheggio N° posti auto: N° posti moto:</p> <p>-Microzonazione Sismica Zona MS (condiz. Peggiora) <input type="checkbox"/> Stabile <input type="checkbox"/></p> <p style="padding-left: 100px;">Stabile con Amplificazione <input type="checkbox"/> Instabile <input type="checkbox"/></p> <p>-Rischio PAI R1 <input type="checkbox"/> R2 <input type="checkbox"/> R3 <input type="checkbox"/> R4 <input type="checkbox"/></p> <p>Pavimentazione: Asfaltata o pavimentata in buone condizioni <input checked="" type="checkbox"/></p> <p style="padding-left: 100px;">Asfaltata o pavimentata in cattive condizioni <input type="checkbox"/></p> <p style="padding-left: 100px;">Fondo Naturale <input type="checkbox"/></p> <p style="padding-left: 100px;">Fondo Naturale non praticabile <input type="checkbox"/></p> <p>Moduli abitativi insediabili n° Tende (6 posti) insediabili n°</p>	
<p>3. <u>Servizi</u></p> <ul style="list-style-type: none">- Rete idrica: Assenti <input type="checkbox"/> Da predisporre <input type="checkbox"/> Presenti <input checked="" type="checkbox"/>- Rete elettrica: Assenti <input type="checkbox"/> Da predisporre <input type="checkbox"/> Presenti <input checked="" type="checkbox"/>- Rete fognaria: Assenti <input type="checkbox"/> Da predisporre <input type="checkbox"/> Presenti <input checked="" type="checkbox"/>- Rete gas: Assenti <input type="checkbox"/> Da predisporre <input type="checkbox"/> Presenti <input checked="" type="checkbox"/>	



P.E.C. 2023

Termini Imerese



- Illuminazione: Assenti <input type="checkbox"/>	Da predisporre <input type="checkbox"/>	Presenti <input checked="" type="checkbox"/>
- Rete WIFI: Assenti <input type="checkbox"/>	Da predisporre <input type="checkbox"/>	Presenti <input type="checkbox"/>
Rete Telefonica mobile: vodafone <input type="checkbox"/> wind/tre <input type="checkbox"/> TIM <input type="checkbox"/> Altro <input type="checkbox"/>		
Responsabile Funzione F9	data compilazione:	
Nome:	N° Telefono:	
L'area risulta idonea in riferimento a:		
	SI	NO
rischio idrogeologico	<input checked="" type="checkbox"/>	<input type="checkbox"/>
struttura Antisismica	<input type="checkbox"/>	<input type="checkbox"/>
rischio industriale	<input checked="" type="checkbox"/>	<input type="checkbox"/>
rischio incendio da interfaccia	<input checked="" type="checkbox"/>	<input type="checkbox"/>

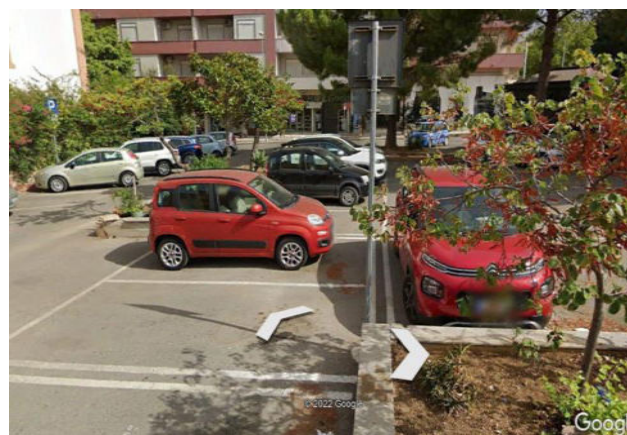



P.E.C. 2023

Termini Imerese



Scheda Informativa Aree di Attesa

ID Area – ATT.6

Tipologia di area:

Area di attesa Area di Ammassamento Area di Ricovero

<u>Identificativi</u>	<u>Condizioni</u>
<ul style="list-style-type: none">- Regione: Sicilia- Provincia: PA- Comune: Termini Imerese- Indirizzo: Via Garibaldi- Denominazione: Porta Palermo- Latitudine 37,986389- Longitudine 13,693051	<ul style="list-style-type: none">- Fruibile: X- Da adeguare:- In progetto:
<p>1. <u>Caratteristiche generali</u></p> <p>Viabilità principale di accesso: Via Garibaldi – Via Palermo</p> <p>Denominazione: Porta Palermo</p> <p>Tipologia di accesso: Carrabile <input checked="" type="checkbox"/> Pedonale <input checked="" type="checkbox"/> Con Mezzi pesanti <input checked="" type="checkbox"/></p> <p>Elisuperficie annessa o vicina <input type="checkbox"/></p>	
<p>2. <u>Destinazione dell'area nello strumento urbanistico</u></p> <p>Superficie tot (mq): 410</p> <p>-Parcheggio N° posti auto: N° posti moto:</p> <p>-Microzonazione Sismica Zona MS (condiz. Peggiora) <input type="checkbox"/> Stabile <input type="checkbox"/></p> <p style="padding-left: 100px;">Stabile con Amplificazione <input type="checkbox"/> Instabile <input type="checkbox"/></p> <p>-Rischio PAI R1 <input type="checkbox"/> R2 <input type="checkbox"/> R3 <input type="checkbox"/> R4 <input type="checkbox"/></p> <p>Pavimentazione: Asfaltata o pavimentata in buone condizioni <input checked="" type="checkbox"/></p> <p style="padding-left: 100px;">Asfaltata o pavimentata in cattive condizioni <input type="checkbox"/></p> <p style="padding-left: 100px;">Fondo Naturale <input type="checkbox"/></p> <p style="padding-left: 100px;">Fondo Naturale non praticabile <input type="checkbox"/></p> <p>Moduli abitativi insediabili n° Tende (6 posti) insediabili n°</p>	
<p>3. <u>Servizi</u></p> <ul style="list-style-type: none">- Rete idrica: Assenti <input type="checkbox"/> Da predisporre <input type="checkbox"/> Presenti <input checked="" type="checkbox"/>- Rete elettrica: Assenti <input type="checkbox"/> Da predisporre <input type="checkbox"/> Presenti <input checked="" type="checkbox"/>- Rete fognaria: Assenti <input type="checkbox"/> Da predisporre <input type="checkbox"/> Presenti <input checked="" type="checkbox"/>- Rete gas: Assenti <input type="checkbox"/> Da predisporre <input type="checkbox"/> Presenti <input checked="" type="checkbox"/>	



P.E.C. 2023

Termini Imerese



- Illuminazione: Assenti Da predisporre Presenti X
- Rete WIFI: Assenti Da predisporre Presenti

Rete Telefonica mobile: vodafone wind/tre TIM Altro

Responsabile Funzione F9

data compilazione:

Nome:

N° Telefono:

L'area risulta idonea in riferimento a:

	SI	NO
rischio idrogeologico	X	<input type="checkbox"/>
struttura Antisismica	<input type="checkbox"/>	<input type="checkbox"/>
rischio industriale	X	<input type="checkbox"/>
rischio incendio da interfaccia	X	<input type="checkbox"/>





P.E.C. 2023

Termini Imerese



Scheda Informativa Aree di Attesa

ID Area – **ATT.7**

Tipologia di area:

Area di attesa Area di Ammassamento Area di Ricovero

<u>Identificativi</u>	<u>Condizioni</u>
<ul style="list-style-type: none">- Regione: Sicilia- Provincia: PA- Comune: Termini Imerese- Indirizzo: Via Eurako- Denominazione: Eurako- Latitudine 37,976127- Longitudine 13,690453	<ul style="list-style-type: none">- Fruibile: X- Da adeguare:- In progetto:
<p>1. <u>Caratteristiche generali</u></p> <p>Viabilità principale di accesso: Via Eurako</p> <p>Denominazione: Eurako</p> <p>Tipologia di accesso: Carrabile <input checked="" type="checkbox"/> Pedonale <input checked="" type="checkbox"/> Con Mezzi pesanti <input checked="" type="checkbox"/></p> <p>Elisuperficie annessa o vicina <input type="checkbox"/></p>	
<p>2. <u>Destinazione dell'area nello strumento urbanistico</u></p> <p>Superficie tot (mq): 1037</p> <p>-Parcheggio N° posti auto: N° posti moto:</p> <p>-Microzonazione Sismica Zona MS (condiz. Peggior)<input type="checkbox"/> Stabile<input type="checkbox"/></p> <p style="padding-left: 100px;">Stabile con Amplificazione <input type="checkbox"/> Instabile<input type="checkbox"/></p> <p>-Rischio PAI R1<input type="checkbox"/> R2<input type="checkbox"/> R3<input type="checkbox"/> R4<input type="checkbox"/></p> <p>Pavimentazione: Asfaltata o pavimentata in buone condizioni <input checked="" type="checkbox"/></p> <p style="padding-left: 100px;">Asfaltata o pavimentata in cattive condizioni<input type="checkbox"/></p> <p style="padding-left: 100px;">Fondo Naturale <input type="checkbox"/></p> <p style="padding-left: 100px;">Fondo Naturale non praticabile <input type="checkbox"/></p> <p>Moduli abitativi insediabili n° Tende (6 posti) insediabili n°</p>	
<p>3. <u>Servizi</u></p> <ul style="list-style-type: none">- Rete idrica: Assenti <input type="checkbox"/> Da predisporre<input type="checkbox"/> Presenti <input checked="" type="checkbox"/>- Rete elettrica: Assenti <input type="checkbox"/> Da predisporre<input type="checkbox"/> Presenti <input checked="" type="checkbox"/>- Rete fognaria: Assenti <input type="checkbox"/> Da predisporre<input type="checkbox"/> Presenti <input checked="" type="checkbox"/>- Rete gas: Assenti <input type="checkbox"/> Da predisporre<input type="checkbox"/> Presenti <input checked="" type="checkbox"/>	



P.E.C. 2023

Termini Imerese



- Illuminazione: Assenti <input type="checkbox"/>	Da predisporre <input type="checkbox"/>	Presenti <input checked="" type="checkbox"/>
- Rete WIFI: Assenti <input type="checkbox"/>	Da predisporre <input type="checkbox"/>	Presenti <input type="checkbox"/>
Rete Telefonica mobile: vodafone <input type="checkbox"/> wind/tre <input type="checkbox"/> TIM <input type="checkbox"/> Altro <input type="checkbox"/>		
Responsabile Funzione F9		data compilazione:
Nome:	N° Telefono:	
L'area risulta idonea in riferimento a:		
	SI	NO
rischio idrogeologico	<input checked="" type="checkbox"/>	<input type="checkbox"/>
struttura Antisismica	<input type="checkbox"/>	<input type="checkbox"/>
rischio industriale	<input checked="" type="checkbox"/>	<input type="checkbox"/>
rischio incendio da interfaccia	<input checked="" type="checkbox"/>	<input type="checkbox"/>





P.E.C. 2023

Termini Imerese



Scheda Informativa Aree di Attesa

ID Area – **ATT.8**

Tipologia di area: Area di attesa Area di Ammassamento Area di Ricovero

<u>Identificativi</u>	<u>Condizioni</u>
<ul style="list-style-type: none">- Regione: Sicilia- Provincia: PA- Comune: Termini Imerese- Indirizzo: Piazza S. Antonio- Denominazione: S. Antonio- Latitudine 37,981552- Longitudine 13,692624	<ul style="list-style-type: none">- Fruibile: X- Da adeguare:- In progetto:
1. <u>Caratteristiche generali</u> Viabilità principale di accesso: Via Piersanti Mattarella Denominazione: S. Antonio Tipologia di accesso: Carrabile <input checked="" type="checkbox"/> Pedonale <input checked="" type="checkbox"/> Con Mezzi pesanti <input checked="" type="checkbox"/> Elisuperficie annessa o vicina <input type="checkbox"/>	
2. <u>Destinazione dell'area nello strumento urbanistico</u> Superficie tot (mq): 860 -Parcheggio N° posti auto: N° posti moto: -Microzonazione Sismica Zona MS (condiz. Peggiora) <input type="checkbox"/> Stabile <input type="checkbox"/> Stabile con Amplificazione <input type="checkbox"/> Instabile <input type="checkbox"/> -Rischio PAI R1 <input type="checkbox"/> R2 <input type="checkbox"/> R3 <input type="checkbox"/> R4 <input type="checkbox"/> Pavimentazione: Asfaltata o pavimentata in buone condizioni <input checked="" type="checkbox"/> Asfaltata o pavimentata in cattive condizioni <input type="checkbox"/> Fondo Naturale <input type="checkbox"/> Fondo Naturale non praticabile <input type="checkbox"/> Moduli abitativi insediabili n° Tende (6 posti) insediabili n°	
3. <u>Servizi</u> <ul style="list-style-type: none">- Rete idrica: Assenti <input type="checkbox"/> Da predisporre <input type="checkbox"/> Presenti <input checked="" type="checkbox"/>- Rete elettrica: Assenti <input type="checkbox"/> Da predisporre <input type="checkbox"/> Presenti <input checked="" type="checkbox"/>- Rete fognaria: Assenti <input type="checkbox"/> Da predisporre <input type="checkbox"/> Presenti <input checked="" type="checkbox"/>- Rete gas: Assenti <input type="checkbox"/> Da predisporre <input type="checkbox"/> Presenti <input checked="" type="checkbox"/>	



P.E.C. 2023

Termini Imerese



- Illuminazione: Assenti Da predisporre Presenti
- Rete WIFI: Assenti Da predisporre Presenti

Rete Telefonica mobile: vodafone wind/tre TIM Altro

Responsabile Funzione F9

data compilazione:

Nome:

N° Telefono:

L'area risulta idonea in riferimento a:

	SI	NO
rischio idrogeologico	X	<input type="checkbox"/>
struttura Antisismica	<input type="checkbox"/>	<input type="checkbox"/>
rischio industriale	X	<input type="checkbox"/>
rischio incendio da interfaccia	X	<input type="checkbox"/>

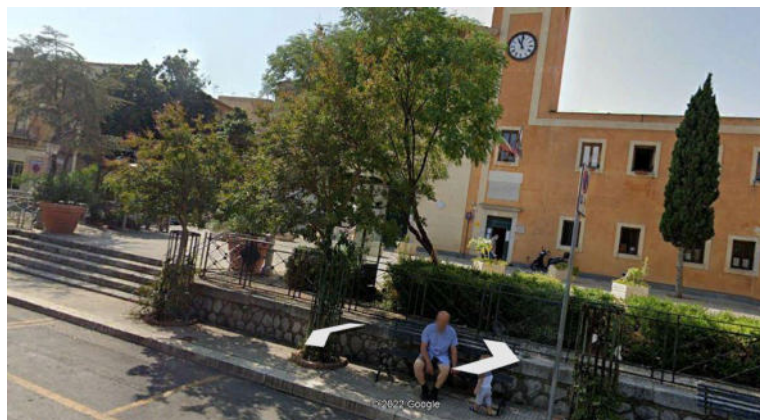



P.E.C. 2023

Termini Imerese



Scheda Informativa Aree di Attesa

ID Area – **ATT.9**

Tipologia di area:

Area di attesa

Area di Ammassamento

Area di Ricovero

<u>Identificativi</u>	<u>Condizioni</u>
<ul style="list-style-type: none">- Regione: Sicilia- Provincia: PA- Comune: Termini Imerese- Indirizzo: Piazza G.Matteotti- Denominazione: Bevuto- Latitudine 37,979435- Longitudine 13,689764	<ul style="list-style-type: none">- Fruibile: X- Da adeguare:- In progetto:
<p>1. <u>Caratteristiche generali</u></p> <p>Viabilità principale di accesso: Piazza Giacomo Matteotti</p> <p>Denominazione: Bevuto</p> <p>Tipologia di accesso: Carrabile <input checked="" type="checkbox"/> Pedonale <input checked="" type="checkbox"/> Con Mezzi pesanti <input checked="" type="checkbox"/></p> <p>Elisuperficie annessa o vicina <input type="checkbox"/></p>	
<p>2. <u>Destinazione dell'area nello strumento urbanistico</u></p> <p>Superficie tot (mq): 2050</p> <p>-Parcheggio N° posti auto: N° posti moto:</p> <p>-Microzonazione Sismica Zona MS (condiz. Peggior)<input type="checkbox"/> Stabile<input type="checkbox"/></p> <p style="padding-left: 100px;">Stabile con Amplificazione <input type="checkbox"/> Instabile<input type="checkbox"/></p> <p>-Rischio PAI R1<input type="checkbox"/> R2<input type="checkbox"/> R3<input type="checkbox"/> R4<input type="checkbox"/></p> <p>Pavimentazione: Asfaltata o pavimentata in buone condizioni <input checked="" type="checkbox"/></p> <p style="padding-left: 100px;">Asfaltata o pavimentata in cattive condizioni<input type="checkbox"/></p> <p style="padding-left: 100px;">Fondo Naturale <input type="checkbox"/></p> <p style="padding-left: 100px;">Fondo Naturale non praticabile <input type="checkbox"/></p> <p>Moduli abitativi insediabili n° Tende (6 posti) insediabili n°</p>	
<p>3. <u>Servizi</u></p> <ul style="list-style-type: none">- Rete idrica: Assenti <input type="checkbox"/> Da predisporre<input type="checkbox"/> Presenti <input checked="" type="checkbox"/>- Rete elettrica: Assenti <input type="checkbox"/> Da predisporre<input type="checkbox"/> Presenti <input checked="" type="checkbox"/>- Rete fognaria: Assenti <input type="checkbox"/> Da predisporre<input type="checkbox"/> Presenti <input checked="" type="checkbox"/>- Rete gas: Assenti <input type="checkbox"/> Da predisporre<input type="checkbox"/> Presenti <input checked="" type="checkbox"/>	



P.E.C. 2023

Termini Imerese



- Illuminazione: Assenti Da predisporre Presenti
- Rete WIFI: Assenti Da predisporre Presenti

Rete Telefonica mobile: vodafone wind/tre TIM Altro

Responsabile Funzione F9

data compilazione:

Nome:

N° Telefono:

L'area risulta idonea in riferimento a:

	SI	NO
rischio idrogeologico	X	<input type="checkbox"/>
struttura Antisismica	<input type="checkbox"/>	<input type="checkbox"/>
rischio industriale	X	<input type="checkbox"/>
rischio incendio da interfaccia	X	<input type="checkbox"/>





P.E.C. 2023

Termini Imerese



Scheda Informativa Aree di Attesa

ID Area – ATT.10

Tipologia di area: Area di attesa Area di Ammassamento Area di Ricovero

<u>Identificativi</u>	<u>Condizioni</u>
<ul style="list-style-type: none">- Regione: Sicilia- Provincia: PA- Comune: Termini Imerese- Indirizzo: Via Ferruccio Parri- Denominazione: Chiesa S.Salvatore- Latitudine 37,982319- Longitudine 13,68799	<ul style="list-style-type: none">- Fruibile: X- Da adeguare:- In progetto:
<p>1. <u>Caratteristiche generali</u></p> <p>Viabilità principale di accesso: Via Ferruccio Parri</p> <p>Denominazione: Chiesa San Salvatore</p> <p>Tipologia di accesso: Carrabile <input checked="" type="checkbox"/> Pedonale <input checked="" type="checkbox"/> Con Mezzi pesanti <input checked="" type="checkbox"/></p> <p>Elisuperficie annessa o vicina <input type="checkbox"/></p>	
<p>2. <u>Destinazione dell'area nello strumento urbanistico</u></p> <p>Superficie tot (mq): 333</p> <p>-Parcheggio N° posti auto: N° posti moto:</p> <p>-Microzonazione Sismica Zona MS (condiz. Peggior) <input type="checkbox"/> Stabile <input type="checkbox"/></p> <p style="padding-left: 100px;">Stabile con Amplificazione <input type="checkbox"/> Instabile <input type="checkbox"/></p> <p>-Rischio PAI R1 <input type="checkbox"/> R2 <input type="checkbox"/> R3 <input type="checkbox"/> R4 <input type="checkbox"/></p> <p>Pavimentazione: Asfaltata o pavimentata in buone condizioni <input checked="" type="checkbox"/></p> <p style="padding-left: 100px;">Asfaltata o pavimentata in cattive condizioni <input type="checkbox"/></p> <p style="padding-left: 100px;">Fondo Naturale <input type="checkbox"/></p> <p style="padding-left: 100px;">Fondo Naturale non praticabile <input type="checkbox"/></p> <p>Moduli abitativi insediabili n° Tende (6 posti) insediabili n°</p>	
<p>3. <u>Servizi</u></p> <ul style="list-style-type: none">- Rete idrica: Assenti <input type="checkbox"/> Da predisporre <input type="checkbox"/> Presenti <input checked="" type="checkbox"/>- Rete elettrica: Assenti <input type="checkbox"/> Da predisporre <input type="checkbox"/> Presenti <input checked="" type="checkbox"/>- Rete fognaria: Assenti <input type="checkbox"/> Da predisporre <input type="checkbox"/> Presenti <input checked="" type="checkbox"/>- Rete gas: Assenti <input type="checkbox"/> Da predisporre <input type="checkbox"/> Presenti <input checked="" type="checkbox"/>	



P.E.C. 2023

Termini Imerese



- Illuminazione: Assenti Da predisporre Presenti
- Rete WIFI: Assenti Da predisporre Presenti

Rete Telefonica mobile: vodafone wind/tre TIM Altro

Responsabile Funzione F9

data compilazione:

Nome:

N° Telefono:

L'area risulta idonea in riferimento a:

	SI	NO
rischio idrogeologico	<input checked="" type="checkbox"/>	<input type="checkbox"/>
struttura Antisismica	<input type="checkbox"/>	<input type="checkbox"/>
rischio industriale	<input checked="" type="checkbox"/>	<input type="checkbox"/>
rischio incendio da interfaccia	<input checked="" type="checkbox"/>	<input type="checkbox"/>





P.E.C. 2023

Termini Imerese



Scheda Informativa Aree di Attesa

ID Area – ATT.11

Tipologia di area:

Area di attesa Area di Ammassamento Area di Ricovero

<u>Identificativi</u>	<u>Condizioni</u>
<ul style="list-style-type: none">- Regione: Sicilia- Provincia: PA- Comune: Termini Imerese- Indirizzo: Via Aurora- Denominazione: Piazza Stazione- Latitudine 37,979587- Longitudine 13,702891	<ul style="list-style-type: none">- Fruibile: X- Da adeguare:- In progetto:
<p>1. <u>Caratteristiche generali</u></p> <p>Viabilità principale di accesso: Via Libertà</p> <p>Denominazione: Piazza Stazione</p> <p>Tipologia di accesso: Carrabile <input checked="" type="checkbox"/> Pedonale <input checked="" type="checkbox"/> Con Mezzi pesanti <input checked="" type="checkbox"/></p> <p>Elisuperficie annessa o vicina <input type="checkbox"/></p>	
<p>2. <u>Destinazione dell'area nello strumento urbanistico</u></p> <p>Superficie tot (mq): 4575</p> <p>-Parcheggio N° posti auto: N° posti moto:</p> <p>-Microzonazione Sismica Zona MS (condiz. Peggiora) <input type="checkbox"/> Stabile <input type="checkbox"/></p> <p>Stabile con Amplificazione <input type="checkbox"/> Instabile <input type="checkbox"/></p> <p>-Rischio PAI R1 <input type="checkbox"/> R2 <input type="checkbox"/> R3 <input type="checkbox"/> R4 <input type="checkbox"/></p> <p>Pavimentazione: Asfaltata o pavimentata in buone condizioni <input checked="" type="checkbox"/></p> <p>Asfaltata o pavimentata in cattive condizioni <input type="checkbox"/></p> <p>Fondo Naturale <input type="checkbox"/></p> <p>Fondo Naturale non praticabile <input type="checkbox"/></p> <p>Moduli abitativi insediabili n° Tende (6 posti) insediabili n°</p>	
<p>3. <u>Servizi</u></p> <ul style="list-style-type: none">- Rete idrica: Assenti <input type="checkbox"/> Da predisporre <input type="checkbox"/> Presenti <input checked="" type="checkbox"/>- Rete elettrica: Assenti <input type="checkbox"/> Da predisporre <input type="checkbox"/> Presenti <input checked="" type="checkbox"/>- Rete fognaria: Assenti <input type="checkbox"/> Da predisporre <input type="checkbox"/> Presenti <input checked="" type="checkbox"/>- Rete gas: Assenti <input type="checkbox"/> Da predisporre <input type="checkbox"/> Presenti <input checked="" type="checkbox"/>	



P.E.C. 2023

Termini Imerese



- Illuminazione: Assenti <input type="checkbox"/> Da predisporre <input type="checkbox"/> Presenti <input checked="" type="checkbox"/>		
- Rete WIFI: Assenti <input type="checkbox"/> Da predisporre <input type="checkbox"/> Presenti <input type="checkbox"/>		
Rete Telefonica mobile: vodafone <input type="checkbox"/> wind/tre <input type="checkbox"/> TIM <input type="checkbox"/> Altro <input type="checkbox"/>		
Responsabile Funzione F9	data compilazione:	
Nome:	N° Telefono:	
L'area risulta idonea in riferimento a:		
	SI	NO
rischio idrogeologico	<input checked="" type="checkbox"/>	<input type="checkbox"/>
struttura Antisismica	<input type="checkbox"/>	<input type="checkbox"/>
rischio industriale	<input checked="" type="checkbox"/>	<input type="checkbox"/>
rischio incendio da interfaccia	<input checked="" type="checkbox"/>	<input type="checkbox"/>

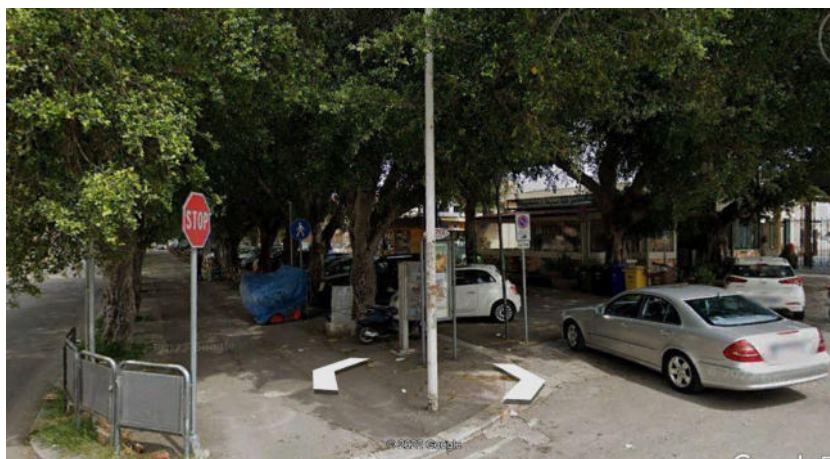
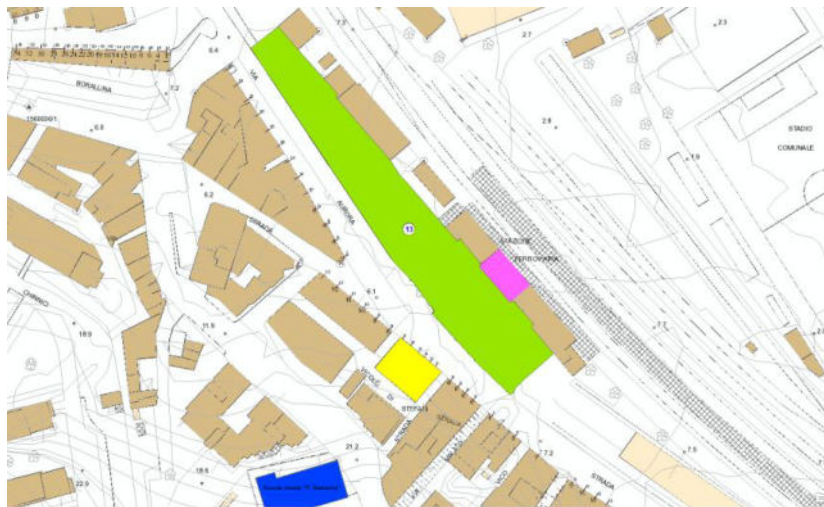



P.E.C. 2023

Termini Imerese



Scheda Informativa Aree di Attesa

ID Area – ATT.12

Tipologia di area: Area di attesa Area di Ammassamento Area di Ricovero

<u>Identificativi</u>	<u>Condizioni</u>
<ul style="list-style-type: none">- Regione: Sicilia- Provincia: PA- Comune: Termini Imerese- Indirizzo: Piazza A. Lo Bello- Denominazione: Acquedotto Cornelio- Latitudine 37,978711- Longitudine 13,691963	<ul style="list-style-type: none">- Fruibile: X- Da adeguare:- In progetto:
1. <u>Caratteristiche generali</u> Viabilità principale di accesso: Via Consolare Valeria Denominazione: Acquedotto Cornelio Tipologia di accesso: Carrabile <input checked="" type="checkbox"/> Pedonale <input checked="" type="checkbox"/> Con Mezzi pesanti <input checked="" type="checkbox"/> Elisuperficie annessa o vicina <input type="checkbox"/>	
2. <u>Destinazione dell'area nello strumento urbanistico</u> Superficie tot (mq): 1544 -Parcheggio N° posti auto: N° posti moto: -Microzonazione Sismica Zona MS (condiz. Peggiora) <input type="checkbox"/> Stabile <input type="checkbox"/> Stabile con Amplificazione <input type="checkbox"/> Instabile <input type="checkbox"/> -Rischio PAI R1 <input type="checkbox"/> R2 <input type="checkbox"/> R3 <input type="checkbox"/> R4 <input type="checkbox"/> Pavimentazione: Asfaltata o pavimentata in buone condizioni <input checked="" type="checkbox"/> Asfaltata o pavimentata in cattive condizioni <input type="checkbox"/> Fondo Naturale <input type="checkbox"/> Fondo Naturale non praticabile <input type="checkbox"/> Moduli abitativi insediabili n° Tende (6 posti) insediabili n°	
3. <u>Servizi</u> <ul style="list-style-type: none">- Rete idrica: Assenti <input type="checkbox"/> Da predisporre <input type="checkbox"/> Presenti <input checked="" type="checkbox"/>- Rete elettrica: Assenti <input type="checkbox"/> Da predisporre <input type="checkbox"/> Presenti <input checked="" type="checkbox"/>- Rete fognaria: Assenti <input type="checkbox"/> Da predisporre <input type="checkbox"/> Presenti <input checked="" type="checkbox"/>- Rete gas: Assenti <input type="checkbox"/> Da predisporre <input type="checkbox"/> Presenti <input checked="" type="checkbox"/>	



P.E.C. 2023

Termini Imerese



- Illuminazione: Assenti <input type="checkbox"/>	Da predisporre <input type="checkbox"/>	Presenti X
- Rete WIFI: Assenti <input type="checkbox"/>	Da predisporre <input type="checkbox"/>	Presenti <input type="checkbox"/>
Rete Telefonica mobile: vodafone <input type="checkbox"/> wind/tre <input type="checkbox"/> TIM <input type="checkbox"/> Altro <input type="checkbox"/>		
Responsabile Funzione F9	data compilazione:	
Nome:	N° Telefono:	
L'area risulta idonea in riferimento a:		
	SI	NO
rischio idrogeologico	X	<input type="checkbox"/>
struttura Antisismica	<input type="checkbox"/>	<input type="checkbox"/>
rischio industriale	X	<input type="checkbox"/>
rischio incendio da interfaccia	X	<input type="checkbox"/>





P.E.C. 2023

Termini Imerese



Scheda Informativa Aree di Attesa

ID Area – ATT.13

Tipologia di area:

Area di attesa Area di Ammassamento Area di Ricovero

<u>Identificativi</u>	<u>Condizioni</u>
<ul style="list-style-type: none">- Regione: Sicilia- Provincia: PA- Comune: Termini Imerese- Indirizzo: Via Galileo Galilei- Denominazione: Rocca Rossa- Latitudine 37,980698- Longitudine 13,684481	<ul style="list-style-type: none">- Fruibile: X- Da adeguare:- In progetto:
1. <u>Caratteristiche generali</u> Viabilità principale di accesso: Via Galileo Galilei Denominazione: Rocca Rossa Tipologia di accesso: Carrabile <input checked="" type="checkbox"/> Pedonale <input checked="" type="checkbox"/> Con Mezzi pesanti <input checked="" type="checkbox"/> Elisuperficie annessa o vicina <input type="checkbox"/>	
2. <u>Destinazione dell'area nello strumento urbanistico</u> Superficie tot (mq): 1737 -Parcheggio N° posti auto: N° posti moto: -Microzonazione Sismica Zona MS (condiz. Peggiora) <input type="checkbox"/> Stabile <input type="checkbox"/> Stabile con Amplificazione <input type="checkbox"/> Instabile <input type="checkbox"/> -Rischio PAI R1 <input type="checkbox"/> R2 <input type="checkbox"/> R3 <input type="checkbox"/> R4 <input type="checkbox"/> Pavimentazione: Asfaltata o pavimentata in buone condizioni <input checked="" type="checkbox"/> Asfaltata o pavimentata in cattive condizioni <input type="checkbox"/> Fondo Naturale <input type="checkbox"/> Fondo Naturale non praticabile <input type="checkbox"/> Moduli abitativi insediabili n° Tende (6 posti) insediabili n°	
3. <u>Servizi</u> <ul style="list-style-type: none">- Rete idrica: Assenti <input type="checkbox"/> Da predisporre <input type="checkbox"/> Presenti <input checked="" type="checkbox"/>- Rete elettrica: Assenti <input type="checkbox"/> Da predisporre <input type="checkbox"/> Presenti <input checked="" type="checkbox"/>- Rete fognaria: Assenti <input type="checkbox"/> Da predisporre <input type="checkbox"/> Presenti <input checked="" type="checkbox"/>- Rete gas: Assenti <input type="checkbox"/> Da predisporre <input type="checkbox"/> Presenti <input checked="" type="checkbox"/>	



P.E.C. 2023

Termini Imerese



- Illuminazione: Assenti <input type="checkbox"/>	Da predisporre <input type="checkbox"/>	Presenti <input checked="" type="checkbox"/>
- Rete WIFI: Assenti <input type="checkbox"/>	Da predisporre <input type="checkbox"/>	Presenti <input type="checkbox"/>
Rete Telefonica mobile: vodafone <input type="checkbox"/> wind/tre <input type="checkbox"/> TIM <input type="checkbox"/> Altro <input type="checkbox"/>		
Responsabile Funzione F9	data compilazione:	
Nome:	N° Telefono:	
L'area risulta idonea in riferimento a:		
	SI	NO
rischio idrogeologico	<input checked="" type="checkbox"/>	<input type="checkbox"/>
struttura Antisismica	<input type="checkbox"/>	<input type="checkbox"/>
rischio industriale	<input checked="" type="checkbox"/>	<input type="checkbox"/>
rischio incendio da interfaccia	<input checked="" type="checkbox"/>	<input type="checkbox"/>

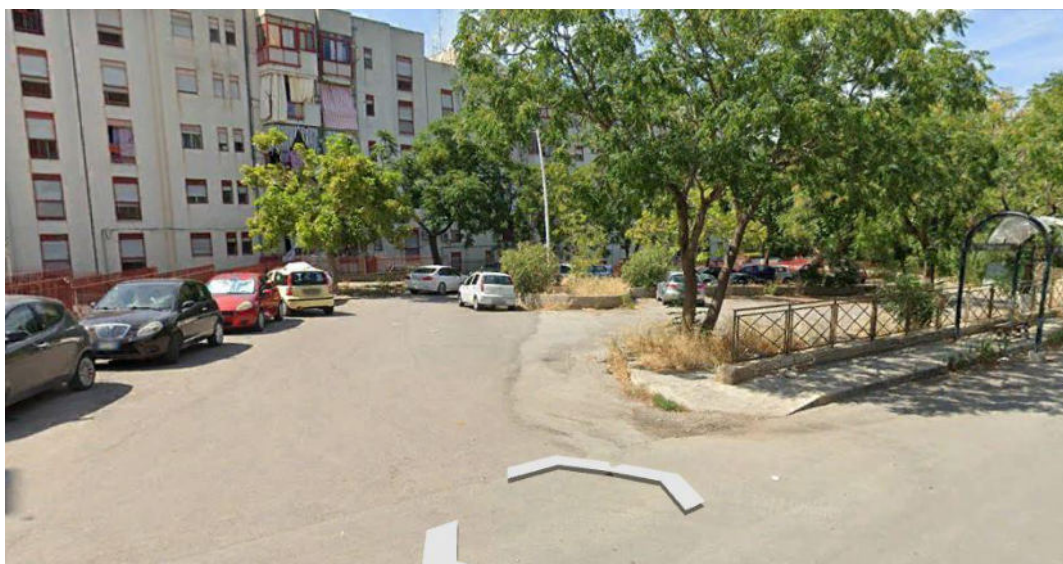



P.E.C. 2023

Termini Imerese



Scheda Informativa Aree di Attesa

ID Area – **ATT.14**

Tipologia di area:

Area di attesa Area di Ammassamento Area di Ricovero

<u>Identificativi</u>	<u>Condizioni</u>
<ul style="list-style-type: none">- Regione: Sicilia- Provincia: PA- Comune: Termini Imerese- Indirizzo: Via Guglielmo Marconi- Denominazione: Marconi- Latitudine 37,984218- Longitudine 13,69209	<ul style="list-style-type: none">- Fruibile: X- Da adeguare:- In progetto:
1. <u>Caratteristiche generali</u> Viabilità principale di accesso: Via Guglielmo Marconi Denominazione: Marconi Tipologia di accesso: Carrabile <input checked="" type="checkbox"/> Pedonale <input checked="" type="checkbox"/> Con Mezzi pesanti <input checked="" type="checkbox"/> Elisuperficie annessa o vicina <input type="checkbox"/>	
2. <u>Destinazione dell'area nello strumento urbanistico</u> Superficie tot (mq): 560 -Parcheggio N° posti auto: N° posti moto: -Microzonazione Sismica Zona MS (condiz. Peggior) <input type="checkbox"/> Stabile <input type="checkbox"/> Stabile con Amplificazione <input type="checkbox"/> Instabile <input type="checkbox"/> -Rischio PAI R1 <input type="checkbox"/> R2 <input type="checkbox"/> R3 <input type="checkbox"/> R4 <input type="checkbox"/> Pavimentazione: Asfaltata o pavimentata in buone condizioni <input checked="" type="checkbox"/> Asfaltata o pavimentata in cattive condizioni <input type="checkbox"/> Fondo Naturale <input type="checkbox"/> Fondo Naturale non praticabile <input type="checkbox"/> Moduli abitativi insediabili n° Tende (6 posti) insediabili n°	
3. <u>Servizi</u> <ul style="list-style-type: none">- Rete idrica: Assenti <input type="checkbox"/> Da predisporre <input type="checkbox"/> Presenti <input checked="" type="checkbox"/>- Rete elettrica: Assenti <input type="checkbox"/> Da predisporre <input type="checkbox"/> Presenti <input checked="" type="checkbox"/>- Rete fognaria: Assenti <input type="checkbox"/> Da predisporre <input type="checkbox"/> Presenti <input checked="" type="checkbox"/>- Rete gas: Assenti <input type="checkbox"/> Da predisporre <input type="checkbox"/> Presenti <input checked="" type="checkbox"/>	



P.E.C. 2023

Termini Imerese



- Illuminazione: Assenti Da predisporre Presenti X
- Rete WIFI: Assenti Da predisporre Presenti

Rete Telefonica mobile: vodafone wind/tre TIM Altro

Responsabile Funzione F9

data compilazione:

Nome:

N° Telefono:

L'area risulta idonea in riferimento a:

	SI	NO
rischio idrogeologico	X	<input type="checkbox"/>
struttura Antisismica	<input type="checkbox"/>	<input type="checkbox"/>
rischio industriale	X	<input type="checkbox"/>
rischio incendio da interfaccia	X	<input type="checkbox"/>





P.E.C. 2023

Termini Imerese



Scheda Informativa Aree di Attesa

ID Area – ATT.15

Tipologia di area:

Area di attesa Area di Ammassamento Area di Ricovero

<u>Identificativi</u>	<u>Condizioni</u>
<ul style="list-style-type: none">- Regione: Sicilia- Provincia: PA- Comune: Termini Imerese- Indirizzo: Via Guglielmo Marconi- Denominazione: Marconi- Latitudine 37,982847- Longitudine 13,690712	<ul style="list-style-type: none">- Fruibile: X- Da adeguare:- In progetto:
1. <u>Caratteristiche generali</u> Viabilità principale di accesso: Via Guglielmo Marconi Denominazione: Marconi Tipologia di accesso: Carrabile <input checked="" type="checkbox"/> Pedonale <input checked="" type="checkbox"/> Con Mezzi pesanti <input checked="" type="checkbox"/> Elisuperficie annessa o vicina <input type="checkbox"/>	
2. <u>Destinazione dell'area nello strumento urbanistico</u> Superficie tot (mq): 433 -Parcheggio N° posti auto: N° posti moto: -Microzonazione Sismica Zona MS (condiz. Peggiora) <input type="checkbox"/> Stabile <input type="checkbox"/> Stabile con Amplificazione <input type="checkbox"/> Instabile <input type="checkbox"/> -Rischio PAI R1 <input type="checkbox"/> R2 <input type="checkbox"/> R3 <input type="checkbox"/> R4 <input type="checkbox"/> Pavimentazione: Asfaltata o pavimentata in buone condizioni <input checked="" type="checkbox"/> Asfaltata o pavimentata in cattive condizioni <input type="checkbox"/> Fondo Naturale <input type="checkbox"/> Fondo Naturale non praticabile <input type="checkbox"/> Moduli abitativi insediabili n° Tende (6 posti) insediabili n°	
3. <u>Servizi</u> <ul style="list-style-type: none">- Rete idrica: Assenti <input type="checkbox"/> Da predisporre <input type="checkbox"/> Presenti <input checked="" type="checkbox"/>- Rete elettrica: Assenti <input type="checkbox"/> Da predisporre <input type="checkbox"/> Presenti <input checked="" type="checkbox"/>- Rete fognaria: Assenti <input type="checkbox"/> Da predisporre <input type="checkbox"/> Presenti <input checked="" type="checkbox"/>- Rete gas: Assenti <input type="checkbox"/> Da predisporre <input type="checkbox"/> Presenti <input checked="" type="checkbox"/>	



P.E.C. 2023

Termini Imerese



- Illuminazione: Assenti <input type="checkbox"/>	Da predisporre <input type="checkbox"/>	Presenti <input checked="" type="checkbox"/>
- Rete WIFI: Assenti <input type="checkbox"/>	Da predisporre <input type="checkbox"/>	Presenti <input type="checkbox"/>
Rete Telefonica mobile: vodafone <input type="checkbox"/> wind/tre <input type="checkbox"/> TIM <input type="checkbox"/> Altro <input type="checkbox"/>		
Responsabile Funzione F9		data compilazione:
Nome:	N° Telefono:	
L'area risulta idonea in riferimento a:		
	SI	NO
rischio idrogeologico	<input checked="" type="checkbox"/>	<input type="checkbox"/>
struttura Antisismica	<input type="checkbox"/>	<input type="checkbox"/>
rischio industriale	<input checked="" type="checkbox"/>	<input type="checkbox"/>
rischio incendio da interfaccia	<input checked="" type="checkbox"/>	<input type="checkbox"/>





P.E.C. 2023

Termini Imerese



Scheda Informativa Aree di Attesa

ID Area – ATT.16

Tipologia di area:

Area di attesa

Area di Ammassamento

Area di Ricovero

<u>Identificativi</u>	<u>Condizioni</u>
<ul style="list-style-type: none">- Regione: Sicilia- Provincia: PA- Comune: Termini Imerese- Indirizzo: Via Ugo La Malfa- Denominazione: Piazza C. Cristina- Latitudine 37,978173- Longitudine 13,688253	<ul style="list-style-type: none">- Fruibile: X- Da adeguare:- In progetto:
<p>1. <u>Caratteristiche generali</u></p> <p>Viabilità principale di accesso: Via Ugo La malfa/Via Salvatore Ciresi</p> <p>Denominazione: Piazza C. Cristina</p> <p>Tipologia di accesso: Carrabile <input type="checkbox"/> Pedonale <input checked="" type="checkbox"/> Con Mezzi pesanti <input type="checkbox"/></p> <p>Elisuperficie annessa o vicina <input type="checkbox"/></p>	
<p>2. <u>Destinazione dell'area nello strumento urbanistico</u></p> <p>Superficie tot (mq): 596</p> <p>-Parcheggio N° posti auto: N° posti moto:</p> <p>-Microzonazione Sismica Zona MS (condiz. Peggiora) <input type="checkbox"/> Stabile <input type="checkbox"/></p> <p style="padding-left: 100px;">Stabile con Amplificazione <input type="checkbox"/> Instabile <input type="checkbox"/></p> <p>-Rischio PAI R1 <input type="checkbox"/> R2 <input type="checkbox"/> R3 <input type="checkbox"/> R4 <input type="checkbox"/></p> <p>Pavimentazione: Asfaltata o pavimentata in buone condizioni <input checked="" type="checkbox"/></p> <p style="padding-left: 100px;">Asfaltata o pavimentata in cattive condizioni <input type="checkbox"/></p> <p style="padding-left: 100px;">Fondo Naturale <input type="checkbox"/></p> <p style="padding-left: 100px;">Fondo Naturale non praticabile <input type="checkbox"/></p> <p>Moduli abitativi insediabili n° Tende (6 posti) insediabili n°</p>	
<p>3. <u>Servizi</u></p> <ul style="list-style-type: none">- Rete idrica: Assenti <input type="checkbox"/> Da predisporre <input type="checkbox"/> Presenti <input checked="" type="checkbox"/>- Rete elettrica: Assenti <input type="checkbox"/> Da predisporre <input type="checkbox"/> Presenti <input checked="" type="checkbox"/>- Rete fognaria: Assenti <input type="checkbox"/> Da predisporre <input type="checkbox"/> Presenti <input checked="" type="checkbox"/>- Rete gas: Assenti <input type="checkbox"/> Da predisporre <input type="checkbox"/> Presenti <input checked="" type="checkbox"/>	



P.E.C. 2023

Termini Imerese



- Illuminazione: Assenti Da predisporre Presenti
- Rete WIFI: Assenti Da predisporre Presenti

Rete Telefonica mobile: vodafone wind/tre TIM Altro

Responsabile Funzione F9

data compilazione:

Nome:

N° Telefono:

L'area risulta idonea in riferimento a:

	SI	NO
rischio idrogeologico	X	<input type="checkbox"/>
struttura Antisismica	<input type="checkbox"/>	<input type="checkbox"/>
rischio industriale	X	<input type="checkbox"/>
rischio incendio da interfaccia	X	<input type="checkbox"/>





P.E.C. 2023

Termini Imerese



Scheda Informativa Aree di Attesa

ID Area – ATT.17

Tipologia di area:

Area di attesa Area di Ammassamento Area di Ricovero

<u>Identificativi</u>	<u>Condizioni</u>
<ul style="list-style-type: none">- Regione: Sicilia- Provincia: PA- Comune: Termini Imerese- Indirizzo: Via Piersanti Mattarella- Denominazione: Melvin Jones- Latitudine 37,980277- Longitudine 13,69181	<ul style="list-style-type: none">- Fruibile: X- Da adeguare:- In progetto:
<p>1. <u>Caratteristiche generali</u></p> <p>Viabilità principale di accesso: Via Piersanti Mattarella</p> <p>Denominazione: Melvin Jones</p> <p>Tipologia di accesso: Carrabile <input type="checkbox"/> Pedonale <input checked="" type="checkbox"/> Con Mezzi pesanti <input type="checkbox"/></p> <p>Elisuperficie annessa o vicina <input type="checkbox"/></p>	
<p>2. <u>Destinazione dell'area nello strumento urbanistico</u></p> <p>Superficie tot (mq): 1003</p> <p>-Parcheggio N° posti auto: N° posti moto:</p> <p>-Microzonazione Sismica Zona MS (condiz. Peggiora) <input type="checkbox"/> Stabile <input type="checkbox"/></p> <p style="padding-left: 100px;">Stabile con Amplificazione <input type="checkbox"/> Instabile <input type="checkbox"/></p> <p>-Rischio PAI R1 <input type="checkbox"/> R2 <input type="checkbox"/> R3 <input type="checkbox"/> R4 <input type="checkbox"/></p> <p>Pavimentazione: Asfaltata o pavimentata in buone condizioni <input checked="" type="checkbox"/></p> <p style="padding-left: 100px;">Asfaltata o pavimentata in cattive condizioni <input type="checkbox"/></p> <p style="padding-left: 100px;">Fondo Naturale <input type="checkbox"/></p> <p style="padding-left: 100px;">Fondo Naturale non praticabile <input type="checkbox"/></p> <p>Moduli abitativi insediabili n° Tende (6 posti) insediabili n°</p>	
<p>3. <u>Servizi</u></p> <ul style="list-style-type: none">- Rete idrica: Assenti <input type="checkbox"/> Da predisporre <input type="checkbox"/> Presenti <input checked="" type="checkbox"/>- Rete elettrica: Assenti <input type="checkbox"/> Da predisporre <input type="checkbox"/> Presenti <input checked="" type="checkbox"/>- Rete fognaria: Assenti <input type="checkbox"/> Da predisporre <input type="checkbox"/> Presenti <input checked="" type="checkbox"/>- Rete gas: Assenti <input type="checkbox"/> Da predisporre <input type="checkbox"/> Presenti <input checked="" type="checkbox"/>	



P.E.C. 2023

Termini Imerese



Scheda Informativa Aree di Attesa

ID Area – ATT.18

Tipologia di area: Area di attesa Area di Ammassamento Area di Ricovero

<u>Identificativi</u>	<u>Condizioni</u>
<ul style="list-style-type: none">- Regione: Sicilia- Provincia: PA- Comune: Termini Imerese- Indirizzo: Piazza Umberto I- Denominazione: Piazza Umberto I- Latitudine 37,985463- Longitudine 13,694927	<ul style="list-style-type: none">- Fruibile: X- Da adeguare:- In progetto:
1. <u>Caratteristiche generali</u> Viabilità principale di accesso: Via Vittorio Amedeo II Denominazione: Piazza Umberto I Tipologia di accesso: Carrabile <input type="checkbox"/> Pedonale <input checked="" type="checkbox"/> Con Mezzi pesanti <input type="checkbox"/> Elisuperficie annessa o vicina <input type="checkbox"/>	
2. <u>Destinazione dell'area nello strumento urbanistico</u> Superficie tot (mq): 470 -Parcheggio N° posti auto: N° posti moto: -Microzonazione Sismica Zona MS (condiz. Peggiora) <input type="checkbox"/> Stabile <input type="checkbox"/> Stabile con Amplificazione <input type="checkbox"/> Instabile <input type="checkbox"/> -Rischio PAI R1 <input type="checkbox"/> R2 <input type="checkbox"/> R3 <input type="checkbox"/> R4 <input type="checkbox"/> Pavimentazione: Asfaltata o pavimentata in buone condizioni <input checked="" type="checkbox"/> Asfaltata o pavimentata in cattive condizioni <input type="checkbox"/> Fondo Naturale <input type="checkbox"/> Fondo Naturale non praticabile <input type="checkbox"/> Moduli abitativi insediabili n° Tende (6 posti) insediabili n°	
3. <u>Servizi</u> <ul style="list-style-type: none">- Rete idrica: Assenti <input type="checkbox"/> Da predisporre <input type="checkbox"/> Presenti <input checked="" type="checkbox"/>- Rete elettrica: Assenti <input type="checkbox"/> Da predisporre <input type="checkbox"/> Presenti <input checked="" type="checkbox"/>- Rete fognaria: Assenti <input type="checkbox"/> Da predisporre <input type="checkbox"/> Presenti <input checked="" type="checkbox"/>- Rete gas: Assenti <input type="checkbox"/> Da predisporre <input type="checkbox"/> Presenti <input checked="" type="checkbox"/>	



P.E.C. 2023

Termini Imerese



- Illuminazione: Assenti <input type="checkbox"/> Da predisporre <input type="checkbox"/> Presenti X		
- Rete WIFI: Assenti <input type="checkbox"/> Da predisporre <input type="checkbox"/> Presenti <input type="checkbox"/>		
Rete Telefonica mobile: vodafone <input type="checkbox"/> wind/tre <input type="checkbox"/> TIM <input type="checkbox"/> Altro <input type="checkbox"/>		
Responsabile Funzione F9	data compilazione:	
Nome:	N° Telefono:	
L'area risulta idonea in riferimento a:		
	SI	NO
rischio idrogeologico	X	<input type="checkbox"/>
struttura Antisismica	<input type="checkbox"/>	<input type="checkbox"/>
rischio industriale	X	<input type="checkbox"/>
rischio incendio da interfaccia	X	<input type="checkbox"/>

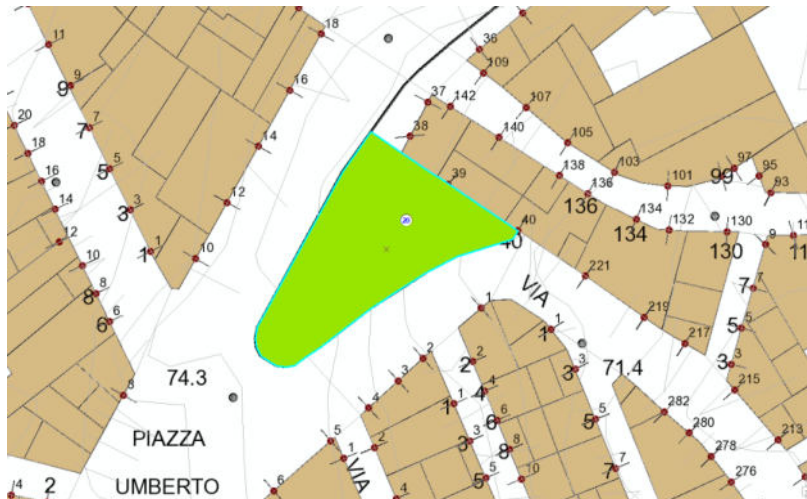



P.E.C. 2023

Termini Imerese



Scheda Informativa Aree di Attesa

ID Area – ATT.19

Tipologia di area:

Area di attesa Area di Ammassamento Area di Ricovero

<u>Identificativi</u>	<u>Condizioni</u>
<ul style="list-style-type: none">- Regione: Sicilia- Provincia: PA- Comune: Termini Imerese- Indirizzo: Via Pietro di Novo- Denominazione: Via Pietro di Novo- Latitudine 37,985504- Longitudine 13,689504	<ul style="list-style-type: none">- Fruibile: X- Da adeguare:- In progetto:
<p>1. <u>Caratteristiche generali</u></p> <p>Viabilità principale di accesso: Via Vittorio Amedeo II</p> <p>Denominazione: Via Pietro di Novo</p> <p>Tipologia di accesso: Carrabile <input checked="" type="checkbox"/> Pedonale <input checked="" type="checkbox"/> Con Mezzi pesanti <input checked="" type="checkbox"/></p> <p>Elisuperficie annessa o vicina <input type="checkbox"/></p>	
<p>2. <u>Destinazione dell'area nello strumento urbanistico</u></p> <p>Superficie tot (mq): 252</p> <p>-Parcheggio N° posti auto: N° posti moto:</p> <p>-Microzonazione Sismica Zona MS (condiz. Peggiora) <input type="checkbox"/> Stabile <input type="checkbox"/></p> <p style="padding-left: 100px;">Stabile con Amplificazione <input type="checkbox"/> Instabile <input type="checkbox"/></p> <p>-Rischio PAI R1 <input type="checkbox"/> R2 <input type="checkbox"/> R3 <input type="checkbox"/> R4 <input type="checkbox"/></p> <p>Pavimentazione: Asfaltata o pavimentata in buone condizioni <input checked="" type="checkbox"/></p> <p style="padding-left: 100px;">Asfaltata o pavimentata in cattive condizioni <input type="checkbox"/></p> <p style="padding-left: 100px;">Fondo Naturale <input type="checkbox"/></p> <p style="padding-left: 100px;">Fondo Naturale non praticabile <input type="checkbox"/></p> <p>Moduli abitativi insediabili n° Tende (6 posti) insediabili n°</p>	
<p>3. <u>Servizi</u></p> <ul style="list-style-type: none">- Rete idrica: Assenti <input type="checkbox"/> Da predisporre <input type="checkbox"/> Presenti <input checked="" type="checkbox"/>- Rete elettrica: Assenti <input type="checkbox"/> Da predisporre <input type="checkbox"/> Presenti <input checked="" type="checkbox"/>- Rete fognaria: Assenti <input type="checkbox"/> Da predisporre <input type="checkbox"/> Presenti <input checked="" type="checkbox"/>- Rete gas: Assenti <input type="checkbox"/> Da predisporre <input type="checkbox"/> Presenti <input checked="" type="checkbox"/>	



P.E.C. 2023

Termini Imerese



- Illuminazione: Assenti <input type="checkbox"/>	Da predisporre <input type="checkbox"/>	Presenti <input checked="" type="checkbox"/>
- Rete WIFI: Assenti <input type="checkbox"/>	Da predisporre <input type="checkbox"/>	Presenti <input type="checkbox"/>
Rete Telefonica mobile: vodafone <input type="checkbox"/> wind/tre <input type="checkbox"/> TIM <input type="checkbox"/> Altro <input type="checkbox"/>		
Responsabile Funzione F9	data compilazione:	
Nome:	N° Telefono:	
L'area risulta idonea in riferimento a:		
	SI	NO
rischio idrogeologico	<input checked="" type="checkbox"/>	<input type="checkbox"/>
struttura Antisismica	<input type="checkbox"/>	<input type="checkbox"/>
rischio industriale	<input checked="" type="checkbox"/>	<input type="checkbox"/>
rischio incendio da interfaccia	<input checked="" type="checkbox"/>	<input type="checkbox"/>





P.E.C. 2023

Termini Imerese



Scheda Informativa Aree di Attesa

ID Area – ATT.20

Tipologia di area:

Area di attesa Area di Ammassamento Area di Ricovero

<u>Identificativi</u>	<u>Condizioni</u>
<ul style="list-style-type: none">- Regione: Sicilia- Provincia: PA- Comune: Termini Imerese- Indirizzo: Largo Salvatore Aguglia- Denominazione: Beato agostino N.- Latitudine 37,986036- Longitudine 13,685072	<ul style="list-style-type: none">- Fruibile: X- Da adeguare:- In progetto:
1. <u>Caratteristiche generali</u> Viabilità principale di accesso: SS113 Denominazione: Beato Agostino Novello Tipologia di accesso: Carrabile <input checked="" type="checkbox"/> Pedonale <input checked="" type="checkbox"/> Con Mezzi pesanti <input checked="" type="checkbox"/> Elisuperficie annessa o vicina <input type="checkbox"/>	
2. <u>Destinazione dell'area nello strumento urbanistico</u> Superficie tot (mq): 1298 -Parcheggio N° posti auto: N° posti moto: -Microzonazione Sismica Zona MS (condiz. Peggior) <input type="checkbox"/> Stabile <input type="checkbox"/> Stabile con Amplificazione <input type="checkbox"/> Instabile <input type="checkbox"/> -Rischio PAI R1 <input type="checkbox"/> R2 <input type="checkbox"/> R3 <input type="checkbox"/> R4 <input type="checkbox"/> Pavimentazione: Asfaltata o pavimentata in buone condizioni <input checked="" type="checkbox"/> Asfaltata o pavimentata in cattive condizioni <input type="checkbox"/> Fondo Naturale <input type="checkbox"/> Fondo Naturale non praticabile <input type="checkbox"/> Moduli abitativi insediabili n° Tende (6 posti) insediabili n°	
3. <u>Servizi</u> <ul style="list-style-type: none">- Rete idrica: Assenti <input type="checkbox"/> Da predisporre <input type="checkbox"/> Presenti <input checked="" type="checkbox"/>- Rete elettrica: Assenti <input type="checkbox"/> Da predisporre <input type="checkbox"/> Presenti <input checked="" type="checkbox"/>- Rete fognaria: Assenti <input type="checkbox"/> Da predisporre <input type="checkbox"/> Presenti <input checked="" type="checkbox"/>- Rete gas: Assenti <input type="checkbox"/> Da predisporre <input type="checkbox"/> Presenti <input checked="" type="checkbox"/>	



P.E.C. 2023

Termini Imerese



- Illuminazione: Assenti Da predisporre Presenti X
- Rete WIFI: Assenti Da predisporre Presenti

Rete Telefonica mobile: vodafone wind/tre TIM Altro

Responsabile Funzione F9

data compilazione:

Nome:

N° Telefono:

L'area risulta idonea in riferimento a:

	SI	NO
rischio idrogeologico	<input checked="" type="checkbox"/> X	<input type="checkbox"/>
struttura Antisismica	<input type="checkbox"/>	<input type="checkbox"/>
rischio industriale	<input checked="" type="checkbox"/> X	<input type="checkbox"/>
rischio incendio da interfaccia	<input checked="" type="checkbox"/> X	<input type="checkbox"/>

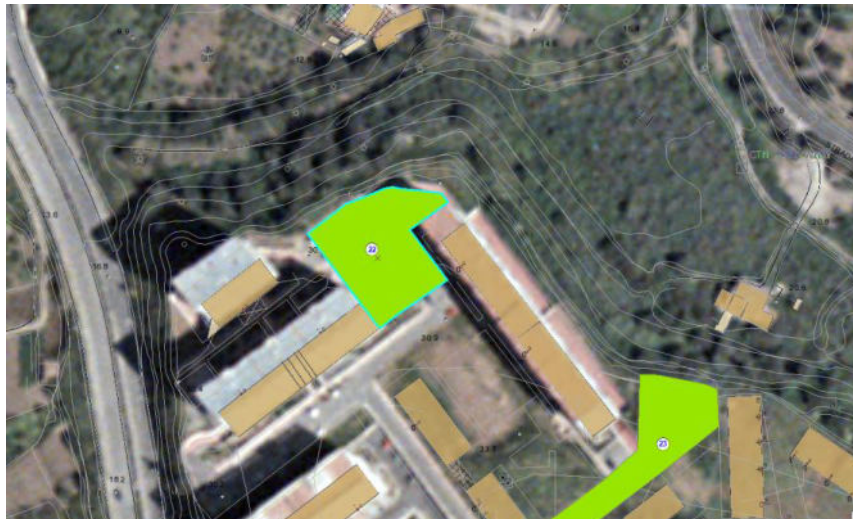



P.E.C. 2023

Termini Imerese



Scheda Informativa Aree di Attesa

ID Area – ATT.21

Tipologia di area:

Area di attesa Area di Ammassamento Area di Ricovero

<u>Identificativi</u>	<u>Condizioni</u>
<ul style="list-style-type: none">- Regione: Sicilia- Provincia: PA- Comune: Termini Imerese- Indirizzo: Via Generale Sgarlata- Denominazione: Beato agostino N.- Latitudine 37,985557- Longitudine 13,686211	<ul style="list-style-type: none">- Fruibile: X- Da adeguare:- In progetto:
<p>1. <u>Caratteristiche generali</u></p> <p>Viabilità principale di accesso: SS113</p> <p>Denominazione: Beato Agostino Novello</p> <p>Tipologia di accesso: Carrabile <input checked="" type="checkbox"/> Pedonale <input checked="" type="checkbox"/> Con Mezzi pesanti <input checked="" type="checkbox"/></p> <p>Elisuperficie annessa o vicina <input type="checkbox"/></p>	
<p>2. <u>Destinazione dell'area nello strumento urbanistico</u></p> <p>Superficie tot (mq): 1146</p> <p>-Parcheggio N° posti auto: N° posti moto:</p> <p>-Microzonazione Sismica Zona MS (condiz. Peggiora) <input type="checkbox"/> Stabile <input type="checkbox"/></p> <p style="padding-left: 100px;">Stabile con Amplificazione <input type="checkbox"/> Instabile <input type="checkbox"/></p> <p>-Rischio PAI R1 <input type="checkbox"/> R2 <input type="checkbox"/> R3 <input type="checkbox"/> R4 <input type="checkbox"/></p> <p>Pavimentazione: Asfaltata o pavimentata in buone condizioni <input checked="" type="checkbox"/></p> <p style="padding-left: 100px;">Asfaltata o pavimentata in cattive condizioni <input type="checkbox"/></p> <p style="padding-left: 100px;">Fondo Naturale <input type="checkbox"/></p> <p style="padding-left: 100px;">Fondo Naturale non praticabile <input type="checkbox"/></p> <p>Moduli abitativi insediabili n° Tende (6 posti) insediabili n°</p>	
<p>3. <u>Servizi</u></p> <ul style="list-style-type: none">- Rete idrica: Assenti <input type="checkbox"/> Da predisporre <input type="checkbox"/> Presenti <input checked="" type="checkbox"/>- Rete elettrica: Assenti <input type="checkbox"/> Da predisporre <input type="checkbox"/> Presenti <input checked="" type="checkbox"/>- Rete fognaria: Assenti <input type="checkbox"/> Da predisporre <input type="checkbox"/> Presenti <input checked="" type="checkbox"/>- Rete gas: Assenti <input type="checkbox"/> Da predisporre <input type="checkbox"/> Presenti <input checked="" type="checkbox"/>	



P.E.C. 2023

Termini Imerese



- Illuminazione: Assenti <input type="checkbox"/>	Da predisporre <input type="checkbox"/>	Presenti <input checked="" type="checkbox"/>
- Rete WIFI: Assenti <input type="checkbox"/>	Da predisporre <input type="checkbox"/>	Presenti <input type="checkbox"/>
Rete Telefonica mobile: vodafone <input type="checkbox"/> wind/tre <input type="checkbox"/> TIM <input type="checkbox"/> Altro <input type="checkbox"/>		
Responsabile Funzione F9		data compilazione:
Nome:	N° Telefono:	
L'area risulta idonea in riferimento a:		
	SI	NO
rischio idrogeologico	<input checked="" type="checkbox"/>	<input type="checkbox"/>
struttura Antisismica	<input type="checkbox"/>	<input type="checkbox"/>
rischio industriale	<input checked="" type="checkbox"/>	<input type="checkbox"/>
rischio incendio da interfaccia	<input checked="" type="checkbox"/>	<input type="checkbox"/>





P.E.C. 2023

Termini Imerese



Scheda Informativa Aree di Attesa

ID Area – ATT.22

Tipologia di area:

Area di attesa

Area di Ammassamento

Area di Ricovero

<u>Identificativi</u>	<u>Condizioni</u>
<ul style="list-style-type: none">- Regione: Sicilia- Provincia: PA- Comune: Termini Imerese- Indirizzo: Via Falcone e Borsellino- Denominazione: Via Falcone e B.- Latitudine 37,975619- Longitudine 13,688133	<ul style="list-style-type: none">- Fruibile: X- Da adeguare:- In progetto:
<p>1. <u>Caratteristiche generali</u></p> <p>Viabilità principale di accesso: SS113 – Autostrada PA/CT</p> <p>Denominazione: Via Falcone e Borsellino</p> <p>Tipologia di accesso: Carrabile <input checked="" type="checkbox"/> Pedonale <input checked="" type="checkbox"/> Con Mezzi pesanti <input checked="" type="checkbox"/></p> <p>Elisuperficie annessa o vicina <input type="checkbox"/></p>	
<p>2. <u>Destinazione dell'area nello strumento urbanistico</u></p> <p>Superficie tot (mq): 1645</p> <p>-Parcheggio N° posti auto: N° posti moto:</p> <p>-Microzonazione Sismica Zona MS (condiz. Peggiora) <input type="checkbox"/> Stabile <input type="checkbox"/></p> <p style="padding-left: 100px;">Stabile con Amplificazione <input type="checkbox"/> Instabile <input type="checkbox"/></p> <p>-Rischio PAI R1 <input type="checkbox"/> R2 <input type="checkbox"/> R3 <input type="checkbox"/> R4 <input type="checkbox"/></p> <p>Pavimentazione: Asfaltata o pavimentata in buone condizioni <input checked="" type="checkbox"/></p> <p style="padding-left: 100px;">Asfaltata o pavimentata in cattive condizioni <input type="checkbox"/></p> <p style="padding-left: 100px;">Fondo Naturale <input type="checkbox"/></p> <p style="padding-left: 100px;">Fondo Naturale non praticabile <input type="checkbox"/></p> <p>Moduli abitativi insediabili n° Tende (6 posti) insediabili n°</p>	
<p>3. <u>Servizi</u></p> <ul style="list-style-type: none">- Rete idrica: Assenti <input type="checkbox"/> Da predisporre <input type="checkbox"/> Presenti <input checked="" type="checkbox"/>- Rete elettrica: Assenti <input type="checkbox"/> Da predisporre <input type="checkbox"/> Presenti <input checked="" type="checkbox"/>- Rete fognaria: Assenti <input type="checkbox"/> Da predisporre <input type="checkbox"/> Presenti <input checked="" type="checkbox"/>- Rete gas: Assenti <input type="checkbox"/> Da predisporre <input type="checkbox"/> Presenti <input checked="" type="checkbox"/>	



P.E.C. 2023

Termini Imerese



- Illuminazione: Assenti Da predisporre Presenti
- Rete WIFI: Assenti Da predisporre Presenti

Rete Telefonica mobile: vodafone wind/tre TIM Altro

Responsabile Funzione F9

data compilazione:

Nome:

N° Telefono:

L'area risulta idonea in riferimento a:

	SI	NO
rischio idrogeologico	X	<input type="checkbox"/>
struttura Antisismica	<input type="checkbox"/>	<input type="checkbox"/>
rischio industriale	X	<input type="checkbox"/>
rischio incendio da interfaccia	X	<input type="checkbox"/>

