

CALCO SUPERFICIE FONDUARIA				
FIGURA	B1	B2	H	AREA
	mt	mt	mt	mq
1	115,52		56,90	3286,54
2	25,25		10,82	136,60
3	10,82	12,73	3,24	38,15
4	12,73	16,94	5,86	86,93
5	16,94	22,97	8,17	163,03
6	22,97	29,00	8,17	212,30
7	29,00	57,09	37,92	1632,27
8	138,76		62,80	4357,06
9	42,75		26,66	569,86
10	26,66	38,27	14,96	485,68
11	38,27	57,01	19,93	949,47
12	57,01	54,25	7,55	420,01
13	54,25	34,95	25,89	1154,69
14	34,95	25,78	12,21	370,76
15	25,78	18,14	10,40	228,38
16	5,60	5,07	1,49	7,95
17	5,60	6,30	6,29	37,43
18	6,30	5,37	3,82	22,29
19	5,37	3,31	3,51	15,23
20	3,02		3,31	5,00
Totale				14179,63

CALCO SUPERFICIE COPERTA		
B	H	AREA
mt	mt	mq
55,00	37,00	2035,00
12,80	60,90	779,52
23,80	13,20	314,16
48,00	22,40	1075,20
Totale		4203,88

CALCO S.L.P		
B	H	AREA
mt	mt	mq
Piano terra		
33,40	55,00	1837,00
57,20	11,00	629,20
23,80	11,40	271,32
20,60	44,40	914,64
Piano primo		
13,20	7,45	98,34
Totale		3750,50

SUPERFICIE COPERTA (SC)

SUPERFICIE LORDA DI PAVIMENTO (SLP)

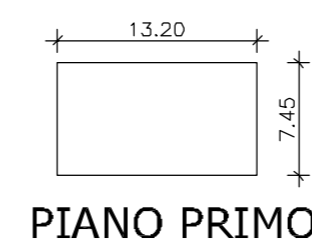
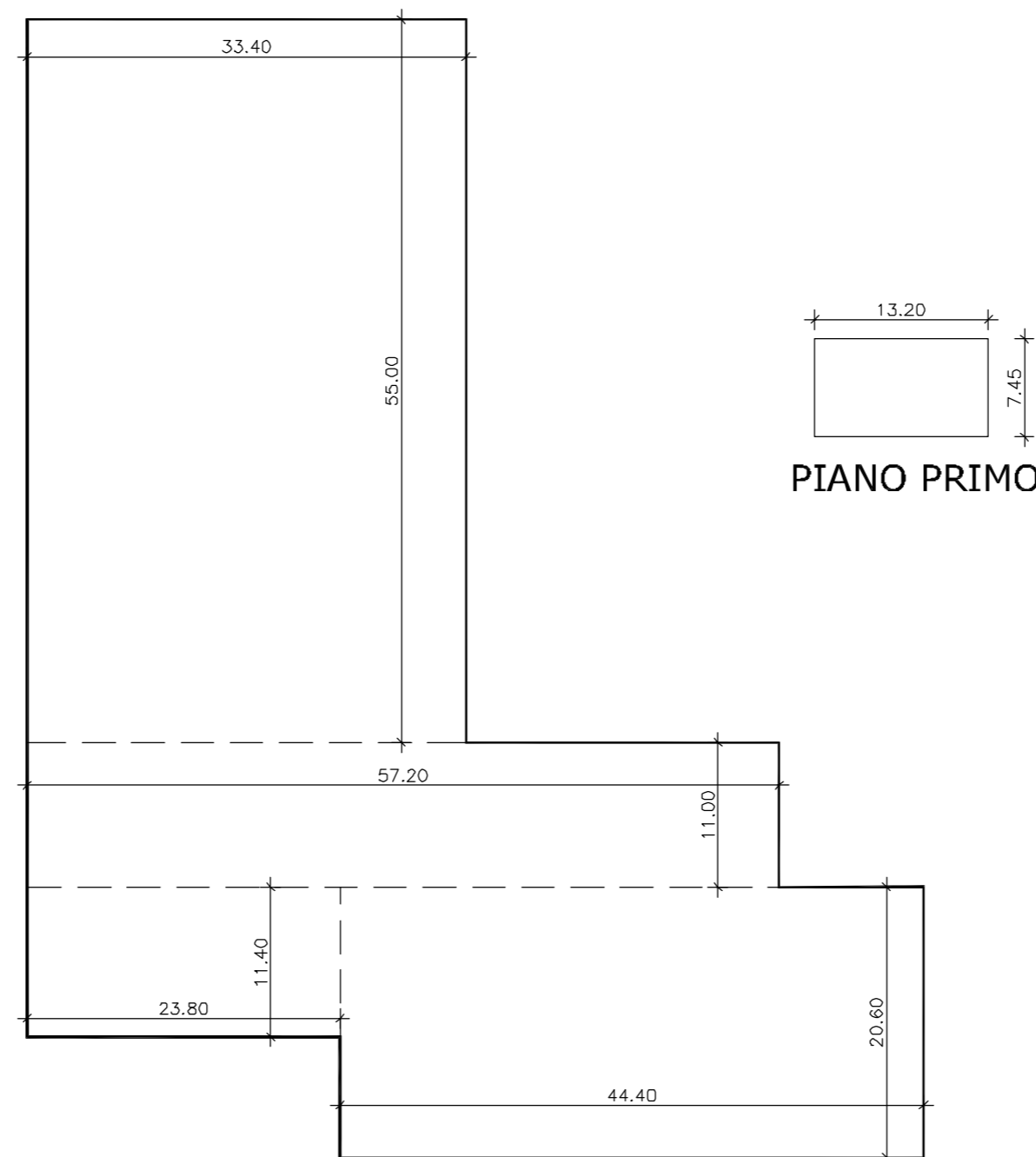
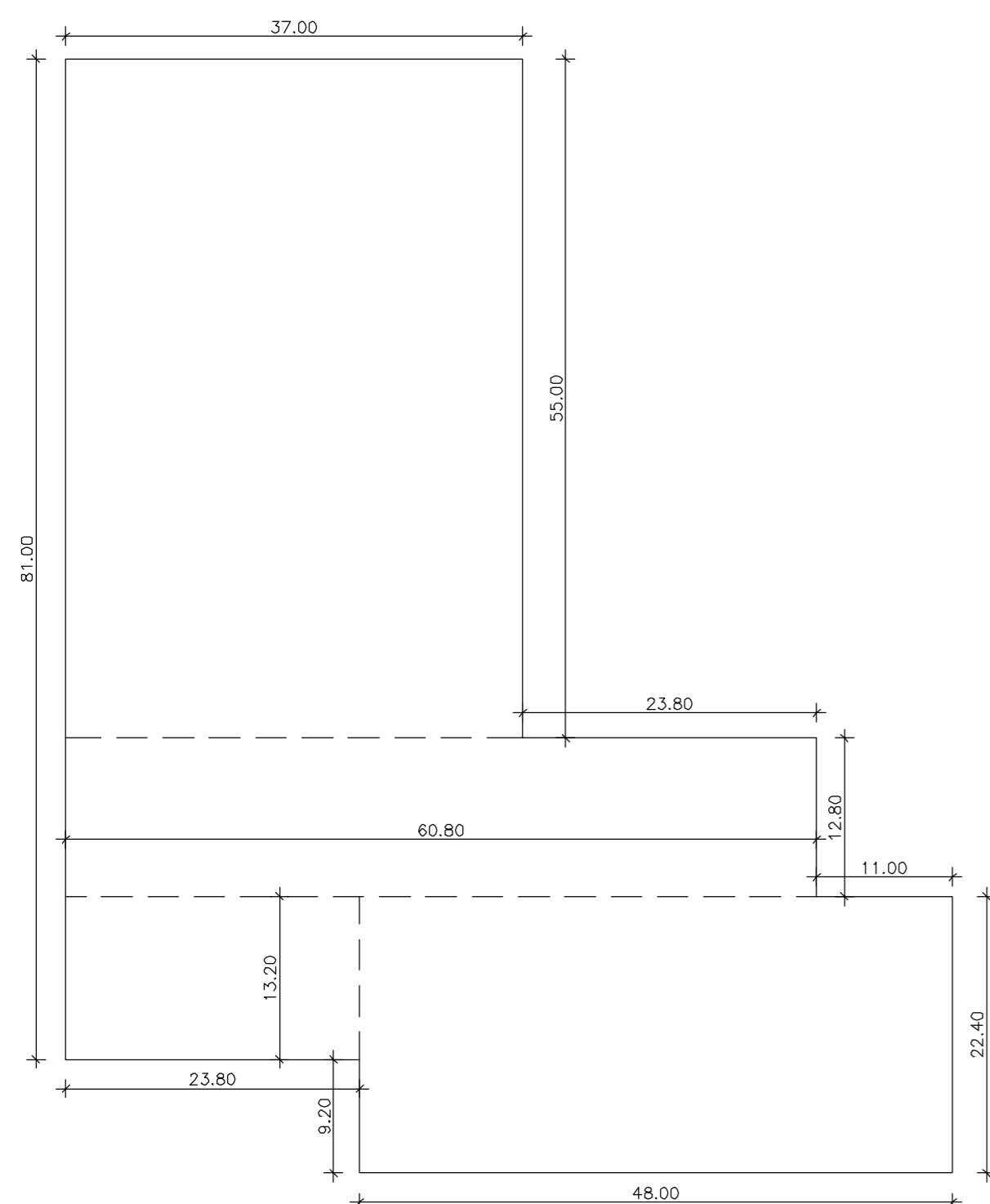

REV	DATA	DESCRIZIONE

Progettista:  Ing. Giuseppe Ambrosetti Ing. Clara Ambrosetti Geom. Claudio Colombo via Robbioni N.17 Varese tel./fax 0332/28.51.85 e-mail: sambroec@working.it claramarie.ambrosetti@ingpec.eu sito: www.sambroec.it C.F./P.IVA 01881070120	Committente: M.T.P. Immobiliare S.p.a. Via Appennini n. 32 Cocquio Trevisago P.Iva 04624890960
--	---

PIANO ATTUATIVO AMBITO DI RIGENERAZIONE AR 2

Recupero edificio industriale esistente mediante cambio di destinazione d'uso in commerciale, area localizzata tra la via Risorgimento e via delle Favie a Bodio Lomnago

SCHEMI GRAFICI SUPERFICI ESISTENTI

Tavola n. **5** Rapp. 1:500 Gennaio 2022

CC : C.A.	codice elaborato: L2579_Progetto 2022 Rev 14	estensione file: dwg	SW: Autocad 2020	Codice Progetto: L2579
TEC : M.M.	nome file stampa: L2579_plan.ctb	estensione file stampa: ctb		