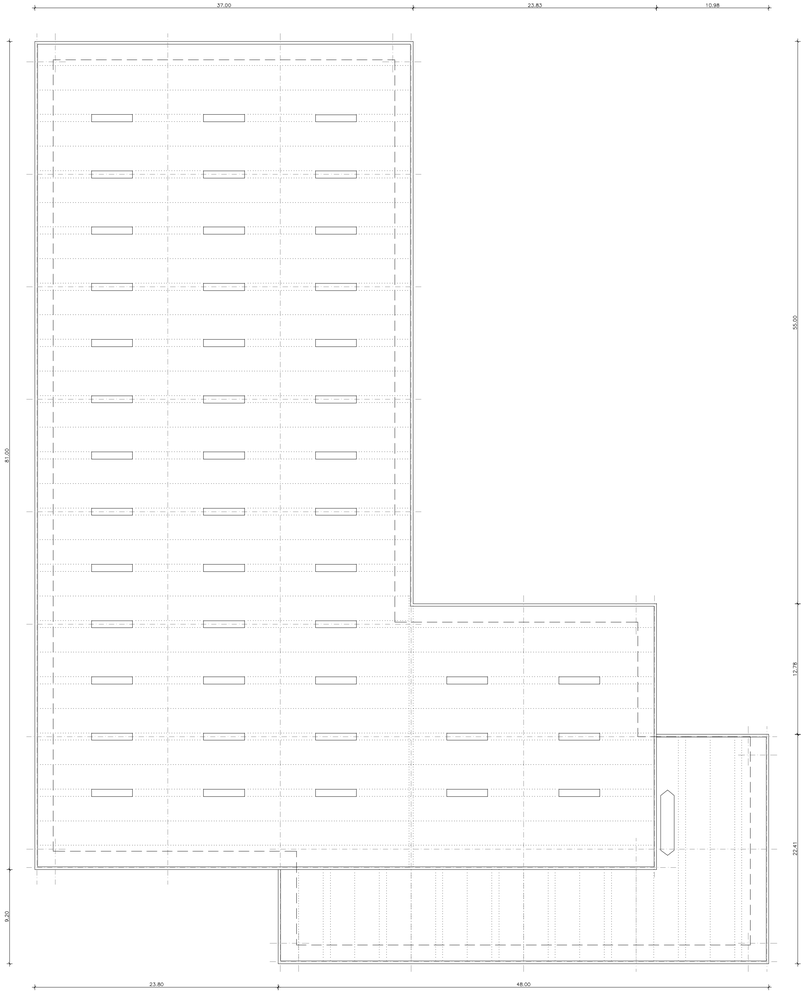

PIANO COPERTURA

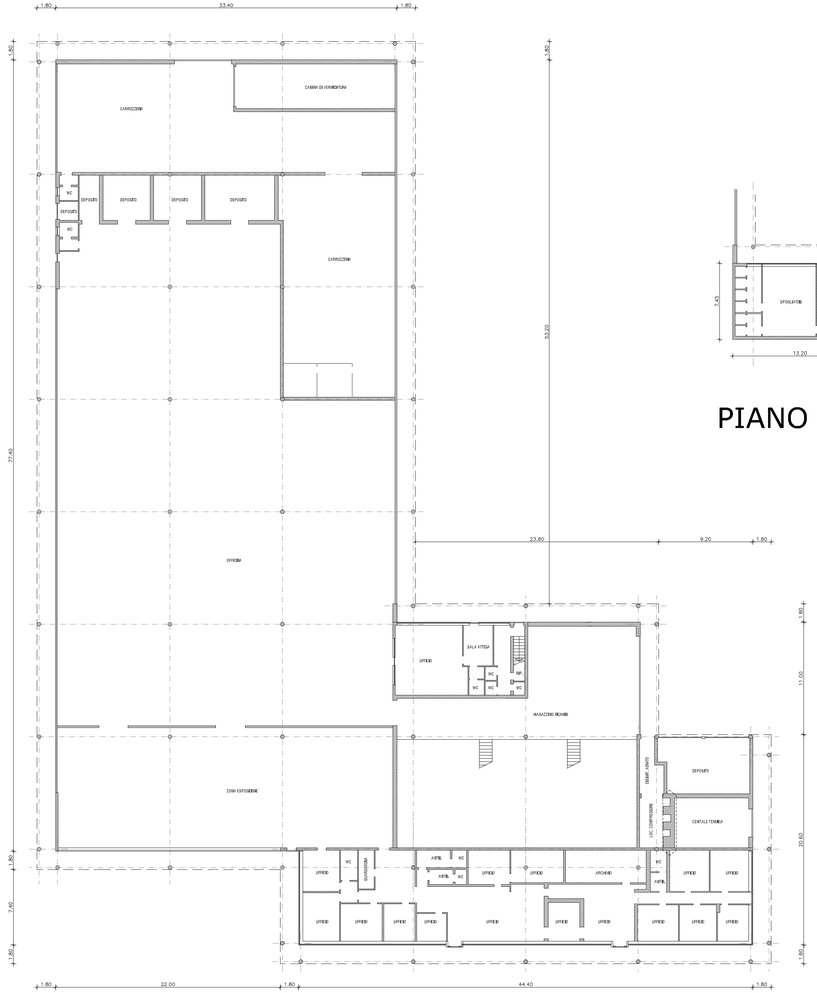

PIANO TERRA

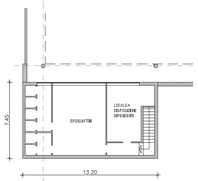

PIANO PRIMO

REV	DATA	DESCRIZIONE

Progettista:

STUDIO TECNICO AMBROSETTI E COLOMBO

Ing. Giuseppe Ambrosetti
Ing. Clara Ambrosetti
Geom. Claudio Colombo
via Robbioni N.17 Varese
tel./fax 0332/228.51.85
e-mail: sambroec@working.it
claramaria.ambrosetti@ingpec.eu
sito: www.sambroec.it
C.F./P.IVA 01881070120

Committente:

M.T.P. Immobiliare S.p.a.
Via Appennini n. 32
Cocquio Trevisago
P.iva 04624890960

PIANO ATTUATIVO AMBITO DI RIGENERAZIONE AR 2

Recupero edificio industriale esistente mediante cambio di destinazione d'uso in commerciale, area localizzata tra la via Risorgimento e via delle Favie a Badio Lomnago

PIANTE – STATO DI FATTO

Tavola n. 6 | Rapp. 1:200 | Gennaio 2022

CC : C.A. TEC : M.M.	codice elaborato: L2579_Progetto 2022 Rev 14 nome file stampa: L2579 piante rev 0.ctb	estensione file: dwg estensione file stampa: ctb	SW: Autocad 2020	Codice Progetto: L2579