

PROSPETTO EST

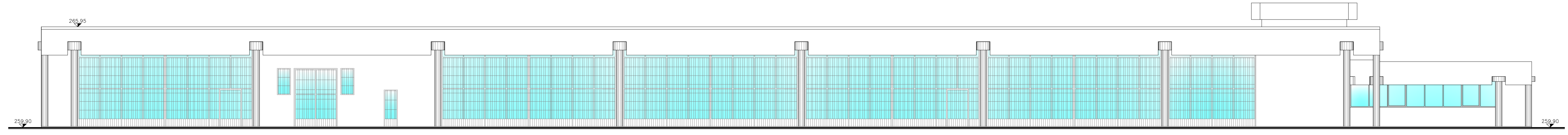

PROSPETTO OVEST

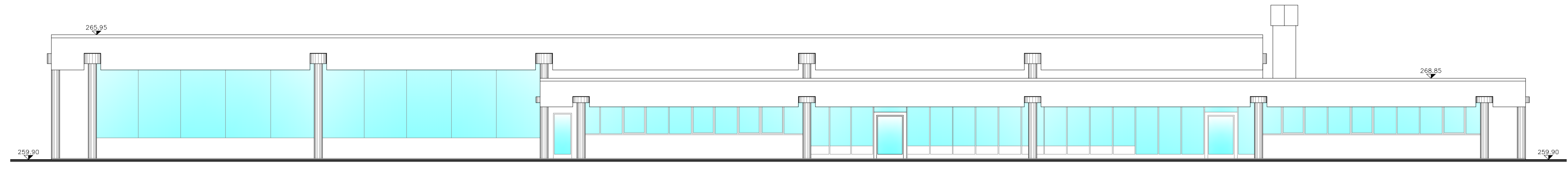

PROSPETTO SUD

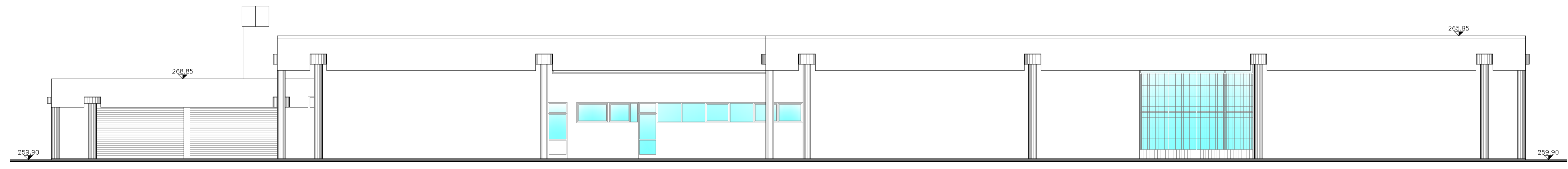

PROSPETTO NORD

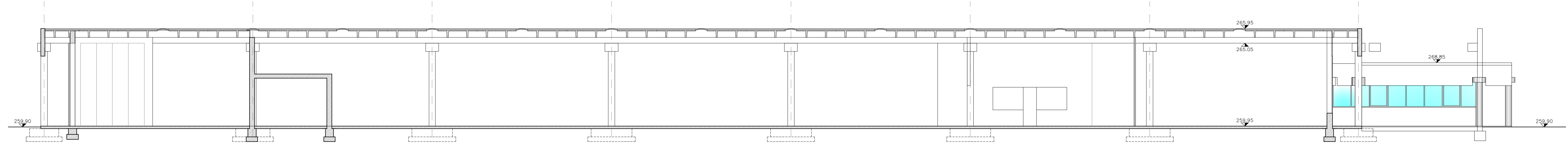

SEZIONE A-A

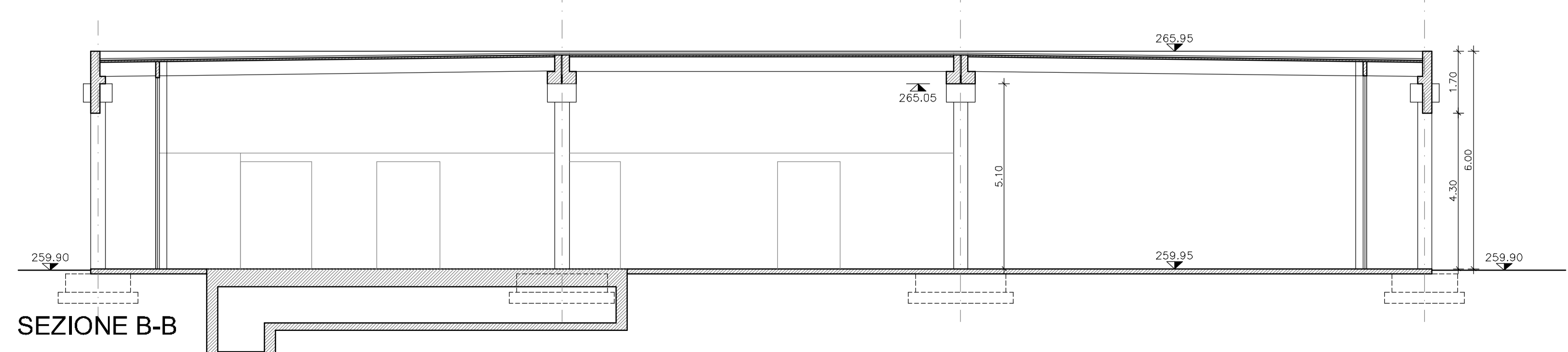

SEZIONE B-B

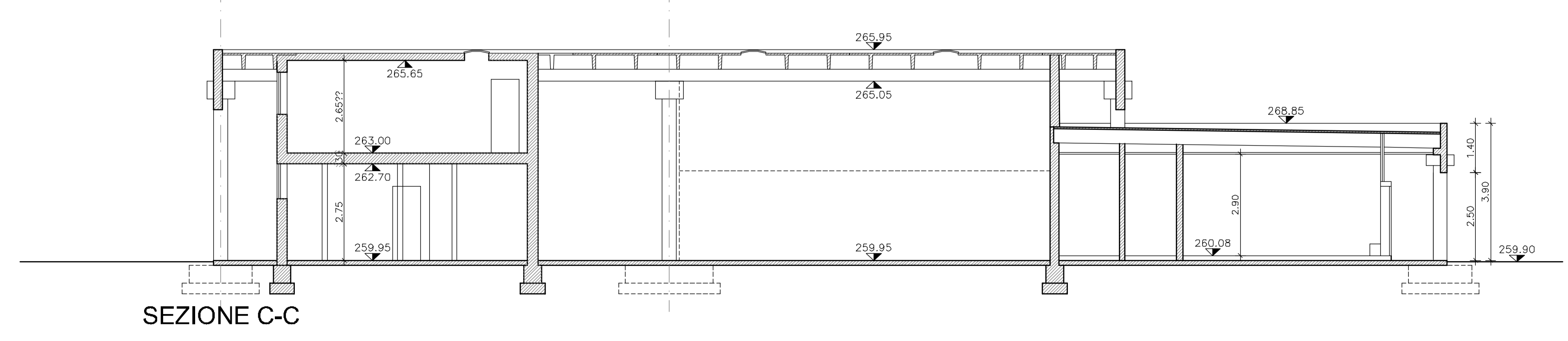

SEZIONE C-C

REV	DATA	DESCRIZIONE

<p>STUDIO TECNICO AMBROSETTI E COLOMBO</p>	<p>Progettista: Ing. Giuseppe Ambrosetti Ing. Clara Ambrosetti Geom. Claudio Colombo via Robbioni N.17 Varese tel./fax 0332/28.91.85 e-mail: sombraec@working.it claramarie.ambrosetti@ingpec.eu site: www.sam.braec.it C.F./P.IVA 01881070120</p>	<p>Committente: M.T.P. Immobiliare S.p.a. Via Appennini n. 32 Cocquio Trevigarò P.Iva 04624890960</p>
	<p>PIANO ATTUATIVO AMBITO DI RIGENERAZIONE AR 2</p> <p>Recupero edificio industriale esistente mediante cambio di destinazione d'uso in commerciale, area localizzata tra la via Risorgimento e via delle Favie a Badio Lomnago</p> <p>PROSPETTI, SEZIONI – STATO DI FATTO</p>	