

PIANO COPERTURA

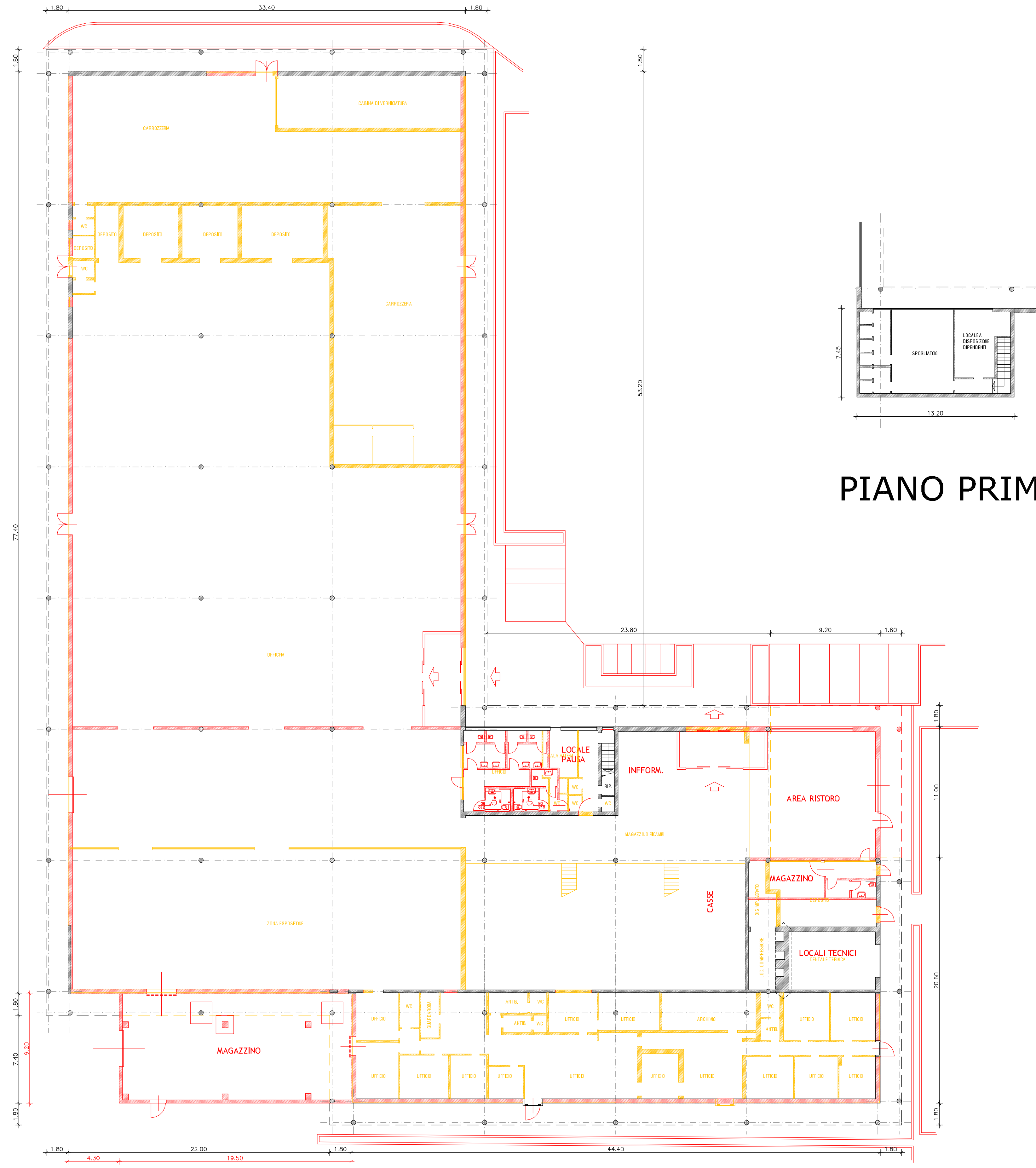

PIANO TERRA

PIANO PRIMO

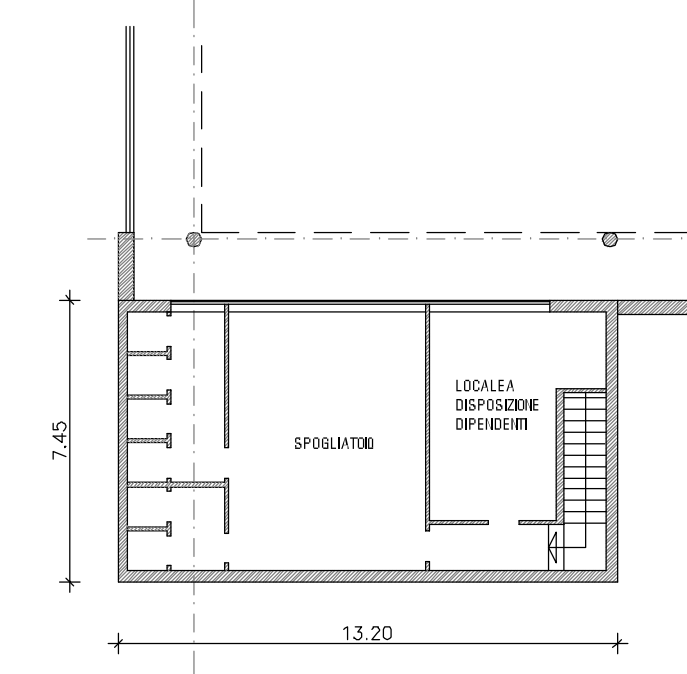

- DEMOLIZIONI
- COSTRUZIONI

REV	DATA	DESCRIZIONE

<p>Progettista:</p>  <p>Ing. Giuseppe Ambrosetti Ing. Clara Ambrosetti Geom. Claudio Colombo via Rabbioni N.17 Varese tel./fax 0332/28.51.85 e-mail: sombraec@working.it claramarie.ambrosetti@ingpec.eu sito: www.sombraec.it C.F./P.IVA 01881070120</p>	<p>Committente:</p> <p>M.T.P. Immobiliare S.p.a. Via Appennini n. 32 Caccinigo Trevisago P.Iva 04624890960</p>
--	--

PIANO ATTUATIVO AMBITO DI RIGENERAZIONE AR 2

Recupero edificio industriale esistente mediante cambio di destinazione d'uso in commerciale, area localizzata tra la via Risorgimento e via delle Favie a Badio Lomnago

PIANTE - CONFRONTO

Tavola n. **12** Rapp. 1:200 Gennaio 2022

CC: CA	codice elaborato: L2579_Progetto 2022 Rev 14	estensione file: dwg	Autocad 2020	codice progetto: L2579
TEC: MM	nome file stampa: L2579_piante gr rev 0.cad	estensione file stampa: ctd		