

PROSPETTO EST

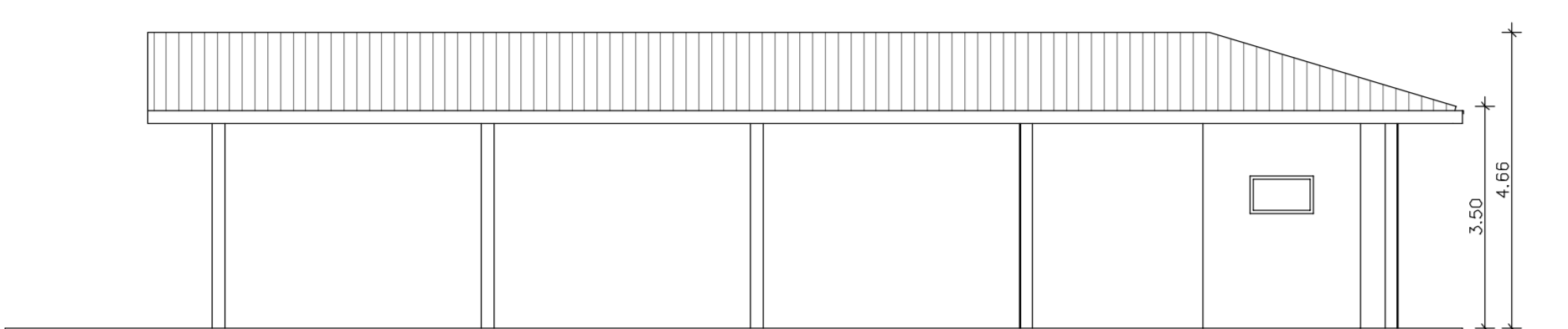

PROSPETTO OVEST

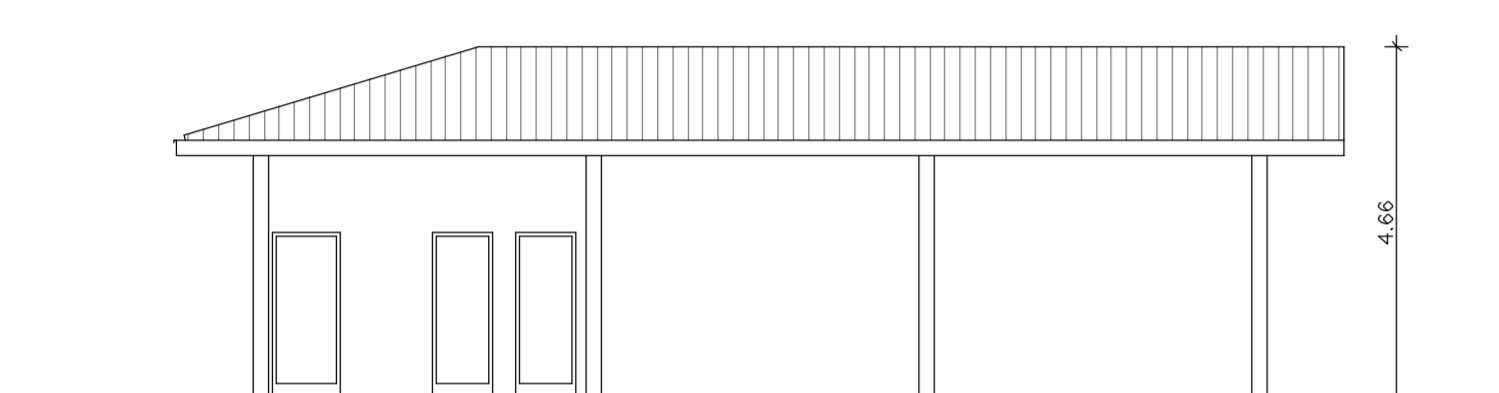

PROSPETTO SUD

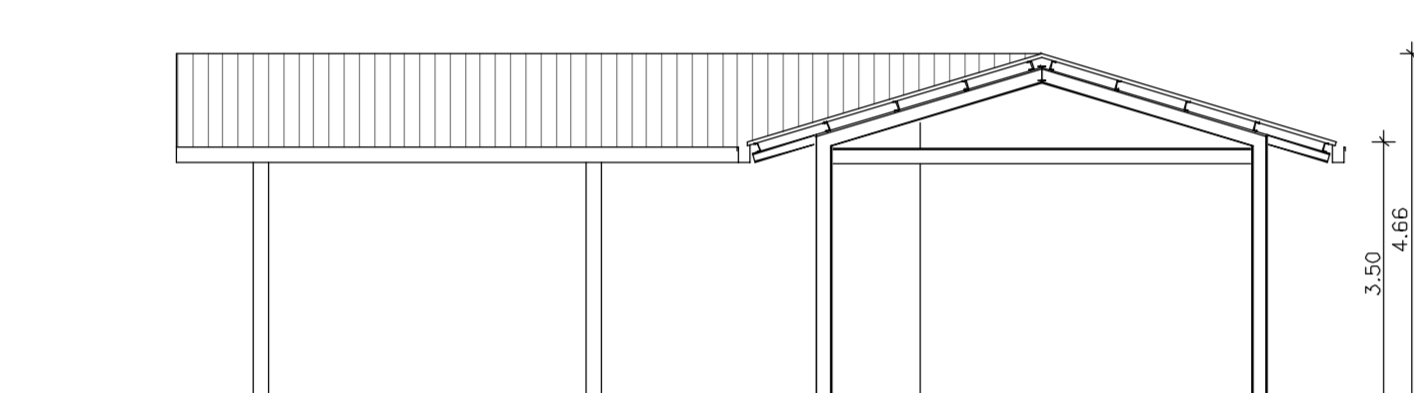

PROSPETTO NORD

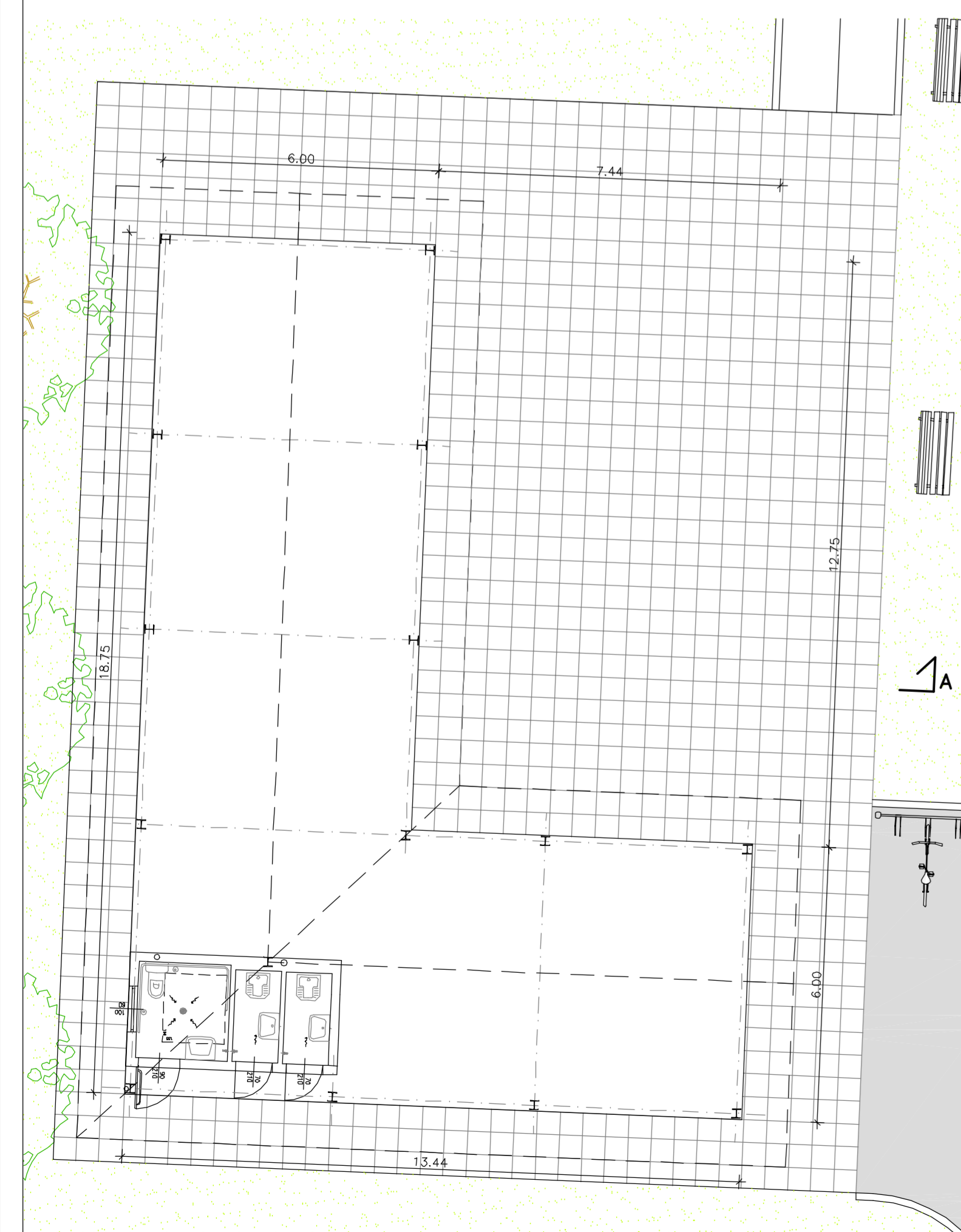

PIANTA 1:100



REV	DATA	DESCRIZIONE

Progettista:
 Ing. Giuseppe Ambrosetti
 Ing. Clara Ambrosetti
 Geom. Claudio Colombo
 via Robbioni N.17 Varese
 tel./fax 0332/28.51.85
 e-mail: sambroec@working.it
 claramarie.ambrosetti@ingpec.eu
 sito: www.sambroec.it
 C.F./P.IVA 01881070120

Committente:
M.T.P. Immobiliare S.p.a.
 Via Appennini n. 32
 Cooquio Trevisago
 P.Iva 04624890960

PIANO ATTUATIVO AMBITO DI RIGENERAZIONE AR 2

Recupero edificio industriale esistente mediante cambio di destinazione d'uso in commerciale, area localizzata tra la via Risorgimento e via delle Favie a Bodio Lomnago

**PLANIMETRIA SISTEMAZIONE AREA A LATO
 PISTA CICLABILE**

Tavola n. **20** Rapp. 1:200 Gennaio 2022

CC : CA codice elaborato: L2579_Progetto 2022 Rev 15 estensione file: .dwg SW: Autocad 2020 Codice Progetto: L2579
 TEC : MM. nome file stampa: L2579_plan_prog_rev_2.ctb estensione file stampa: .ctb