

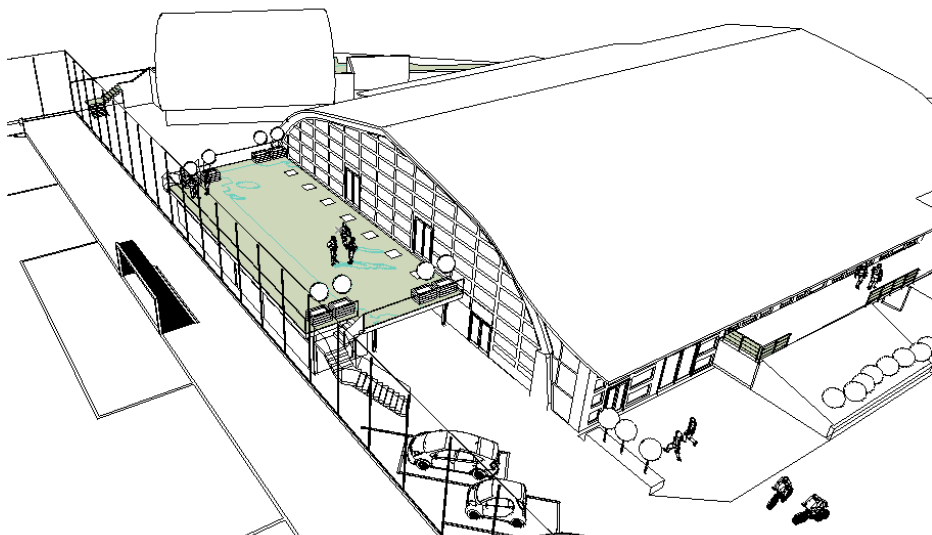

COMUNE DI VALBONDIONE

Via Beltrame n. 34, 24020 - Valbondione (BG)
 Tel. +39 0346 44004 - Fax. +39 0346 44038
 PEC comune.valbondione@legalmail.it
 P.IVA 01657200166



PROGETTO NUOVA TERRAZZA PANORAMICA FRONTE NORD PALAZZETTO DELLO SPORT VIA TARCISIO PACATI COMUNE DI VALBONDIONE (BG)

PROGETTISTA

Ing. Giorgio Alberto Casilli
 Ing. Maria Grazia Bergamini
 Arch. Franco Carnicelli
 Via Mazzini 1/a 24128 Bergamo
 tel. 035.215072 - mail rckstrutture@tiscali.it

LUOGO

Comune di Valbondione (BG) - via Tarcisio Pacati

FIRME

GEOLOGO

STUDIO TECNO GEO
 Corna Pelizzoli Rota S.R.L.
 Società di Ingegneria
 Via Filippo Corridoni 27 24124 Bergamo
 Tel 035.4175299 – mail
info@studiotecnogeo.it

Dott. Geol. Matteo Rota
 Ordine Regionale dei Geologi della
 Lombardia n. 1230

DESCRIZIONE

Asseverazione conformità Invarianza Idraulica

1	15/042020		-	Fc	GC
REV.	DATA	DESCRIZIONE MODIFICHE	SCALA	DISEGNATO	APPROVATO
CODICE COMMESSA		TAV. N.			
		A-03.1			

DICHIARAZIONE SOSTITUTIVA DELL'ATTO DI NOTORIETA'

(Articolo 47 D.P.R. 28 dicembre 2000, n. 445)

Il sottoscritto Dott. Geol. Matteo Rota nata/o a Bergamo il 04/10/1973, residente a Ponte San Pietro in via Giotto n. 5, iscritto all' Ordine dei Geologi della Regione Lombardia n 1230, in qualità di socio professionista della società di ingegneria Corna Pelizzoli Rota s.r.l. con sede in via Corridoni, 27 Bergamo, incaricata dallo studio degli Ingegneri Bergamini-Villa - Casilli di Bergamo in qualità di

☐ proprietario,

☐ utilizzatore

☒ Progettisti

di redigere il Progetto di invarianza idraulica e idrologica per la realizzazione di "Realizzazione nuova terrazza panoramica, fronte nord del Palazzetto dello Sport" sito in Via Tarcisio Pacati promosso dal comune di Valbondione (BG).

In qualità di tecnico abilitato, qualificato e di esperienza nell'esecuzione di stime idrologiche e calcoli idraulici.

Consapevole che in caso di dichiarazione mendace sarà punito ai sensi del Codice Penale secondo quanto prescritto dall'articolo 76 del succitato D.P.R. 445/2000 e che, inoltre, qualora dal controllo effettuato emerga la non veridicità del contenuto di taluna delle dichiarazioni rese, decadrà dai benefici conseguenti al provvedimento eventualmente emanato sulla base della dichiarazione non veritiera (articolo 75 D.P.R. 445/2000)

DICHIARA

X che il comune di Almenno San Bartolomeo, in cui è sito l'intervento, ricade all'interno dell'area:

☐ A: ad alta criticità idraulica

☐ B: a media criticità idraulica

☒ C: a bassa criticità idraulica

oppure

☐ che l'intervento ricade in un'area inserita nel PGT comunale come ambito di trasformazione e/o come piano attuativo previsto nel piano delle regole e pertanto di applicano i limiti delle aree A ad alta criticità

X che la superficie interessata dall'intervento è minore o uguale a 300 m² e che si è adottato un sistema di scarico sul suolo, purché non pavimentato, o negli strati superficiali del sottosuolo e non in un ricettore, salvo il caso in cui questo sia costituito da laghi o dai fiumi Po, Ticino, Adda, Brembo, Serio, Oglio, Chiese e Mincio (art. 12, comma 1, lettera a)

☐ che per il dimensionamento delle opere di invarianza idraulica e idrologica è stata considerato la portata massima ammissibile per l'area (A/B/C/ambito di trasformazione/piano attuativo)....., pari a:

☐ 10 l/s per ettaro di superficie scolante impermeabile dell'intervento;

☐ 20 l/s per ettaro di superficie scolante impermeabile dell'intervento;

☐ l/s per ettaro di superficie scolante impermeabile dell'intervento, derivante da limite imposto dall'Ente gestore del ricettore

X che l'intervento prevede l'infiltrazione come mezzo per gestire le acque pluviali (in alternativa o in aggiunta all'allontanamento delle acque verso un ricettore), e che la portata massima infiltrata dai sistemi di infiltrazione realizzati è pari a 1 l/s che equivale ad una portata infiltrata pari a 49*l/s per ettaro di superficie scolante impermeabile dell'intervento

- X che, in relazione all'effetto potenziale dell'intervento e alla criticità dell'ambito territoriale (rif. articolo 9 del regolamento), l'intervento ricade nella classe di intervento:
- ☒ Classe "0";
 - ☐ Classe "1" Impermeabilizzazione potenziale bassa;
 - ☐ Classe "2" Impermeabilizzazione potenziale media;
 - ☐ Classe "3" Impermeabilizzazione potenziale alta;
- X che l'intervento ricade nelle tipologie di applicazione dei requisiti minimi di cui:
- ☒ all'articolo 12, comma 1 del regolamento;
 - ☐ all'articolo 12, comma 2 del regolamento;
- ☐ di aver redatto il *Progetto di invarianza idraulica e idrologica* con i contenuti di cui:
- ☒ all'articolo 10, comma 1 del regolamento (casi in cui non si applicano i requisiti minimi);
 - ☐ all'articolo 10, comma 2 e comma 3, lettera a) del regolamento (casi in cui si applicano i requisiti minimi).
- X di aver redatto il Progetto di invarianza idraulica e idrologica conformemente ai contenuti del regolamento, con particolare riferimento alle metodologie di calcolo di cui all'articolo 11 del regolamento;

ASSEVERA

- ☐ che il Progetto di invarianza idraulica e idrologica previsto dal regolamento (articoli 6 e 10 del regolamento) è stato redatto nel rispetto dei principi di invarianza idraulica e idrologica, secondo quanto disposto dal regolamento;
 - ☐ che le opere di invarianza idraulica e idrologica progettate garantiscono il rispetto della portata massima ammissibile nel ricettore prevista per l'area in cui ricade il Comune ove è ubicato l'intervento;
 - ☐ che la portata massima scaricata su suolo dalle opere realizzate è compatibile con le condizioni idrogeologiche locali;
- X che l'intervento ricade nell'ambito di applicazione dell'art. 12, comma 1, lettera a) del regolamento;
- ☐ che l'intervento ricade nell'ambito di applicazione della monetizzazione (art. 16 del regolamento), e che pertanto è stata redatta la dichiarazione motivata di impossibilità di cui all'art. 6, comma 1, lettera d) del regolamento, ed è stato versato al comune l'importo di €

Dichiara infine di essere informato, ai sensi e per gli effetti di cui all'articolo 13 del Dlgs 196 del 30 giugno 2003, che i dati personali raccolti saranno trattati, anche con strumenti informatici, esclusivamente nell'ambito del procedimento per il quale la presente dichiarazione viene resa.

Bergamo, 18 maggio 2020
(luogo e data)

Il Dichiarante Dott. Geol. Matteo Rota



Ai sensi dell'articolo 38, D.P.R. 445 del 28 dicembre 2000, così come modificato dall'articolo 42 del D.Lgs. 235 del 2010, la dichiarazione è sottoscritta dall'interessato in presenza del dipendente addetto ovvero sottoscritta e presentata unitamente a copia fotostatica non autenticata di un documento di identità del sottoscrittore. La copia fotostatica del documento è inserita nel fascicolo. La copia dell'istanza sottoscritta dall'interessato e la copia del documento di identità possono essere inviate per via telematica. La mancata accettazione della presente dichiarazione costituisce violazione dei doveri d'ufficio (articolo 74 comma D.P.R. 445/2000). Esente da imposta di bollo ai sensi dell'articolo 37 D.P.R. 445/2000.