



V1 - palazzetto dello sport - vista da strada di accesso



V2 - spigolo nord Ingresso ufficio turismo e ingresso pubblico palazzetto; sullo sfondo edificio spogliatoi campo calcio (PT) e circolo sportivo (P1)



V3 - spigolo sud: vista complesso sportivo da via Pacati

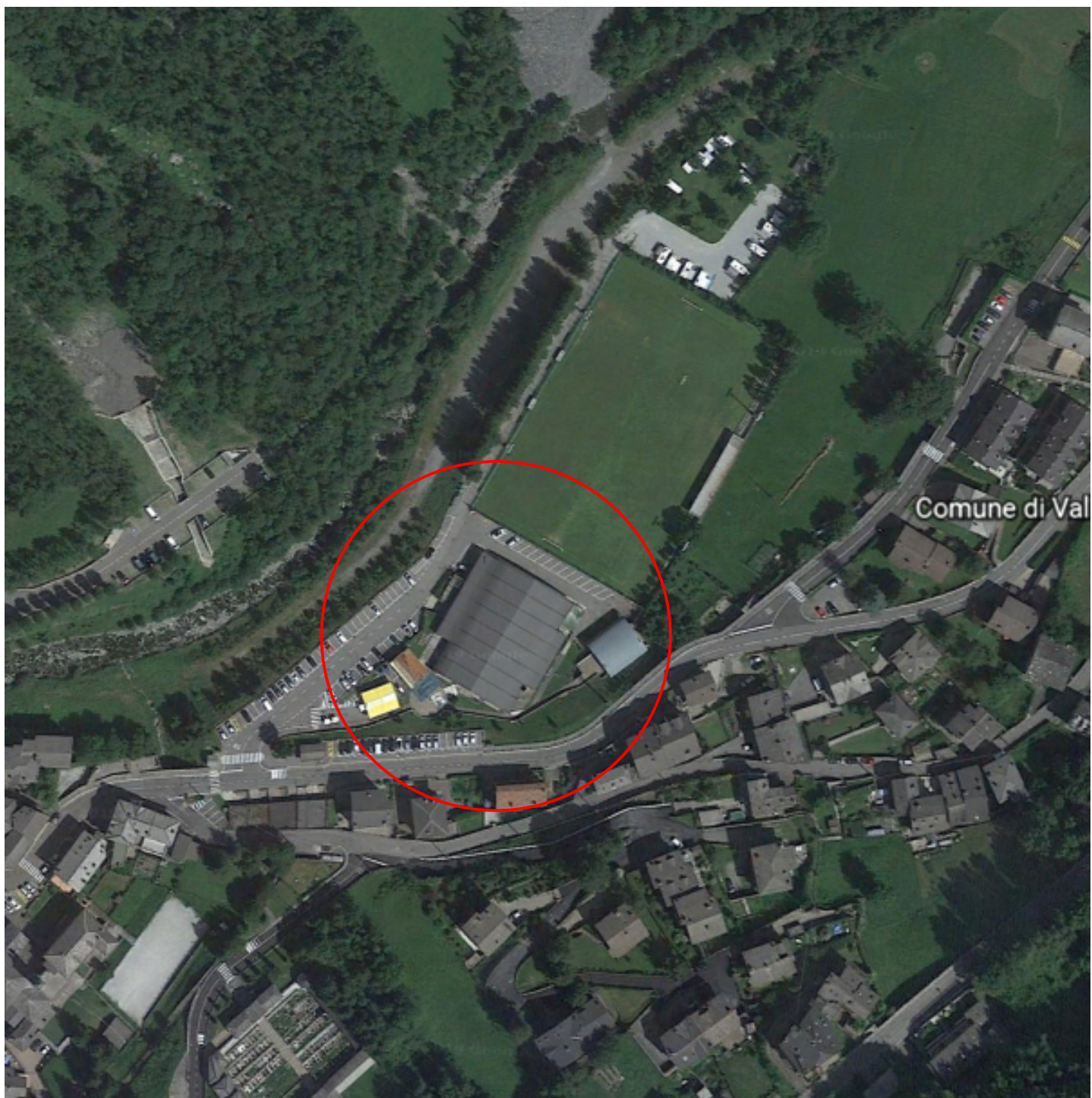

ORTOFOTO 2018 - planimetria complesso sportivo - rapporto con contesto abitato

V1

V2

V3

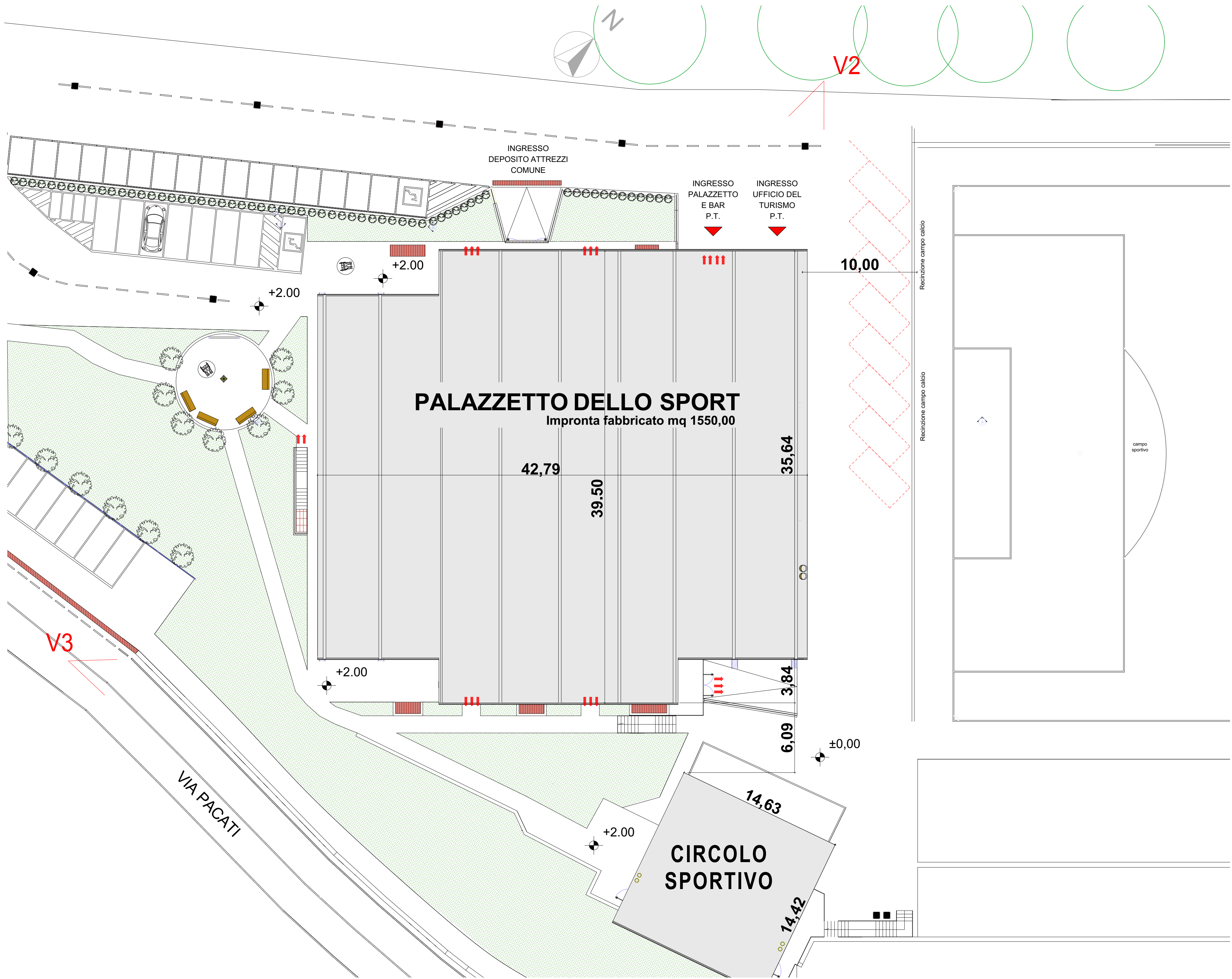

**COMUNE DI VALBONDIONE**  
Via Beltrame n. 34, 24020 - Valbondione (BG)  
Tel. +39 0346 44004 - Fax. +39 0346 44038  
PEC comune.valbondione@legalmail.it  
P.IVA 01657200166



**PROGETTO DI MANUTENZIONE STRAORDINARIA  
RELATIVO ALL'ADEGUAMENTO NORMATIVO  
DEL PALAZZETTO DELLO SPORT E VANI ACCESSORI  
SITO IN VIA TARCISIO PACATI  
NEL COMUNE DI VALBONDIONE (BG)**  
**PROGETTO ESECUTIVO - CIG ZB127D73E7**

PROGETTISTA

Ing. Giorgio Alberto Casilli  
Ing. Maria Grazia Bergamini  
Arch. Franco Carnicelli  
Via Mazzini 1/a 24128 Bergamo  
tel. 035.215072 - mail [rcsstrutture@tiscali.it](mailto:rcsstrutture@tiscali.it)  
Impianti tecnologici  
Ing. Antonino Casale  
Via Grisoni 13/a 24124 Bergamo  
tel. 035.47124399 - mail [studio@ingcasale.it](mailto:studio@ingcasale.it)

ARCHIVIAZIONE PROGETTO  
ARCHITETTONICO

ARCHIVIAZIONE PROGETTO  
IMPIANTI TECNOLOGICI

LUOGO

**Comune di Valbondione (BG) - via Tarcisio Pacati**

FIRME

DESCRIZIONE

PLANIMETRIA GENERALE

	04.08.2019			
1	09.07.2019	2 <sup>a</sup> Emissione		1:200
REV.	DATA	DESCRIZIONE MODIFICHE	SCALA	DISEGNATO APPROVATO
CODICE COMMESSA	TAV.	N.		
CIG ZB127D73E7		Tav. A_01		