COMUNE DI VIGUZZOLO

Provincia di Alessandria

REGOLAMENTO PER LA LOCALIZZAZIONE DEGLI IMPIANTI RADIOELETTRICI

Adottato con Deliberazione del Consiglio comunale n. del

IL SINDACO
Rag. Luigi Rolfori Rolandi

IL RESPONSABILE DEL SERVIZIO
Geom. Giovanni Previti

IL SEGRETARIO COMUNALE
Dr. Massimo Balvanidi

IL TECNICO
Arch. Roberto Carbonera

ALLEGATO 5

TAV. B	ZONIZZAZIONE RELATIVA AGLI IMPIANTI PER RADIODIFFUSIONE SONORA E TELEVISIVA	SCALA 1:5000
		DATA marzo 2009
		AGG.

- Aree sensibili
- Zone di vincolo (zona A)
- Zone di vincolo (delimitazione area urbana)
- Zone di installazione condizionata
- Zone di attrazione
- Zone neutre

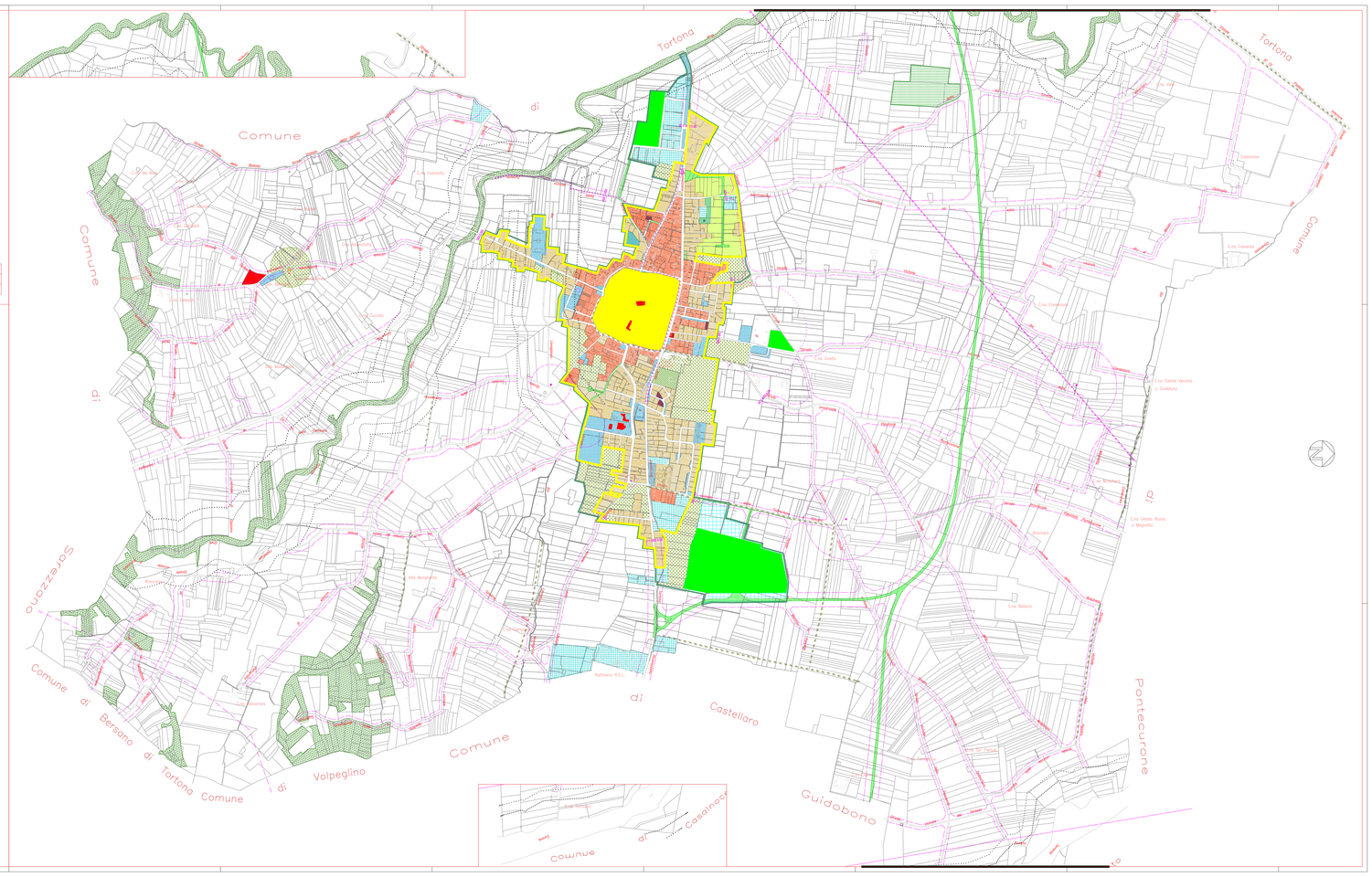

Base cartografica: Tav.2 di P.R.G.C.