

| | | | |
|--|---|-----------------------|---------|
| Comuni di Bucine, Castelfranco di Sopra, Castiglion Fibocchi, Cavriglia, Laterina, Loro Ciuffenna, Montevarchi, Pergine Valdarno, Pian di Scò, San Giovanni Valdarno, Terranuova Bracciolini, | ORDINANZA Disciplina degli orari delle attività economiche Nome file: <i>ORDINANZA ORARI_ integrata compatibile.doc</i> | Numero | Ord. 01 |
| | | Pag. 1/29 | |
| | | Rev. 1 del 27/01/2010 | |



Comune di Bucine



Comune di Castelfranco di Sopra



Comune di Castiglion Fibocchi



Comune di Cavriglia



Comune di Laterina



Comune di Loro Ciuffenna



Comune di Montevarchi



Comune di Pergine Valdarno



Comune di Pian di Scò



Comune di San Giovanni Valdarno



Comune di Terranuova Bracciolini

DISCIPLINA DEGLI ORARI DI ESERCIZIO DELLE ATTIVITÀ ECONOMICHE

| | | | |
|---|--|-----------------------|---------|
| Comuni di Bucine, Castelfranco di Sopra, Castiglion Fibocchi, Cavriglia, Laterina, Loro Ciuffenna, Montevarchi, Pergine Valdarno, Pian di Scò, San Giovanni Valdarno, Terranuova Bracciolini, | ORDINANZA | Numero | Ord. 01 |
| | Disciplina degli orari delle attività economiche | Pag. 2/29 | |
| | Nome file: <i>ORDINANZA ORARI_ integrata compatibile.doc</i> | Rev. 1 del 27/01/2010 | |

ORDINANZA N. 15 DEL 08/02/2010

IL SINDACO

Premesso che i Comuni di Bucine, Castelfranco di Sopra, Cavriglia, Laterina, Loro Ciuffenna, Montevarchi, Pergine Valdarno, Pian di Sco', San Giovanni Valdarno, Terranuova B.ni fanno parte, ai sensi della L.r. 28/2005 e Reg. reg. 15/R/2009, di un unico Bacino Omogeneo di Utenza denominato Valdarno Superiore Sud;

Considerato che il Comune di Castiglion Fibocchi si colloca all'interno dell'Unione dei Comuni del Pratomagno formata dai Comuni ricompresi tutti nel Bacino Omogeneo di Utenza di cui sopra;

Ritenuto opportuno predisporre una disciplina unitaria degli orari, dei turni di riposo e ferie e di ogni altro aspetto riguardante l'apertura e la chiusura delle attività economiche attraverso un percorso di concertazione istituzionale con le associazioni di categoria e mediante un meccanismo di governance cooperativa attraverso la collaborazione con i Comuni dell'area omogenea del Valdarno ivi comprendendo tutti i Comuni dell'Unione dei Comuni del Pratomagno;

Considerato necessario allargare l'ambito territoriale nel quale prevedere una disciplina uniforme degli orari, dei turni di riposo e ferie e di ogni altro aspetto riguardante l'apertura e la chiusura delle attività economiche per la necessità di articolare, armonizzare azioni, strumenti, scelte ed indirizzi strategici;

Ritenuto che le "politiche degli orari delle città" individuano "uno spazio vissuto" dai cittadini e registrano i ritmi dei luoghi, i movimenti, i flussi, le abitudini dei paesi individuando nelle "ordinanze degli orari delle attività economiche" veri strumenti di programmazione;

Ritenuto opportuno definire un unico testo che contenga disposizioni comuni a tutte le amministrazioni firmatarie e disposizioni specifiche legate ai singoli comuni e contenute nell'allegato B alla presente ordinanza;

Visto il lavoro svolto dai Comuni di Bucine, Castelfranco di Sopra, Cavriglia, Loro Ciuffenna, Montevarchi, Laterina, Pergine Valdarno, Pian di Sco', San Giovanni Valdarno, Terranuova B.ni e Castiglion Fibocchi che, partendo da una ricognizione della situazione esistente, intendono disciplinare ogni aspetto riguardante l'apertura e la chiusura delle attività economiche, tenendo conto dell'ambito territoriale in cui si collocano;

Considerato che i Comuni di Bucine, Castelfranco di Sopra, Cavriglia, Loro Ciuffenna, Laterina, Montevarchi, Pergine Valdarno, Pian di Sco', San Giovanni Valdarno, Terranuova B.ni e Castiglion Fibocchi intendono articolare e armonizzare le aperture domenicali e festive degli esercizi commerciali sia in rapporto alle affinità con i Comuni appartenenti al Bacino sia in rapporto alle politiche di programmazione delle Amministrazioni Comunali che si collocano al di fuori dei confini territoriali del Bacino stesso (Allegato A);

| | | |
|--|---|-----------------------|
| Comuni di Bucine, Castelfranco di Sopra, Castiglion Fibocchi, Cavriglia, Laterina, Loro Ciuffenna, Montevarchi, Pergine Valdarno, Pian di Scò, San Giovanni Valdarno, Terranuova Bracciolini, | ORDINANZA Disciplina degli orari delle attività economiche | Numero Ord. 01 |
| | Nome file: <i>ORDINANZA ORARI_ integrata compatibile.doc</i> | Pag. 3/29 |
| | | Rev. 1 del 27/01/2010 |

Viste le riunioni di concertazione tecnica e politica fra le parti sociali ed in particolare con le associazioni di rappresentanza degli operatori economici, dei lavoratori, degli utenti, dei consumatori ed i Comuni di Bucine, Castelfranco di Sopra, Cavriglia, Loro Ciuffenna, Montevarchi, Laterina, Pergine Valdarno, Pian di Scò, San Giovanni Valdarno, Terranuova B.ni e Castiglion Fibocchi svolte in data 23/12/2009, 12/01/2010 e 27/01/2010;

Visti i pareri delle parti sociali ed in particolare delle associazioni di rappresentanza degli operatori economici, dei lavoratori, degli utenti, dei consumatori pervenuti via e mail in data 04/02/2010 e depositati agli atti;

Considerato che spetta al Sindaco la disciplina degli orari delle attività produttive di beni e servizi ai sensi dell'art.50, comma 7 del D.Lgs 267/2000 ("Il Sindaco, altresì, coordina e riorganizza, sulla base degli indirizzi espressi dal consiglio comunale e nell'ambito dei criteri eventualmente indicati dalla regione, gli orari degli esercizi commerciali, dei pubblici esercizi e dei servizi pubblici, nonché, d'intesa con i responsabili territorialmente competenti delle amministrazioni interessate, gli orari di apertura al pubblico degli uffici pubblici localizzati nel territorio, al fine di armonizzare l'espletamento dei servizi con le esigenze complessive e generali degli utenti");

Considerato che la concertazione svolge un ruolo strategico nella programmazione comunale e nelle modalità di relazione con le parti sociali;

Ricordato che la presente disciplina interviene in un momento nel quale la Regione Toscana sta esercitando i poteri legislativi e regolamentari attribuiti dalla seconda parte della Costituzione dopo la riforma del titolo V della stessa e che pertanto i riferimenti normativi indicati nel presente atto dovranno intendersi riferiti alle corrispondenti leggi regionali integrative o sostitutive della normativa nazionale;

Vista la L.R. 28/2005 e s.m.i. ed il relativo Regolamento di attuazione n.15/R del 01.04.2009;

Vista la Legge n. 161/1963, così come modificata dalla Legge n. 1142/1970;

Vista la Legge 17.10.2005 n.174 "Disciplina dell'attività di acconciatore";

Vista la L.R. 31.05.2004 n.28 "Disciplina delle attività di estetica e di tatuaggio e piercing" ed il relativo Regolamento di attuazione n.47 del 02.10.2007;

VISTO l'art.83 bis, commi 17-22, legge 6 agosto 2008 n.133 (Conversione in legge, con modificazioni, del decreto-legge 25 giugno 2008 n.112, recante disposizioni urgenti per lo sviluppo economico, la semplificazione, la competitività, la stabilizzazione della finanza pubblica e la perequazione tributaria);

VISTO il Decreto Legislativo 24 aprile 2001 n.170: "Riordino del sistema di diffusione della stampa quotidiana e periodica a norma dell'art.3 della Legge 13.4.1999 n.108" (tuttora in vigore, ad eccezione degli articoli 1,2,3 e 6);

| | | |
|--|---|-------------------|
| Comuni di Bucine, Castelfranco di Sopra, Castiglion Fibocchi, Cavriglia, Laterina, Loro Ciuffenna, Montevarchi, Pergine Valdarno, Pian di Scò, San Giovanni Valdarno, Terranuova Bracciolini, | ORDINANZA Disciplina degli orari delle attività economiche | Numero Ord. 01 |
| | Nome file: <i>ORDINANZA ORARI_ integrata compatibile.doc</i> | Pag. 4/29 |
| | Rev. 1 del 27/01/2010 | |

Vista la vigente normativa in materia

DISPONE

- 1) di approvare per quanto di propria competenza il testo della ordinanza sugli orari delle attività economiche dall'articolo 1 all'articolo 36 compresi;
- 2) di approvare per quanto di propria competenza l'allegato A che costituisce nota integrativa alla premessa di cui sopra;
- 3) di approvare l'allegato B contenente le singole tabelle che riportano disposizioni relative a tutte le attività economiche, suddivise per i singoli comuni del Bacino omogeneo d'utenza compreso Castiglion Fibocchi, per le ragioni di cui in premessa;
- 4) di approvare l'allegato C contenente la cartografia con la zonizzazione del singolo territorio comunale;
- 5) di trasmettere copia del presente atto agli organi di vigilanza;
- 6) di pubblicare il presente atto all'Albo Pretorio Comunale, sui siti internet comunali e sul sito dello Sportello Unico delle Attività Produttive, ove operante.

| | | | | | |
|---|---|---|---|--|--|
| Il Sindaco del Comune di Bucine | Il Sindaco del Comune di Castelfranco di Sopra | Il Sindaco del Comune di Castiglion Fibocchi | Il Sindaco del Comune di Cavriglia | Il Sindaco del Comune di Laterina | Il Sindaco del Comune di Loro Ciuffenna |
| Il Sindaco del Comune di Montevarchi | Il Sindaco del Comune di Pian di Scò | Il Sindaco del Comune di Pergine Valdarno | Il Sindaco del Comune di San Giovanni Valdarno | Il Sindaco del Comune di Terranuova Bracciolini | |

| | | | |
|--|--|-----------------------|---------|
| Comuni di Bucine, Castelfranco di Sopra, Castiglione Fibocchi, Cavriglia, Laterina, Loro Ciuffenna, Montevarchi, Pergine Valdarno, Pian di Scò, San Giovanni Valdarno, Terranuova Bracciolini, | ORDINANZA | Numero | Ord. 01 |
| | Disciplina degli orari delle attività economiche | Pag. 5/29 | |
| | Nome file: <i>ORDINANZA ORARI_ integrata compatibile.doc</i> | Rev. 1 del 27/01/2010 | |

Articolo 1 Ambito di applicazione

1. La presente ordinanza disciplina orari e vincoli di apertura e chiusura delle attività economiche, fermo restando quanto previsto dalla legislazione nazionale e regionale, che deve intendersi richiamata nelle presenti disposizioni.
2. Sono fatte salve le disposizioni nazionali o regionali che prevedono speciali poteri del Sindaco in materia di disciplina degli orari delle attività economiche.

TITOLO I - ESERCIZI DI VENDITA AL DETTAGLIO

Articolo 2 Disposizioni generali

1. Gli esercenti sono liberi di determinare l'orario di apertura e chiusura del proprio esercizio di vendita, in base alle esigenze dell'utenza e nel rispetto dei limiti di cui ai commi seguenti.
2. Gli esercizi commerciali di vendita possono restare aperti al pubblico dalle ore 7,00 alle ore 22,00; l'esercente, nel determinare il proprio orario di apertura e chiusura, non dovrà comunque superare il limite delle 13 ore giornaliere.
3. Si consente in occasioni di eventi e manifestazioni la facoltà di posticipare l'orario di apertura alle ore 24,00 senza comunque superare il limite delle tredici ore giornaliere.
4. L'Amministrazione Comunale, previa concertazione con le Associazioni di categoria delle imprese del commercio e le organizzazioni sindacali dei lavoratori dipendenti del settore, organizza un sistema di monitoraggio delle condizioni previste dal presente articolo con particolare riferimento alla tutela delle esigenze dei lavoratori, degli utenti e dei residenti e della garanzia dei servizi resi da parte degli esercizi commerciali tenendo conto dei principi e criteri direttivi contenuti nella Legge Regionale n. 38/1998 "Governo del tempo e dello spazio urbano e pianificazione degli orari della città".

Articolo 3 Chiusure domenicali e festive

1. E' fatto obbligo agli esercenti di osservare la chiusura domenicale e festiva, salve le deroghe espressamente previste.
2. Agli esercenti dei Comuni aderenti alla presente ordinanza è data la facoltà di non osservare l'obbligo della chiusura domenicale e festiva nei periodi sotto riportati:
 - **le due domeniche dopo l'inizio dei saldi invernali e la domenica dopo l'inizio dei saldi estivi;**
 - **la domenica precedente la festività di Pasqua;**
 - **la domenica del Perdono;**
 - **la domenica precedente la festività di Ognissanti;**
 - **le ultime due domeniche di novembre;**
 - **le domeniche e festività ricomprese nel periodo 1 Dicembre – 6 Gennaio compreso;**

| | | | |
|--|--|-----------------------|---------|
| Comuni di Bucine, Castelfranco di Sopra, Castiglione Fibocchi, Cavriglia, Laterina, Loro Ciuffenna, Montevarchi, Pergine Valdarno, Pian di Scò, San Giovanni Valdarno, Terranuova Bracciolini, | ORDINANZA Disciplina degli orari delle attività economiche Nome file: <i>ORDINANZA ORARI_ integrata compatibile.doc</i> | Numero | Ord. 01 |
| | | Pag. 6/29 | |
| | | Rev. 1 del 27/01/2010 | |

3. Gli esercenti di ogni singolo Comune avranno, altresì, la facoltà di non osservare l'obbligo della chiusura domenicale e festiva, secondo quanto riportato nell'allegato B tabella A - CALENDARIO DELLE DEROGHE ALL'OBBLIGO DELLA CHIUSURA DOMENICALE E FESTIVA DI TUTTI I COMUNI DEL BACINO OMOGENEO D'UTENZA VALDARNO SUPERIORE SUD E CASTIGLIONE FIBOCCHI della presente ordinanza.

4. Il Sindaco su conforme richiesta delle associazioni di categoria maggiormente rappresentative potrà modificare, con congruo anticipo e dandone adeguata comunicazione al pubblico, una o più delle date di cui al comma 3.

5. Nel caso di più di due festività consecutive, è fatto obbligo agli esercizi operanti nel settore alimentare di garantire l'apertura al pubblico in un giorno a scelta dell'esercente.

E' comunque obbligatoria la chiusura totale degli esercizi, fatte salve le giornate espressamente indicate dall'allegato B tabella A ai sensi dell'art. 80 c.8 della L.R. 28/2005 e s.m.i., nei seguenti giorni:

- 1 gennaio – Capodanno;
- Domenica di Pasqua;
- Lunedì dell'Angelo;
- 25 aprile - Festa della Liberazione;
- 1 maggio - Festa del Lavoro;
- 15 agosto;
- 25 dicembre - Natale;
- 26 dicembre - S. Stefano;

6. Il giorno 31 dicembre è data facoltà agli esercenti di anticipare la chiusura del proprio esercizio alle ore 18.00 (a parziale deroga dell'orario prescelto).

7. Qualora uno dei giorni in cui è consentita la deroga all'obbligo di chiusura domenicale o festiva cada nello stesso giorno in cui è previsto l'obbligo di chiusura totale degli esercizi, gli esercenti potranno anticipare o posticipare il giorno di apertura domenicale, rispettivamente, alla domenica precedente o successiva.

Articolo 4 Esclusioni

1. Le disposizioni del presente titolo non si applicano alle attività escluse ai sensi della vigente normativa.

Articolo 5 Centri Commerciali

1. Gli esercizi di vendita al dettaglio, i punti vendita esclusivi di stampa quotidiana e periodica, gli esercizi di somministrazione alimenti e bevande e altre eventuali attività operanti all'interno di centri commerciali sono tenuti ad osservare l'orario prescelto per l'attività della struttura stessa, indipendentemente dal settore di attività di appartenenza.

TITOLO II - ESERCIZI PER LA SOMMINISTRAZIONE DI ALIMENTI E BEVANDE

Articolo 6 Ambito di applicazione

| | | | |
|---|--|-----------------------|---------|
| Comuni di Bucine, Castelfranco di Sopra, Castiglione Fibocchi, Caviglia, Laterina, Loro Ciuffenna, Montevarchi, Pergine Valdarno, Pian di Scò, San Giovanni Valdarno, Terranuova Bracciolini, | ORDINANZA | Numero | Ord. 01 |
| | Disciplina degli orari delle attività economiche | Pag. 7/29 | |
| | Nome file: <i>ORDINANZA ORARI_ integrata compatibile.doc</i> | Rev. 1 del 27/01/2010 | |

1. Le disposizioni di cui al presente titolo si applicano agli esercizi di somministrazione di alimenti e bevande ai sensi della normativa vigente in materia, ed alle attività di somministrazione di alimenti e bevande da parte dei circoli privati di cui al D.P.R. 235/2001, salvo quanto previsto dal successivo art.10.

2. L'Amministrazione comunale, previa concertazione con le associazioni di categoria delle imprese del commercio e le organizzazioni sindacali dei lavoratori dipendenti del settore, organizza un sistema di monitoraggio delle condizioni previste dal presente titolo con particolare riferimento alla tutela delle esigenze dei lavoratori, degli utenti e dei residenti e della garanzia dei servizi resi da parte degli esercizi di somministrazione tenendo conto dei principi e criteri direttivi contenuti nella Legge Regionale n. 38/1998 (Governo del tempo e dello spazio urbano, pianificazione degli orari della città).

Articolo 7 Disposizioni generali

1. Gli orari di apertura e di chiusura al pubblico degli esercizi di cui al presente titolo sono rimessi alla libera determinazione degli esercenti.

2. Gli esercizi possono restare aperti al pubblico in tutti i giorni della settimana dalle ore 5 di mattina alle ore 1.30 di notte senza limiti minimi o massimi di orario di apertura giornaliera. Inoltre è data facoltà all'esercente di ampliare l'orario giornaliero nei seguenti casi:

- a) nei giorni di venerdì e sabato nonché nei giorni prefestivi dalle ore 5.00 di mattina alle ore 2.30 di notte;
- b) nei giorni 5 gennaio, 14 febbraio (San Valentino), ultimo di Carnevale, 31 ottobre (Halloween), 31 dicembre fino alle ore 4.00 del giorno successivo.

Articolo 8 Deroghe generali e speciali

1. E' consentito ai clienti che abbiano ottenuto la consumazione e siano in possesso dell'apposito scontrino rilasciato entro l'orario di chiusura, di consumare quanto acquistato entro e non oltre la mezz'ora successiva all'orario di chiusura stesso.

2. Per eventuali esigenze di pubblico interesse e di salvaguardia dell'inquinamento acustico e ambientale, nonché di quiete e di riposo notturno delle persone, il Sindaco può disporre riduzioni degli orari anche per singoli esercizi e determinate attività anche temporanee, in relazione all'ubicazione degli esercizi o attività nel contesto territoriale del Comune, con particolare riguardo alle aree urbane ad alta densità abitativa e residenziale.

Articolo 9 Poteri del Sindaco

1. Nei periodi di minore e maggiore afflusso turistico o in occasione di eventi e manifestazioni di particolare rilevanza, il Sindaco al fine di garantire idonei livelli di servizio, può stabilire programmi di apertura obbligatoria per turno, previa concertazione con le organizzazioni e associazioni di categoria, da rendere noti al pubblico secondo le modalità previste per la pubblicità degli orari dei singoli esercizi.

| | | | |
|---|--|-----------------------|---------|
| Comuni di Bucine, Castelfranco di Sopra, Castiglione Fibocchi, Caviglia, Laterina, Loro Ciuffenna, Montevarchi, Pergine Valdarno, Pian di Scò, San Giovanni Valdarno, Terranuova Bracciolini, | ORDINANZA | Numero | Ord. 01 |
| | Disciplina degli orari delle attività economiche | Pag. 8/29 | |
| | Nome file: <i>ORDINANZA ORARI_ integrata compatibile.doc</i> | Rev. 1 del 27/01/2010 | |

Articolo 10 Disposizioni particolari

1. Le disposizioni di cui al presente titolo non si applicano alle attività di somministrazione svolte:

- a) negli esercizi nei quali la somministrazione al pubblico di alimenti e bevande viene effettuata congiuntamente ad attività prevalente di spettacolo, trattenimento e svago, in sale da ballo, sale da gioco, locali notturni, stabilimenti balneari, impianti sportivi, nonché congiuntamente ad attività culturali, in cinema, teatri, musei, librerie, gallerie d'arte. L'attività congiunta si intende prevalente nei casi in cui la superficie utilizzata per il suo svolgimento è pari ad almeno tre quarti della superficie complessivamente a disposizione per l'esercizio dell'attività, esclusi magazzini, depositi, uffici e servizi. Non costituisce attività di spettacolo, trattenimento e svago la semplice musica di accompagnamento e compagnia;
 - b) negli esercizi situati all'interno delle aree di servizio delle strade extraurbane principali e delle autostrade, come definite dal decreto legislativo 30 aprile 1992, n. 285 (Nuovo codice della strada) da ultimo modificato dal decreto legge 27 giugno 2003, n.151, e nelle stazioni dei mezzi di trasporto pubblico, sui mezzi di trasporto pubblico;
 - c) negli empori polifunzionali di cui all'articolo 20 del Codice del commercio;
 - d) nelle mense aziendali, come definite all'articolo 41, comma 1, lettera e) e negli spacci annessi ad aziende, amministrazioni, enti e scuole nei quali la somministrazione viene effettuata nei confronti del personale dipendente e degli studenti;
 - e) al domicilio del consumatore;
 - f) senza fini di lucro, in favore delle persone alloggiate o ospitate per fini istituzionali da ospedali, case di cura, case per esercizi spirituali, asili infantili, scuole, case di riposo, caserme, stabilimenti delle forze dell'ordine, strutture d'accoglienza per immigrati o rifugiati e altre simili strutture di accoglienza o sostegno.
2. Tali esercizi osservano l'orario prescelto per l'attività principale o prevalente.

TITOLO III - ATTIVITÀ DI INTRATTENIMENTO E SVAGO

Articolo 11 Ambito di applicazione

1. Il presente titolo disciplina gli orari di apertura e chiusura degli esercizi di intrattenimento e svago, di cui al Testo Unico delle leggi di Pubblica Sicurezza.

Articolo 12 Disposizioni generali

1. Gli esercenti sono liberi di determinare l'orario di apertura e chiusura del proprio esercizio, nel rispetto dei limiti e con le modalità di seguito indicate.
2. Per eventuali esigenze di pubblico interesse e di salvaguardia dell'inquinamento acustico e ambientale, nonché di quiete e di riposo notturno delle persone, il Sindaco può disporre riduzioni degli orari anche per singoli esercizi e determinate attività anche temporanee, in relazione all'ubicazione degli esercizi o attività nel contesto territoriale del Comune, con particolare riguardo alle aree urbane ad alta densità abitativa e residenziale.

| | | | |
|--|--|-----------------------|---------|
| Comuni di Bucine, Castelfranco di Sopra, Castiglion Fibocchi, Caviglia, Laterina, Loro Ciuffenna, Montevarchi, Pergine Valdarno, Pian di Scò, San Giovanni Valdarno, Terranuova Bracciolini, | ORDINANZA | Numero | Ord. 01 |
| | Disciplina degli orari delle attività economiche | Pag. 9/29 | |
| | Nome file: <i>ORDINANZA ORARI_ integrata compatibile.doc</i> | Rev. 1 del 27/01/2010 | |

Articolo 13 Deroghe generali e speciali

1. Discoteche, night club, sale da ballo ed esercizi similari devono effettuare l'apertura della propria attività non prima delle 15.00 e non oltre le 4.00.
2. Il Sindaco, su richiesta degli interessati, può autorizzare la posticipazione dell'orario di chiusura:
 - a) fino alle ore 6.00 nei giorni 24, 25, 26 e 31 dicembre, 1, 5 e 6 gennaio, 14 febbraio (San Valentino), ultimo di Carnevale e 31 ottobre (Halloween);
3. Le attività di intrattenimento del pubblico a carattere culturale possono aprire anche in orario antimeridiano, non prima delle ore 8.00, su presentazione di apposita comunicazione contenente il programma delle attività svolte.
4. Al solo scopo di consentire l'uscita del pubblico, è concessa mezz'ora di comporto sull'orario di chiusura prescelto, nell'ambito di quello previsto dal presente articolo.

Articolo 14 Cinema e teatri

1. L'attività cinematografica e/o teatrale viene svolta osservando i seguenti orari di fascia massima consentita:
 - a) nei locali al chiuso:
 - dalle ore 9.00 alle ore 1.30 (tutti i giorni esclusi i venerdì, sabato e prefestivi)
 - dalle ore 9.00 alle ore 3.00 (i venerdì, sabato e prefestivi)
 - b) negli ambiti all'aperto:
 - dalle ore 20.00 alle ore 1.00

Articolo 15 Sale giochi

1. L'esercizio dell'attività di sala giochi è consentito non prima delle ore 9.00 e non oltre le ore 24.00.

Articolo 16 Manifestazioni all'aperto

1. Gli orari di esercizio delle attività di intrattenimento e svago svolte nell'ambito di manifestazioni varie all'aperto vengono fissati di volta in volta, in relazione alla tipologia della manifestazione, all'atto del rilascio dell'autorizzazione per la deroga ai rumori di cui al regolamento comunale per l'applicazione dei limiti massimi di esposizione al rumore negli ambienti abitativi e nell'ambiente esterno.

TITOLO IV – ACCONCIATORI - ESTETISTI - PIERCING - TATUATORI

Articolo 17 Ambito di applicazione

1. Gli orari di esercizio dell'attività di acconciatore, estetista ed attività di piercing e di tatuaggio sono disciplinati dalle disposizioni del presente titolo.

| | | | |
|--|--|-----------------------|---------|
| Comuni di Bucine, Castelfranco di Sopra, Castiglione Fibocchi, Cavriglia, Laterina, Loro Ciuffenna, Montevarchi, Pergine Valdarno, Pian di Scò, San Giovanni Valdarno, Terranuova Bracciolini, | ORDINANZA | Numero | Ord. 01 |
| | Disciplina degli orari delle attività economiche | Pag. 10/29 | |
| | Nome file: <i>ORDINANZA ORARI_ integrata compatibile.doc</i> | Rev. 1 del 27/01/2010 | |

Articolo 18 Orario

1. .Coloro che esercitano le attività disciplinate dal presente Titolo sono liberi di determinare il proprio orario di apertura e chiusura dalle ore 7,00 alle ore 20,00 in base alle esigenze dell'utenza, senza comunque superare le 13 ore giornaliere .
- 2.E' obbligatoria la chiusura:
 - domenicale;
 - nei giorni festivi.
3. La chiusura infrasettimanale dell'esercizio è facoltativa.
4. Gli esercenti possono osservare tale chiusura in uno o più giorni predeterminati della settimana che saranno scelti e resi noti al pubblico con mezzi idonei.

Articolo 19 Disposizioni particolari

1. Le attività di acconciatore, estetista ed attività di piercing e di tatuaggio hanno facoltà di osservare le seguenti disposizioni:

| | |
|-----------------------------|---|
| ORARIO ESTIVO | Nel periodo compreso fra il 15 giugno ed il 15 settembre compresi, per i soli giorni di Sabato, è possibile effettuare il seguente orario 7.00 -14.00 |
| FESTIVITA' NATALIZIE | Quando il 24 ed il 31 dicembre ricorrono di domenica è possibile effettuare il seguente orario: dalle 7.30 alle 14.00 |

2. Gli esercizi operanti all'interno di centri commerciali osservano l'orario del centro commerciale nel rispetto dei limiti massimo di orario e delle chiusure obbligatorie previste dal presente titolo.

TITOLO V – DISTRIBUTORI DI CARBURANTE

Articolo 20 Orario degli impianti di distribuzione carburanti

1. Gli impianti con la presenza del gestore articolano il proprio orario di servizio dalle ore 6 alle ore 21.
2. L'orario minimo di apertura è fissato in 52 ore settimanali.
3. L'apertura obbligatoria giornaliera dell'impianto è prevista nel seguente orario:
 - dalle ore 8 alle ore 12
 - dalle ore 16 alle ore 19

Il monte orario settimanale di 39 ore, calcolato tenendo conto delle possibili turnazioni, può essere aumentato dal gestore fino al 50%.

4. E' fatto obbligo al gestore di comunicare per iscritto l'orario di apertura dell'impianto con congruo anticipo, nonché eventuali variazioni dello stesso.

| | | | |
|--|--|-----------------------|---------|
| Comuni di Bucine, Castelfranco di Sopra, Castiglione Fibocchi, Cavriglia, Laterina, Loro Ciuffenna, Montevarchi, Pergine Valdarno, Pian di Scò, San Giovanni Valdarno, Terranuova Bracciolini, | ORDINANZA | Numero | Ord. 01 |
| | Disciplina degli orari delle attività economiche | Pag. 11/29 | |
| | Nome file: <i>ORDINANZA ORARI_ integrata compatibile.doc</i> | Rev. 1 del 27/01/2010 | |

Articolo 21 Turno di riposo

1. Per quanto attiene ai turni di riposo degli impianti di distribuzione di carburanti si rinvia a quanto stabilito della L.R.28/2005, secondo la turnazione definita all'allegato B tabella B
2. Il gestore, nel caso di scelta di turno di riposo infrasettimanale in giorno diverso dal sabato pomeriggio, è tenuto a farne richiesta al Comune.
3. Il Comune entro 30 giorni dalla comunicazione comunicherà al gestore l'eventuale motivato diniego qualora ravvisi che accogliendo l'istanza non sarebbero rispettate le percentuali garantite con la turnazione di cui all'allegato B tabella B .

Articolo 22 Servizio Notturno

1. Gli impianti che intendono effettuare il servizio notturno, sono tenuti a darne comunicazione al Comune per iscritto con congruo anticipo prima dell'inizio del periodo di cui all'opzione prescelta.

Articolo 23 Turni domenicali e festivi

1. I turni di apertura domenicale e festiva infrasettimanale sono quelli riportati, per ciascun Comune, nell'allegato B tabella B. Poiché il periodo temporale cui si riferisce il calendario dei turni di apertura domenicale e festiva infrasettimanale va dal 1° aprile dell'anno di riferimento al 31 marzo dell'anno successivo, ogni comune provvederà a redigere la tabella come sopra riportata (tabella B) e ad allegarla alle propria ordinanza entro e non oltre il 1° aprile di ogni anno.
2. Gli impianti che effettuano il turno di apertura domenicale con la presenza del gestore sospendono l'attività il primo giorno feriale successivo. Nessun recupero è dovuto per le festività infrasettimanali.
3. Gli impianti, funzionanti di regola con la presenza del gestore, che intendono effettuare il turno di apertura domenicale esclusivamente mediante l'erogazione di carburante con apparecchiature self-service pre-pagamento, senza la presenza del gestore, sono tenuti a darne comunicazione al Comune 15 giorni prima dell'inizio del periodo di cui all'opzione prescelta. In tal caso l'impianto rimane aperto il primo giorno feriale successivo.
4. Per inderogabile e comprovata necessità potranno essere autorizzati cambi temporanei di turni limitatamente ad impianti ubicati nella stessa zona previa istanza al competente Ufficio Comunale.

Articolo 24 Ferie

1. Le ferie sono comunicate, al fine di poter definire la turnazione di cui all'allegato B tabella B, anche a cura della associazione di categoria, in nome e per conto dei gestori entro il 31 marzo di ciascun anno.
2. I singoli gestori possono comunicare al Comune un diverso turno salvi i limiti previsti dalla normativa regionale.

| | | | |
|--|--|-----------------------|---------|
| Comuni di Bucine, Castelfranco di Sopra, Castiglione Fibocchi, Cavriglia, Laterina, Loro Ciuffenna, Montevarchi, Pergine Valdarno, Pian di Scò, San Giovanni Valdarno, Terranuova Bracciolini, | ORDINANZA | Numero | Ord. 01 |
| | Disciplina degli orari delle attività economiche | Pag. 12/29 | |
| | Nome file: <i>ORDINANZA ORARI_ integrata compatibile.doc</i> | Rev. 1 del 27/01/2010 | |

3. Il Comune, entro 30 giorni dalla comunicazione di cui al comma 1, qualora ravvisi che accogliendo l'istanza non sarebbero rispettate le percentuali garantite dalla turnazione di cui all'allegato B tabella B comunicherà al gestore il motivato diniego.

Articolo 25 Pubblicità degli orari e dei turni

1. Il gestore ha l'obbligo di pubblicizzare con apposito cartello gli orari e i turni effettuati dall'impianto.
2. Il cartello deve essere sempre aggiornato, esposto in luogo facilmente visibile al pubblico e indicare in modo preciso, chiaro e facilmente leggibile i seguenti dati:
 - a) l'orario di servizio compreso l'eventuale servizio notturno;
 - b) il turno di riposo infrasettimanale;
 - c) il turno di apertura domenicale e festivo specificando se il servizio verrà effettuato con la presenza del gestore o esclusivamente con apparecchiature self-service e pertanto se il lunedì l'impianto resterà chiuso, o aperto con la presenza del gestore;
 - d) nel caso che il turno di apertura domenicale e festivo sia effettuato senza la presenza del gestore, lo stesso dovrà esporre, obbligatoriamente e in modo ben visibile all'utenza, un numero di reperibilità telefonica per eventuali problemi di corretto funzionamento dell'impianto;
 - e) il turno di riposo domenicale e festivo specificando se l'impianto sarà comunque aperto mediante erogazione esclusivamente a mezzo self-service pre-payment.
3. Gli impianti che erogano il metano e/o il GPL insieme ad altri carburanti pubblicizzano gli orari e i turni secondo le modalità di cui al presente atto.

Articolo 26 Attività economiche accessorie

1. Le attività economiche accessorie integrative osservano i turni e gli orari effettuati dall'impianto di distribuzione carburanti.

Articolo 27 Deroghe

1. Sono esonerati dal rispetto dell'orario e dei turni di chiusura infrasettimanale, domenicale e festiva:
 - a) gli impianti collocati in aree montane, come definite dalla normativa vigente;
 - b) gli impianti dotati di apparecchiature self-service pre-pagamento, a condizione che fuori dell'orario di servizio l'attività di erogazione si svolga senza la presenza del gestore;
 - c) sono esonerati dal rispetto dei turni di chiusura domenicale e festiva anche gli impianti che erogano metano o GPL, su richiesta scritta del gestore. Se l'erogazione del metano o GPL avviene all'interno di un complesso di distribuzione comprendente anche altri carburanti l'esenzione è consentita a condizione che il gestore adotti gli accorgimenti necessari al fine di separare funzionalmente le attività di erogazione dei diversi prodotti.
2. Il Comune può consentire ulteriori deroghe nei casi e con le modalità previste dalla L.R. 28/2005 e s.m.i.

| | | | |
|--|---|-----------------------|---------|
| Comuni di Bucine, Castelfranco di Sopra, Castiglione Fibocchi, Cavriglia, Laterina, Loro Ciuffenna, Montevarchi, Pergine Valdarno, Pian di Scò, San Giovanni Valdarno, Terranuova Bracciolini, | ORDINANZA Disciplina degli orari delle attività economiche Nome file: <i>ORDINANZA ORARI_ integrata compatibile.doc</i> | Numero | Ord. 01 |
| | | Pag. 13/29 | |
| | | Rev. 1 del 27/01/2010 | |

TITOLO VI – COMMERCIO SU AREE PUBBLICHE

Articolo 28 Ambito di applicazione

1. Gli orari di esercizio delle attività di vendita su aree pubbliche sono disciplinati dalle disposizioni del presente titolo.

Articolo 29 Disposizioni generali

1. Gli orari di vendita delle attività di commercio su aree pubbliche nei mercati, nei posteggi fuori mercati e nelle fiere sono determinati secondo la tabella C dell'allegato B.
2. I titolari di autorizzazione per l'esercizio del commercio su aree pubbliche in forma itinerante, possono esercitare l'attività di vendita, nei modi consentiti e nelle zone del territorio comunale dove tale commercio non è espressamente vietato, nella seguente fascia oraria:
- dalle ore 8.00 alle ore 23.00

TITOLO VII – ESERCIZI DI VENDITA DELLA STAMPA QUOTIDIANA E PERIODICA

Articolo 30 Disposizioni generali

1. I punti vendita esclusivi come definiti dalla normativa regionale possono restare aperti al pubblico dalle ore 5,00 alle ore 20,00 dal lunedì al sabato.
2. I punti vendita non esclusivi osservano l'orario previsto per l'attività prevalente.
3. I punti vendita esclusivi che rimarranno aperti la domenica in virtù di accordi di categoria, osserveranno il seguente orario: dalle ore 6,00 alle 13,00.

TITOLO VIII - DISPOSIZIONI COMUNI

Articolo 31 Pubblicità degli orari

1. A tutti gli esercenti le attività produttive oggetto della presente ordinanza è fatto obbligo di rendere noto al pubblico il proprio orario di apertura mediante l'esposizione di apposito cartello ben visibile dall'esterno del negozio (anche nel periodo di chiusura dello stesso) e con altri strumenti idonei al medesimo scopo.
2. I gestori degli impianti di distributori di carburante sono tenuti a rendere noti gli orari e i turni con le modalità stabilite all'art. 25.

Articolo 32 Eventi

1. In occasione di feste, fiere, sagre e di qualunque altra manifestazione locale o di quartiere, promosse dall'Amministrazione Comunale o con il patrocinio della stessa, o promosse da Comitati Locali rappresentativi dei quartieri che si svolgono in periodi non compresi nei calendari indicati nella

| | | | |
|---|--|-----------------------|---------|
| Comuni di Bucine, Castelfranco di Sopra, Castiglion Fibocchi, Cavriglia, Laterina, Loro Ciuffenna, Montevarchi, Pergine Valdarno, Pian di Scò, San Giovanni Valdarno, Terranuova Bracciolini, | ORDINANZA Disciplina degli orari delle attività economiche Nome file: <i>ORDINANZA ORARI_ integrata compatibile.doc</i> | Numero | Ord. 01 |
| | | Pag. 14/29 | |
| | | Rev. 1 del 27/01/2010 | |

presente ordinanza, tutte le attività disciplinate dalla presente ordinanza e ubicate nell'area interessata dalla manifestazione e specificatamente indicata nel patrocínio sono autorizzati a derogare all'obbligo di chiusura festiva o domenicale oppure ad osservare un orario diverso da quello indicato nella presente ordinanza, qualora tale deroga sia prevista negli atti di autorizzazione e patrocínio rilasciati dall'Amministrazione Comunale.

Articolo 33 Sanzioni

1. La mancata osservanza di quanto disposto con la presente ordinanza comporta l'applicazione delle sanzioni previste in materia dalle norme vigenti.
2. Negli altri casi si applica la sanzione pecuniaria prevista dall'art. 7 bis Dlgs 267/2000 (da 25,00 a 500,00 euro).
3. Per quanto riguarda le procedure relative all'accertamento ed irrogazione delle sanzioni, si applicano le disposizioni contenute nella Legge 24/11/1981, n. 689 e nella L.R.T. 28/12/2000, n.81 e successive modificazioni ed integrazioni.

Articolo 34 Abrogazioni

1. Deve ritenersi abrogata ogni precedente disposizione incompatibile con le norme stabilite con le presente ordinanza, ed in particolare si intendono abrogate le precedenti ordinanze sindacali in materia.

Articolo 35 Gruppo intercomunale

1. I Comuni concordano le integrazioni, modifiche ed aggiornamento del presente atto a livello sovracomunale.
2. Le funzioni tecniche sono svolte da un gruppo di lavoro permanente a carattere sovracomunale.

TITOLO VIII - DISPOSIZIONI FINALI E TRANSITORIE

Articolo 36 Disposizioni

1. I Comuni di Bucine, Castelfranco di Sopra, Castiglion Fibocchi, Cavriglia, Laterina, Loro Ciuffenna, Pergine Valdarno e Pian di Scò caratterizzati da un'area collinare con presenza turistico- ricettiva e produzione agricola di pregio e attività commerciale di supporto a tali attività, si impegnano in caso di apertura di medie e grandi strutture di vendita ad attivare una nuova concertazione per la disciplina degli orari delle stesse.
2. Per consentire agli operatori commerciali di programmare le aperture secondo il calendario delle deroghe all'obbligo della chiusura domenicale e festiva di cui alla TABELLA A, si prevede che per il solo mese di

| | | | |
|---|--|-----------------------|---------|
| Comuni di Bucine, Castelfranco di Sopra, Castiglion Fibocchi, Cavriglia, Laterina, Loro Ciuffenna, Montevarchi, Pergine Valdarno, Pian di Scò, San Giovanni Valdarno, Terranuova Bracciolini, | ORDINANZA Disciplina degli orari delle attività economiche Nome file: <i>ORDINANZA ORARI_ integrata compatibile.doc</i> | Numero | Ord. 01 |
| | | Pag. 15/29 | |
| | | Rev. 1 del 27/01/2010 | |

febbraio 2010 le suddette aperture seguiranno quanto previsto nelle turnazioni della precedente ordinanza.n 134 del 24/12/2008

ALLEGATO A – DEFINIZIONE BACINO UTENZA – PREMessa E PLANIMETRIA

Le “politiche degli orari delle città” individuano “uno spazio vissuto” dai cittadini e registrano i ritmi dei luoghi, i movimenti, i flussi, le abitudini dei paesi individuando nelle “ordinanze degli orari delle attività economiche” veri strumenti di programmazione.

La programmazione degli orari e dei tempi diventa un tema di politica e gestione specifica nel contesto della riforma della Pubblica Amministrazione.

La normativa affida ai Sindaci il compito di farsi carico delle esigenze generali e la funzione di coordinare ed organizzare gli orari degli esercizi commerciali.

Al fine di regolamentare tale esigenza primaria si è proceduto ad una ricognizione della realtà esistente all’interno del Bacino Omogeneo di Utenza, denominato Valdarno Superiore Sud, compreso il territorio di Castiglion Fibocchi, facente parte dell’Unione dei Comuni, unitamente ad una mappatura ed analisi delle realtà territoriali contigue maggiormente competitive dal punto di vista commerciale.

I Comuni di Bucine, Castelfranco di Sopra, Cavriglia, Loro Ciuffenna, Montevarchi, Laterina, Pergine Valdarno, Pian di Sco’, San Giovanni Valdarno, Terranuova B.ni e Castiglion Fibocchi hanno pertanto regolamentato, articolato e armonizzato le aperture domenicali e festive degli esercizi commerciali sia in rapporto alle affinità con i Comuni appartenenti al Bacino sia in rapporto alle politiche di programmazione delle Amministrazioni Comunali che si collocano al di fuori dei confini territoriali del Bacino stesso.

La cartografia che segue evidenzia la collocazione geografica dei Comuni appartenenti al Bacino rispetto a Comuni presenti nella Provincia di Arezzo o nella Provincia di Firenze che si sono dotati di strumenti di programmazione degli orari che prevedono o una liberalizzazione di aperture domenicali e festive (prevalentemente per la presenza di outlet) o un numero elevato di aperture durante l’anno solare.

Ai fini esemplificativo si evidenzia che nel Comune di Reggello, in Provincia di Firenze, gli esercenti possono derogare all’obbligo di chiusura domenicale e festiva ad eccezione del 1 gennaio, 25 aprile, 1 maggio, Pasqua e 25 dicembre, nel Comune di Barberino di Mugello, in Provincia di Firenze, per gli esercizi commerciali ubicati nelle frazioni, la deroga all’obbligo di chiusura domenicale e festiva è consentita tutto l’anno, nel Comune di Foiano della Chiana, Provincia di Arezzo, i titolari degli esercizi ubicati all’interno dell’Outlet Village hanno facoltà di restare aperti nelle giornate di domenica e festive.

La presenza del casello autostradale “Valdarno” rende al cittadino-consumatore facilmente accessibili le realtà territoriali sopra indicate e dirottano il momento dell’acquisto in tali realtà economiche favorendo lo sviluppo di quest’ultime in un regime di non piena concorrenza.

Premesse le motivazioni di cui sopra i Comuni di Bucine, Castelfranco di Sopra, Cavriglia, Loro Ciuffenna, Montevarchi, Laterina, Pergine Valdarno, Pian di Sco’, San Giovanni Valdarno, Terranuova B.ni e Castiglion Fibocchi, alcuni dei quali in vigenza della precedenza normativa erano in regime di Comune Turistico, hanno

| | | |
|--|---|-----------------------|
| Comuni di Bucine, Castelfranco di Sopra, Castiglion Fibocchi, Cavriglia, Laterina, Loro Ciuffenna, Montevarchi, Pergine Valdarno, Pian di Scò, San Giovanni Valdarno, Terranuova Bracciolini, | ORDINANZA Disciplina degli orari delle attività economiche | Numero Ord. 01 |
| | Nome file: <i>ORDINANZA ORARI_ integrata compatibile.doc</i> | Pag. 16/29 |
| | | Rev. 1 del 27/01/2010 |

provveduto a programmare le deroghe all'obbligo della chiusura domenicale e festiva secondo quanto disposto nel testo dell'ordinanza e nell'allegato B che segue.

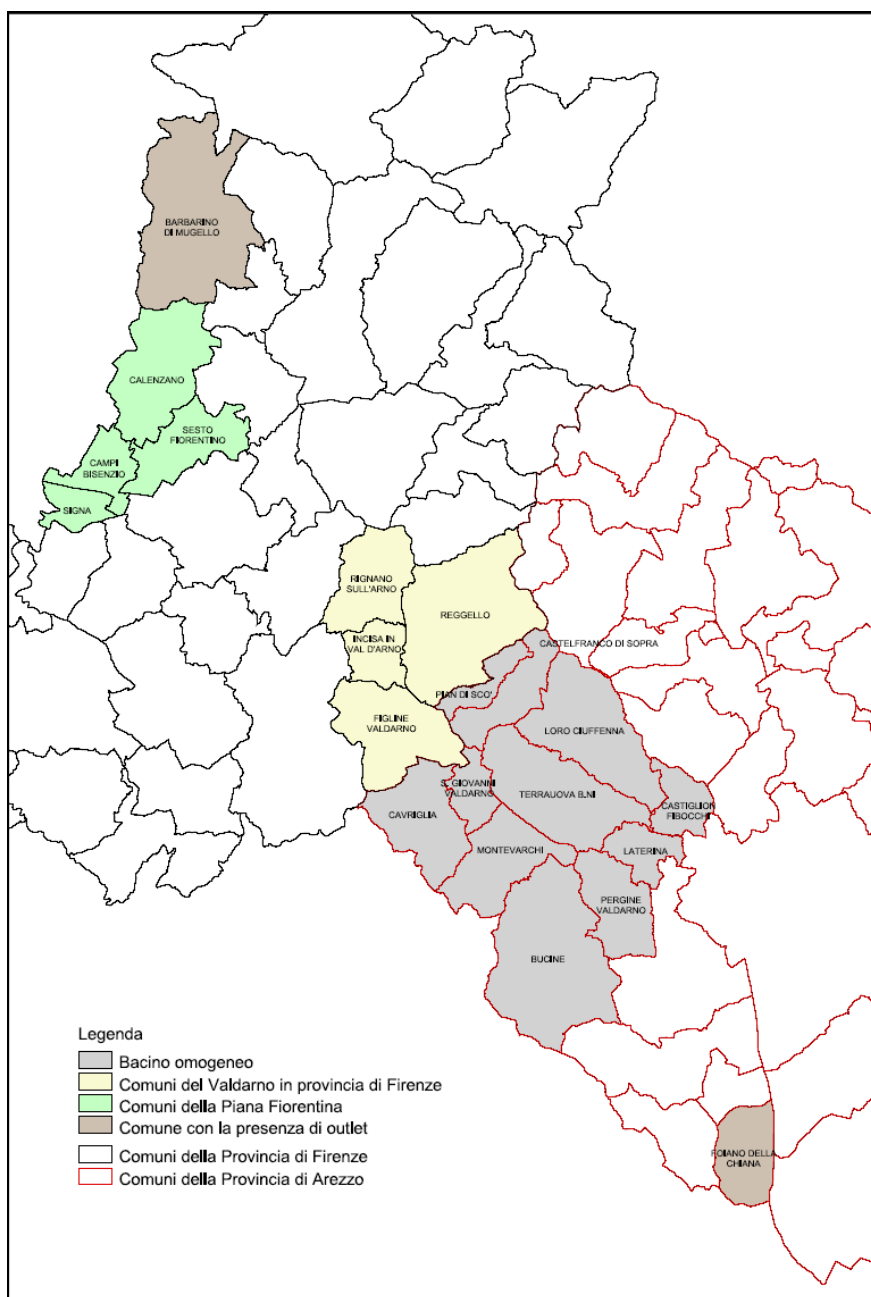

| | | | |
|---|--|-----------------------|---------|
| Comuni di Bucine, Castelfranco di Sopra, Castiglion Fibocchi, Cavriglia, Laterina, Loro Ciuffenna, Montevarchi, Pergine Valdarno, Pian di Scò, San Giovanni Valdarno, Terranuova Bracciolini, | ORDINANZA | Numero | Ord. 01 |
| | Disciplina degli orari delle attività economiche | Pag. 17/29 | |
| | Nome file: <i>ORDINANZA ORARI_ integrata compatibile.doc</i> | Rev. 1 del 27/01/2010 | |

ALLEGATO B

- **TABELLA A - CALENDARIO DELLE DEROGHE ALL'OBBLIGO DELLA CHIUSURA DOMENICALE E FESTIVA DI TUTTI I COMUNI DEL BACINO OMOGENEO D'UTENZA VALDARNO SUPERIORE SUD E CASTIGLION FIBOCCHI**
- **TABELLA B - TURNI DISTRIBUTORI**
- **TABELLA C – ORARI E VENDITA MERCATI E FIERE**

TABELLA A - CALENDARIO DELLE DEROGHE ALL'OBBLIGO DELLA CHIUSURA DOMENICALE E FESTIVA DI TUTTI I COMUNI DEL BACINO OMOGENEO D'UTENZA VALDARNO SUPERIORE SUD E CASTIGLION FIBOCCHI

L'individuazione delle deroghe all'obbligo di chiusura domenicale e festiva all'interno del Bacino Omogeneo di Utenza, denominato Valdarno Superiore Sud, compreso il territorio di Castiglion Fibocchi, facente parte dell'Unione dei Comuni, ha come presupposto sostanziale la zonizzazione dell'intero territorio dei Comuni coinvolti nella disciplina della presente ordinanza.

In particolare sono state individuate idealmente le seguenti aree:

- 1) centro commerciale naturale ;
- 2) area ad elevata densità commerciale esercitata prevalentemente su medie e grandi superfici ;
- 3) area a media e bassa densità commerciale e di servizi ;
- 4) area collinare caratterizzata da presenza turistico recettiva e produzione agricola di pregio e attività commerciale di supporto a tali attività.

In riferimento ad ogni area (rappresentata nella cartografia allegato C) gli esercenti del commercio in sede fissa di ogni singolo Comune avranno la facoltà di non osservare l'obbligo della chiusura domenicale e festiva in relazione al Comune di appartenenza secondo la seguente tabella

| | | | |
|--|--|-----------------------|---------|
| Comuni di Bucine, Castelfranco di Sopra, Castiglion Fibocchi, Caviglia, Laterina, Loro Ciuffenna, Montevarchi, Pergine Valdarno, Pian di Scò, San Giovanni Valdarno, Terranuova Bracciolini, | ORDINANZA Disciplina degli orari delle attività economiche Nome file: <i>ORDINANZA ORARI_ integrata compatibile.doc</i> | Numero | Ord. 01 |
| | | Pag. 18/29 | |
| | | Rev. 1 del 27/01/2010 | |

| COMUNE | DEROGHE CHIUSURA DOMENICALE E FESTIVA | | | |
|-----------------------|---------------------------------------|---|---|---|
| | Centro Commerciale Naturale | Area ad elevata densità commerciale esercitata prevalentemente su medie e grandi superfici | Area a media e bassa densità commerciale e di servizi | Area collinare caratterizzata da presenza turistico ricettiva e produzione agricola di pregio e attività commerciale di supporto a tali attività |
| BUCINE | | | Per quanto riguarda le attività commerciali (compreso medie e grandi strutture di vendita e eventuali centri commerciali) identificate nella zona Blu – Levane, osservano le deroghe del Comune di Montevarchi. | -Tutte le domeniche e festività ricomprese nel periodo 1 marzo – 31 ottobre; - Tutte le domeniche del periodo di Carnevale. |
| CASTELFRANCO DI SOPRA | | | | -Tutte le domeniche e festività ricomprese nel periodo 1 marzo – 31 ottobre -Tutte le domeniche del periodo di Carnevale -Il 25 aprile in occasione del mercatino del collezionismo |
| CASTIGLION FIBOCCHI | | -la prima e la seconda domenica di tutti i mesi; -Tutte le domeniche del periodo di Carnevale. | | -Tutte le domeniche e festività ricomprese nel periodo 1 marzo – 31 ottobre; -Tutte le domeniche del periodo di Carnevale. |
| CAVRIGLIA | | | - dal 1 marzo al 31 ottobre e nel periodo di carnevale; | - tutte le domeniche e festività ricomprese nel periodo 1 marzo - 31 ottobre; - tutte le domeniche nel periodo di carnevale; |

| | | | | |
|---|--|--|-----------------------|---------|
| Comuni di Bucine, Castelfranco di Sopra, Castiglion Fibocchi, Cavriglia, Laterina, Loro Ciuffenna, Montevarchi, , Pergine Valdarno, Pian di Scò, San Giovanni Valdarno, Terranuova Bracciolini, | ORDINANZA | | Numero | Ord. 01 |
| | Disciplina degli orari delle attività economiche | | Pag. 19/29 | |
| | Nome file: <i>ORDINANZA ORARI_ integrata compatibile.doc</i> | | Rev. 1 del 27/01/2010 | |

| | | | | |
|------------------|---|-----------------------------------|------------------------------------|---|
| LATERINA | | | | -Tutte le domeniche e festività ricomprese nel periodo 1 marzo – 31 ottobre; -Tutte le domeniche del periodo di Carnevale |
| LORO CIUFFENNA | -Tutte le domeniche e festività ricomprese nel periodo 1 marzo – 31 ottobre; -Tutte le domeniche del periodo di Carnevale; -Il 25 aprile in occasione della Sagra della Trota; - Il 1 novembre in occasione della castagnata lorese. | | | -Tutte le domeniche e festività ricomprese nel periodo 1 marzo – 31 ottobre; -Tutte le domeniche del periodo di Carnevale; -Il 25 aprile in occasione della Sagra della Trota; - il 1 novembre in occasione della castagnata lorese; |
| MONTEVARCHI | Tutte le quarte domeniche del mese | Tutte le prime domeniche del mese | Tutte le quarte domeniche del mese | Tutte le domeniche e festività ricomprese nel periodo 1 marzo- 31 ottobre; - Tutte le domeniche del periodo di Carnevale. |
| PERGINE VALDARNO | | | | -Tutte le domeniche e festività ricomprese nel periodo 1 marzo – 31 ottobre; -Tutte le domeniche del periodo di Carnevale. |
| PIAN DI SCO' | | | | -Tutte le domeniche e festività ricomprese nel periodo 1 marzo – 31 ottobre; -Tutte le domeniche del periodo di Carnevale |

| | | | |
|--|---|-----------------------|---------|
| Comuni di Bucine, Castelfranco di Sopra, Castiglione Fibocchi, Cavriglia, Laterina, Loro Ciuffenna, Montevarchi, Pergine Valdarno, Pian di Scò, San Giovanni Valdarno, Terranuova Bracciolini, | ORDINANZA Disciplina degli orari delle attività economiche Nome file: <i>ORDINANZA ORARI_ integrata compatibile.doc</i> | Numero | Ord. 01 |
| | | Pag. 20/29 | |
| | | Rev. 1 del 27/01/2010 | |

| | | | | |
|------------------------|---|---|---|---------------------------------|
| SAN GIOVANNI VALDARNO | -La terza domenica dei mesi di gennaio, febbraio, marzo, aprile, maggio, giugno, luglio, agosto, settembre, ottobre; -Domeniche degli uffici di carnevale solo per le attività ubicate all'interno del Centro Storico. | | -Area a media e bassa densità commerciale e di servizi COLORE BLU (Area riva sx fiume Arno – fino al ponte dei frati): La terza domenica dei mesi di gennaio, febbraio, marzo, aprile, maggio, giugno, luglio, agosto, settembre, ottobre; -Area a media e bassa densità commerciale e di servizi COLORE CELESTE (Area riva dx fiume Arno- dal ponte dei Frati fino al confine del Comune di Montevarchi) : La prima domenica dei mesi di gennaio, febbraio, marzo, aprile, maggio, giugno, luglio, agosto, settembre, ottobre; | |
| TERRANUOVA BRACCIOLINI | -la seconda domenica del mese di gennaio, febbraio, marzo, aprile, maggio, giugno, luglio, settembre, ottobre, novembre; - la domenica precedente la festa del Perdono, in occasione della manifestazione "In Strada" e solo per il Centro Storico | -per la zona Poggilupi- Ponte Mocarini: la prima e la seconda domenica di tutti i mesi; | -la seconda domenica del mese di gennaio, febbraio, marzo, aprile, maggio, giugno, luglio, settembre, ottobre, novembre; - la domenica precedente la festa del Perdono, in occasione della manifestazione "In Strada" e solo per il Centro Storico | - tutte le festività dell'anno; |

| | | | |
|---|--|-----------------------|---------|
| Comuni di Bucine, Castelfranco di Sopra, Castiglione Fibocchi, Caviglia, Laterina, Loro Ciuffenna, Montevarchi, Pergine Valdarno, Pian di Scò, San Giovanni Valdarno, Terranuova Bracciolini, | ORDINANZA | Numero | Ord. 01 |
| | Disciplina degli orari delle attività economiche | Pag. 21/29 | |
| | Nome file: <i>ORDINANZA ORARI_ integrata compatibile.doc</i> | Rev. 1 del 27/01/2010 | |

ALLEGATO B – COMUNE DI BUCINE

TABELLA B – TURNI DISTRIBUTORI DAL 1 APRILE 2009 AL 31 MARZO 2010

| TURNO "A" | TURNO "B" | TURNO "C" |
|--|--|--|
| TURNO A Q 8 – Ambra | TURNO B TAMOIL – Bucine | TURNO C I.P. – BADIA AGNANO |
| <u>Domenica o Festa infrasettimanale</u> | <u>Domenica o Festa infrasettimanale</u> | <u>Domenica o Festa infrasettimanale</u> |
| ===== | ===== | 05 aprile |
| 12 aprile | 13 aprile | 19 aprile |
| 25 aprile | 26 aprile | 1 maggio |
| 3 maggio | 10 maggio | 17 maggio |
| 24 maggio | 31 maggio | 02 giugno |
| 07 giugno | 14 giugno | 21 giugno |
| 28 giugno | 05 luglio | 12 luglio |
| 19 luglio | 26 luglio | 02 agosto |
| 09 agosto | 15 agosto | 23 agosto |
| 30 agosto | 06 settembre | 13 settembre |
| 20 settembre | 27 settembre | 04 ottobre |
| 11 ottobre | 18 ottobre | 25 ottobre |
| 01 novembre | 08 novembre | 15 novembre |
| 22 novembre | 29 novembre | 06 dicembre |
| 08 dicembre | 13 dicembre | 20 dicembre |
| 25 dicembre | 01 gennaio | 03 gennaio |
| 06 gennaio | 10 gennaio | 17 gennaio |
| 24 gennaio | 31 gennaio | 07 febbraio |
| 14 febbraio | 21 febbraio | 28 febbraio |
| 07 marzo | 14 marzo | 21 marzo |
| 28 marzo | ----- | ----- |

TABELLA C – ORARI DI VENDITA MERCATI E FIERE

| MANIFESTAZIONE | ORARIO DI VENDITA |
|--|--|
| Mercato del Martedì – fraz. Ambra Via Trieste | Invernale 8.30 – 12.30 – Estivo 8.00 – 12.30 |
| Mercato del Mercoledì –Bucine Via Roma | Invernale 8.30 – 12.30 – Estivo 8.00 – 12.30 |
| Mercato del Venerdì – fraz. Badia Agnano | Invernale 8.30 – 12.30 – Estivo 8.00 – 12.30 |
| FUORI MERCATO | |
| Cimiteri di Ambra, Bucine, Levane, Badia Agnano, Badia a Ruoti, Pietraviva | Sabato dalle 8:30 alle 18:00 Domenica dalle ore 8:30 alle 12:30 |
| Altre Zone del Comune come da Regolamento Comunale Aree Pubbliche | Invernale tutti i giorni escluso la domenica e giorni festivi dalle ore 8.00 alle 17.00 Estivo tutti i giorni escluso la domenica e giorni festivi dalle ore 8.00 – 20.00 |
| MANIFESTAZIONI FIERISTICHE | Dalle ore 09.00 alle ore 23.00 |

| | | | |
|---|--|-----------------------|---------|
| Comuni di Bucine, Castelfranco di Sopra, Castiglion Fibocchi, Cavriglia, Laterina, Loro Ciuffenna, Montevarchi, Pergine Valdarno, Pian di Scò, San Giovanni Valdarno, Terranuova Bracciolini, | ORDINANZA Disciplina degli orari delle attività economiche Nome file: <i>ORDINANZA ORARI_ integrata compatibile.doc</i> | Numero | Ord. 01 |
| | | Pag. 22/29 | |
| | | Rev. 1 del 27/01/2010 | |

ALLEGATO B – COMUNE DI CASTELFRANCO DI SOPRA

TABELLA B – DISTRIBUTORI

Nel territorio comunale esiste soltanto un piccolo distributore in condizioni particolari che è esonerato dal rispettare l'orario minimo di apertura fissato in 52 ore settimanali.

L'apertura obbligatoria giornaliera dell'impianto è prevista nel seguente orario:

- dalle ore 16 alle ore 19

Per un miglior servizio ai cittadini l'attuale distributore viene esonerato dall'effettuare i turni di apertura domenicale e festiva infrasettimanale

TABELLA C – ORARI DI VENDITA MERCATI E FIERE

| MANIFESTAZIONE | ORARIO DI VENDITA |
|--|-------------------------------------|
| Mercato del Venerdì nel Capoluogo | 7.30 – 13.30 |
| Fiera Promozionale del Perdono (ultima domenica di agosto) | Dal venerdì al martedì 7.30 – 24.00 |

ALLEGATO B – COMUNE DI CASTIGLION FIBOCCHI

TABELLA B – DISTRIBUTORI

Nel territorio comunale è esistente un unico impianto di distribuzione carburanti. Fuori dall'orario di apertura dell'impianto con la presenza del gestore e nei giorni domenicali e festivi, il servizio è garantito mediante apparecchiatura self-service pre-pagamento di cui l'impianto è dotato.

TABELLA C – ORARI DI VENDITA MERCATI E FIERE

| MANIFESTAZIONE | ORARIO DI VENDITA |
|--|---|
| Mercato del giovedì nel Capoluogo | 7,30-13,00 |
| Fiera annuale della festa d'ottobre nel Capoluogo - 1° domenica d'ottobre e sabato antecedente | Sabato: 15,30-23,00 Domenica: 08,00-23,00 |
| Posteggio fuori mercato - bivio del Pratomagno | Tutti i giorni di sabato e domenica nel periodo maggio – settembre - 8,00-20,00 |
| Posteggio fuori mercato – cimitero del Capoluogo | 8,00-20,00 |

| | | | |
|---|--|-----------------------|---------|
| Comuni di Bucine, Castelfranco di Sopra, Castiglion Fibocchi, Cavriglia, Laterina, Loro Ciuffenna, Montevarchi, Pergine Valdarno, Pian di Scò, San Giovanni Valdarno, Terranuova Bracciolini, | ORDINANZA | Numero | Ord. 01 |
| | Disciplina degli orari delle attività economiche | Pag. 23/29 | |
| | Nome file: <i>ORDINANZA ORARI_ integrata compatibile.doc</i> | Rev. 1 del 27/01/2010 | |

ALLEGATO B – CAVRIGLIA

TABELLA B – TURNI DISTRIBUTORI DAL 1 APRILE 2009 AL 31 MARZO 2010

| TURNO "A" | | TURNO "B" | | TURNO "C" | | TURNO "D" | |
|------------------------------------|--------------|--|--------------|--|--------------|---|--------------|
| TOTAL Viale Europa Cavriglia | | TAMOIL Via Casini Castelnuovo dei S.ni | | API Via delle Miniere S. Barbara | | ERG Via delle Cantine S. Cipriano | |
| Sabato pomeriggio | Festivi | Sabato Pomeriggio | Festivi | Sabato pomeriggio | Festivi | Sabato pomeriggio | Festivi |
| ----- | ----- | ----- | ----- | ----- | ----- | 05 aprile | 06 aprile |
| 12 aprile | 13 aprile | 19 aprile | 20 aprile | ----- | 25 aprile | 26 aprile | 27 aprile |
| ----- | 01 maggio | 03 maggio | 04 maggio | 10 maggio | 11 maggio | 17 maggio | 18 maggio |
| 24 maggio | 25 maggio | 31 maggio | 01 giugno | ----- | 02 giugno | 07 giugno | 08 giugno |
| 14 giugno | 15 giugno | 21 giugno | 22 giugno | 28 giugno | 29 giugno | 05 luglio | 06 luglio |
| 12 luglio | 13 luglio | 19 luglio | 20 luglio | 26 luglio | 27 luglio | 02 agosto | 03 agosto |
| 09 agosto | 10 agosto | ----- | 15 agosto | 16 agosto | 17 agosto | 23 agosto | 24 agosto |
| 30 agosto | 31 agosto | 06 settembre | 07 settembre | 13 settembre | 14 settembre | 20 settembre | 21 settembre |
| 27 settembre | 28 settembre | 04 ottobre | 05 ottobre | 11 ottobre | 12 ottobre | 18 ottobre | 19 ottobre |
| 25 ottobre | 26 ottobre | ----- | 01 novembre | ----- | 02 novembre | 08 novembre | 09 novembre |
| 15 novembre | 16 novembre | 22 novembre | 23 novembre | 29 novembre | 30 novembre | 06 dicembre | 07 dicembre |
| ----- | 08 dicembre | 13 dicembre | 14 dicembre | 20 dicembre | 21 dicembre | ----- | 25 dicembre |
| ----- | 26 dicembre | 27 dicembre | 28 dicembre | ----- | 01 gennaio | 03 gennaio | 04 gennaio |
| ----- | 06 gennaio | 10 gennaio | 11 gennaio | 17 gennaio | 18 gennaio | 24 gennaio | 25 gennaio |
| 31 gennaio | 01 febbraio | 07 febbraio | 08 febbraio | 14 febbraio | 15 febbraio | 21 febbraio | 22 febbraio |
| 28 febbraio | 01 marzo | 07 marzo | 08 marzo | 14 marzo | 15 marzo | 21 marzo | 22 marzo |
| 28 marzo | 29 marzo | ----- | ----- | ----- | ----- | ----- | ----- |

TABELLA C – ORARI DI VENDITA MERCATI E FIERE

| MANIFESTAZIONE | ORARIO DI VENDITA |
|---|---|
| Mercato settimanale Cavriglia capoluogo – martedì | Invernale coincidente con il periodo di vigenza dell'ora solare dalle ore 15.30 alle ore 19.30 estivo coincidente con il periodo di vigenza dell'ora legale dalle ore 16.00 alle ore 20.00 |
| Mercato prolungato e mercato straordinario | Dalle ore 8.00 alle ore 23.00 |
| Fuori mercato Castelnuovo dei Sabbioni lunedì | Dalle ore 8.00 alle ore 13.00 |
| Fuori mercato Santa Barbara giovedì | Dalle ore 8.00 alle ore 13.00 |
| Manifestazioni fieristiche | Dalle ore 9.00 alle ore 23.00 |

| | | | |
|---|---|-----------------------|---------|
| Comuni di Bucine, Castelfranco di Sopra, Castiglion Fibocchi, Cavriglia, Laterina, Loro Ciuffenna, Montevarchi, Pergine Valdarno, Pian di Scò, San Giovanni Valdarno, Terranuova Bracciolini, | ORDINANZA Disciplina degli orari delle attività economiche Nome file: <i>ORDINANZA ORARI_ integrata compatibile.doc</i> | Numero | Ord. 01 |
| | | Pag. 24/29 | |
| | | Rev. 1 del 27/01/2010 | |

ALLEGATO B – COMUNE DI LATERINA

TABELLA B – TURNI DISTRIBUTORI DAL 1 APRILE 2009 AL 31 MARZO 2010

| TURNO "A" | TURNO "B" |
|-----------------|-----------------|
| <u>Domenica</u> | <u>Domenica</u> |
| 4.4.10 | 5.4.10 |
| 11.4.10 | 18.4.10 |
| 25.4.10 | 1.5.10 |
| 2.5.10 | 9.5.10 |
| 16.5.10 | 23.5.10 |
| 30.5.10 | 2.6.10 |
| 20.6.10 | 27.6.10 |
| 4.7.10 | 11.7.10 |
| 18.7.10 | 25.7.10 |
| 1.8.10 | 9.8.10 |
| 15.8.10 | 22.8.10 |
| 29.8.10 | 5.9.10 |
| 12.9.10 | 19.9.10 |
| 26.9.10 | 3.10.10 |
| 10.10.10 | 17.10.10 |
| 24.10.10 | 31.10.10 |
| 1.11.10 | 7.11.10 |
| 14.11.10 | 21.11.10 |
| 28.11.10 | 5.12.10 |
| 8.12.10 | 12.12.10 |
| 19.12.10 | 25.12.10 |
| 26.12.10 | 2.1.11 |
| 6.1.11 | 9.1.11 |
| 16.1.11 | 23.1.11 |
| 30.1.11 | 6.2.11 |
| 13.2.11 | 20.2.11 |
| 27.2.11 | 6.3.11 |
| 13.3.11 | 20.3.11 |
| 27.3.11 | |
| | |

TABELLA C – ORARI DI VENDITA MERCATI E FIERE

| MANIFESTAZIONE | ORARIO DI VENDITA |
|--------------------------------------|-----------------------|
| Mercato sett. del Lunedì - Ponticino | Invernale 8.00 -13.00 |
| Mercato sett. del Lunedì - Ponticino | Estivo 7.30 -13.00 |

| | | | |
|---|---|-----------------------|---------|
| Comuni di Bucine, Castelfranco di Sopra, Castiglion Fibocchi, Cavriglia, Laterina, Loro Ciuffenna, Montevarchi, Pergine Valdarno, Pian di Scò, San Giovanni Valdarno, Terranuova Bracciolini, | ORDINANZA Disciplina degli orari delle attività economiche Nome file: <i>ORDINANZA ORARI_ integrata compatibile.doc</i> | Numero | Ord. 01 |
| | | Pag. 25/29 | |
| | | Rev. 1 del 27/01/2010 | |

ALLEGATO B – COMUNE DI LORO CIUFFENNA

TABELLA C – ORARI DI VENDITA MERCATI E FIERE

| MANIFESTAZIONE | ORARIO DI VENDITA |
|--|--|
| Mercato del Lunedì a Loro Ciuffenna | 8.00 – 13.00 |
| Mercato del venerdì a San Giustino Valdarno | 8.00 – 13.00 |
| Fiera Promozionale del 25/04 a Loro Ciuffenna | 8.00 – 19.00 |
| Fiera Promozionale del Perdono a San Giustino Valdarno | 8.30 – 23.30 |
| Fiera Promozionale di Mezza Estate a Loro Ciuffenna | 8.30 – 23.30 |
| Posteggi Fuori Mercato – via Bianco da Lanciolina | Giovedì 8.00 – 14.00 |
| Posteggi Fuori Mercato – Cimitero Loro Ciuffenna | Sabato, Domenica per tutti i mesi dell'anno e tutto mese di Novembre |

ALLEGATO B – COMUNE DI MONTEVARCHI

TABELLA B – TURNI DISTRIBUTORI DAL 1 APRILE 2009 AL 31 MARZO 2010

| TURNO "A" | TURNO "B" | TURNO "C" | TURNO "D" | TURNO "E" |
|--|--------------------------------------|------------------------------------|---|-----------------------------------|
| AGIP Via Marconi AGIP Viale Cadorna | ESSO Levane KUWAIT OLI Viale Diaz | AGIP Via A. Burzagli ERG Levane | Pecora Michele & C. Snc ESSO Via di Terranuova | AGIP Viale Diaz AGIP Levanella |
| <u>Domenica/Festivi</u> | <u>Domenica/Festivi</u> | <u>Domenica/Festivi</u> | <u>Domenica/Festivi</u> | <u>Domenica/Festivi</u> |
| 12/04/2009 | 13/04/2009 | 19/04/2009 | 25/04/2009 | 05/04/2009 |
| 01/05/2009 | 03/05/2009 | 10/05/2009 | 17/05/2009 | 26/04/2009 |
| 31/05/2009 | 02/06/2009 | 07/06/2009 | 14/06/2009 | 24/05/2009 |
| 28/06/2009 | 05/07/2009 | 12/07/2009 | 19/07/2009 | 21/06/2009 |
| 02/08/2009 | 09/08/2009 | 15/08/2009 | 16/08/2009 | 26/07/2009 |
| 30/08/2009 | 06/09/2009 | 13/09/2009 | 20/09/2009 | 23/08/2009 |
| 04/10/2009 | 11/10/2009 | 18/10/2009 | 25/10/2009 | 27/09/2009 |
| 08/11/2009 | 15/11/2009 | 22/11/2009 | 29/11/2009 | 01/11/2009 |
| 08/12/2009 | 13/12/2009 | 20/12/2009 | 25/12/2009 | 06/12/2009 |
| 27/12/2009 | 01/01/2010 | 03/01/2010 | 06/01/2010 | 26/12/2009 |
| 17/01/2010 | 24/01/2010 | 31/01/2010 | 07/02/2010 | 10/01/2010 |
| 21/02/2010 | 28/02/2010 | 07/03/2010 | 14/03/2010 | 14/02/2010 |
| 28/03/2010 | | | | 21/03/2010 |

TABELLA C – ORARI DI VENDITA MERCATI E FIERE

| MANIFESTAZIONE | ORARIO DI VENDITA |
|--|---|
| Mercato del Giovedì - Capoluogo | 7,30 – 13,00 |
| Mercato del Martedì - Levane | 7,30 – 13,00 |
| Mercato giornaliero (martedì) P.za G. Guerra | 7,30 - 13,00 |
| Mercato del Mercoledì - P.za Roanne | Attualmente non in vigore |
| Festa della Ginestra | 8,00 – 24,00 |
| Festa del Pestello | 8,00 -- 24,00 |
| Festa di Maggio | 8,00 - 24,00 |
| Posteggio Fuori Mercato –Cimitero Urbano | Tutti i giorni abbinato all'orario svolto dal Cimitero Urbano |
| Fiera del Perdono | 8,00 – 24,00 |
| Festa del Canarone - Giglio | 8,00 – 20,00 |

| | | | |
|---|---|-----------------------|---------|
| Comuni di Bucine, Castelfranco di Sopra, Castiglion Fibocchi, Cavriglia, Laterina, Loro Ciuffenna, Montevarchi, Pergine Valdarno, Pian di Scò, San Giovanni Valdarno, Terranuova Bracciolini, | ORDINANZA Disciplina degli orari delle attività economiche Nome file: <i>ORDINANZA ORARI_ integrata compatibile.doc</i> | Numero | Ord. 01 |
| | | Pag. 26/29 | |
| | | Rev. 1 del 27/01/2010 | |

ALLEGATO B – COMUNE DI PERGINE VALDARNO

TABELLA B – TURNI DISTRIBUTORI DAL 1 APRILE 2009 AL 31 MARZO 2010

| TURNO "A" | TURNO "B" |
|--|---|
| IP di ANDREINI VALERIO Pergine Valdarno | TAMOIL di PAPINI VINICIO Pieve a Presciano |
| <u>Domenica</u> | <u>Domenica</u> |
| 4 aprile 2010 - | 18 aprile 2010 |
| 11 aprile 2010 | 9 maggio 2010 |
| 25 aprile 2010 | 23 maggio 2010 |
| 2 maggio 2010 | 13 giugno 2010 |
| 16 maggio 2010 | 27 giugno 2010 |
| 30 maggio 2010 | 11 luglio 2010 |
| 06 giugno 2010 | 25 luglio 2010 |
| 20 giugno 2010 | 08 agosto 2010 |
| 04 luglio 2010 | 22 agosto 2010 |
| 18 luglio 2010 | 05 settembre 2010 |
| 01 agosto 2010 | 19 settembre 2010 |
| 15 agosto 2010 | 03 ottobre 2010 |
| 29 agosto 2010 | 17 ottobre 2010 |
| 12 settembre 2010 | 31 ottobre 2010 |
| 26 settembre 2010 | 07 novembre 2010 |
| 10 ottobre 2010 | 21 novembre 2010 |
| 24 ottobre 2010 | 05 dicembre 2010 |
| 14 novembre 2010 | 12 dicembre 2010 |
| 28 novembre 2010 | 16 gennaio 2011 |
| 19 dicembre 2010 | 30 gennaio 2011 |
| 26 dicembre | 13 febbraio 2011 |
| 02 gennaio 2011 | 27 febbraio 2011 |
| 09 gennaio 2011 | 13 marzo 2011 |
| 23 gennaio 2011 | 27 marzo 2011 |
| 06 febbraio 2011 | |
| 20 febbraio 2011 | |
| 06 marzo 2011 | |
| 20 marzo 2011 | |
| <u>Festa infrasettimanale</u> | <u>Festa infrasettimanale</u> |
| Lunedì 01 novembre 2010 | 05 aprile 2010 |
| Mercoledì 08 dicembre 2010 | 01 maggio 2010 |
| | 02 giugno 2010 |
| | Sabato 25 dicembre 2010 |
| | Sabato 01 gennaio 2011 |
| | Giovedì 06 gennaio 2011 |

TABELLA C – ORARI DI VENDITA MERCATI E FIERE

| MANIFESTAZIONE | ORARIO DI VENDITA |
|---|-------------------------------|
| Mercato settimanale di Montalto | Martedì dalle 8,00 alle 13,00 |
| Mercato settimanale di Pergine Valdarno | Venerdì dalle 8,00 alle 13,00 |
| Mercato quindicinale di Pieve a Presciano | Sabato dalle 15,00 alle 19,00 |

| | | | |
|--|--|-----------------------|---------|
| Comuni di Bucine, Castelfranco di Sopra, Castiglione Fibocchi, Cavriglia, Laterina, Loro Ciuffenna, Montevarchi, Pergine Valdarno, Pian di Scò, San Giovanni Valdarno, Terranuova Bracciolini, | ORDINANZA | Numero | Ord. 01 |
| | Disciplina degli orari delle attività economiche | Pag. 27/29 | |
| | Nome file: <i>ORDINANZA ORARI_ integrata compatibile.doc</i> | Rev. 1 del 27/01/2010 | |

ALLEGATO B – COMUNE DI PIAN DI SCO'

TABELLA C – ORARI DI VENDITA MERCATI E FIERE

| MANIFESTAZIONE | ORARIO DI VENDITA |
|--------------------------------|--|
| Mercato del sabato – Capoluogo | 15,00 – 20,00 (ora legale) 15,00 – 19,00 (ora solare) |
| Mercato del venerdì - Faella | 15,00 – 20,00 (ora legale) 15,00 – 19,00 (ora solare) |

ALLEGATO B – COMUNE DI SAN GIOVANNI VALDARNO

TABELLA B – TURNI DISTRIBUTORI DAL 1 APRILE 2009 AL 31 MARZO 2010

| TURNO "A" | TURNO "B" | TURNO "C" | TURNO "D" | TURNO "E" | TURNO "F" |
|---|--|---|--|--|--|
| TORREGAS S.R.L. Insegna IP (Ratano Leonello) s.s.69 km.32,450 | Q8 (Innosac snc) s.s.69 km.32+644 | SHELL ITALIA SPA (Aico Uno Srl) Viale Risorgimento n.4 | ESSO (Ceccherini Paolo) Lungarno Risorgimento n.3/a | GOLDENGAS S.P.A. Insegna TOTAL C.V.R. GAS S.S.69 Km.29.200 | ENI (Agip Rete S.p.A.) Via Peruzzi n.19 |
| <u>Domenica</u> | <u>Domenica</u> | <u>Domenica</u> | <u>Domenica</u> | <u>Domenica</u> | <u>Domenica</u> |
| | | | | 05.04.09 | 12.04.09 |
| *** | 19.04.09 | *** | 26.04.09 | *** | 03.05.09 |
| 10.05.09 | 17.05.09 | 24.05.09 | 31.05.09 | *** | 07.06.09 |
| 14.06.09 | 21.06.09 | *** | 28.06.09 | 05.07.09 | 12.07.09 |
| 19.07.09 | 26.07.09 | 02.08.09 | 23.08.09 | *** | 16.08.09 |
| 09.08.09 | 30.08.09 | 06.09.09 | 13.09.09 | 20.09.09 | 27.09.09 |
| 04.10.09 | 11.10.09 | 18.10.09 | 25.10.09 | 01.11.09 | 08.11.09 |
| 15.11.09 | 22.11.09 | 29.11.09 | 06.12.09 | *** | 13.12.09 |
| 20.12.09 | *** | *** | 27.12.09 | *** | 04.01.10 |
| *** | 10.01.10 | 17.01.10 | 24.01.10 | 31.01.10 | 07.02.10 |
| *** | *** | *** | 07.03.10 | *** | *** |
| 14.02.10 | 21.02.10 | 28.02.10 | *** | 14.03.10 | 21.03.10 |
| 28.03.10 | *** | *** | *** | *** | *** |
| <u>Festa infrasettimanale</u> | <u>Festa infrasettimanale</u> | <u>Festa infrasettimanale</u> | <u>Festa infrasettimanale</u> | <u>Festa infrasettimanale</u> | <u>Festa infrasettimanale</u> |
| 13.04.09 | 25.12.09 | 25.04.09 | | 01.05.09 | |
| 06.01.10 | | 24.06.09 | | 02.06.09 | |
| | | 26.12.09 | | 15.08.09 | |
| | | | | 08.12.09 | |
| | | | | 01.01.10 | |
| <u>Lunedì di riposo</u> | <u>Lunedì di riposo</u> | <u>Lunedì di riposo</u> | <u>Lunedì di riposo</u> | <u>Lunedì di riposo</u> | <u>Lunedì di riposo</u> |
| | | | 27.04.09 | 06.04.09 | |
| 11.05.09 | | | 01.06.09 | 06.07.09 | |
| 15.06.09 | | | 29.06.09 | 21.09.09 | |
| 20.07.09 | | | 24.08.09 | 02.11.09 | |
| 10.08.09 | | | 14.09.09 | 01.02.10 | |
| 05.10.09 | | | 26.10.09 | 15.03.10 | |
| 16.11.09 | | | 07.12.09 | | |
| 21.12.09 | | | 28.12.09 | | |
| 15.02.10 | | | 25.01.10 | | |
| 29.03.10 | | | 08.02.10 | | |

| | | | |
|---|--|-----------------------|---------|
| Comuni di Bucine, Castelfranco di Sopra, Castiglione Fibocchi, Caviglia, Laterina, Loro Ciuffenna, Montevarchi, Pergine Valdarno, Pian di Scò, San Giovanni Valdarno, Terranuova Bracciolini, | ORDINANZA | Numero | Ord. 01 |
| | Disciplina degli orari delle attività economiche | Pag. 28/29 | |
| | Nome file: <i>ORDINANZA ORARI_ integrata compatibile.doc</i> | Rev. 1 del 27/01/2010 | |

TABELLA C – ORARI DI VENDITA MERCATI E FIERE

| MANIFESTAZIONE | ORARIO DI VENDITA |
|---|---|
| Mercato del Sabato | 7.00 – 13.00 |
| Mercato del Mercoledì – P.zza Nasoni | 8.00 – 13.00 |
| Mercato giornaliero (da lunedì a venerdì compresi) – Largo Vetrai | 8.00 – 13.00 |
| Fiera del Perdono | 8.00 – 23.00 |
| Fiera del Luna Park | dalle 16.00 del giovedì antecedente la domenica del Perdono alle ore 23.00 del martedì successivo alla domenica del Perdono |
| Festa della Salacca | 8.00 – 20.00 |
| Posteggio Fuori Mercato – Cimitero Urbano | Tutti i giorni abbinato all'orario svolto dal cimitero |
| Posteggio Fuori Mercato – via Perugia angolo p.zza Palermo | Segue l'orario previsto dalla presente ordinanza per gli esercizi di somministrazione |

ALLEGATO B – COMUNE DI TERRANUOVA BRACCIOLINI

TABELLA B – TURNI DISTRIBUTORI DAL 1 APRILE 2009 AL 31 MARZO 2010

| TURNO "A" | TURNO "B" | TURNO "C" | TURNO "D" | TURNO "E" |
|---|--|---|--|---|
| FINA F.LLI CAFFARELLI VIALE EUROPA | API DI FROSININI UGO VIA PONTE MOCARINI | ESSO DI PIGNATARO SNC VIALE EUROPA | IP DI VANNINI ALESSANDRO VIALE EUROPA | AGIP DI PAPI VITTORIO E C. SNC VIA POGGILUPI |
| | | | | 5 Aprile 2009 |
| 12 Aprile 2009 | 13 Aprile 2009 | 19 Aprile 2009 | 25 Aprile 2009 | 26 Aprile 2009 |
| 1 Maggio 2009 | 3 Maggio 2009 | 10 Maggio 2009 | 17 Maggio 2009 | 24 Maggio 2009 |
| 31 Maggio 2009 | 2 Giugno 2009 | 7 Giugno 2009 | 14 Giugno 2009 | 21 Giugno 2009 |
| 28 Giugno 2009 | 5 Luglio 2009 | 12 Luglio 2009 | 19 Luglio 2009 | 26 Luglio 2009 |
| 2 Agosto 2009 | 9 Agosto 2009 | 15 Agosto 2009 | 16 Agosto 2009 | 23 Agosto 2009 |
| 30 Agosto 2009 | 6 Settembre 2009 | 13 Settembre 2009 | 20 Settembre 2009 | 27 Settembre 2009 |
| 4 Ottobre 2009 | 11 Ottobre 2009 | 18 Ottobre 2009 | 25 Ottobre 2009 | 1 Novembre 2009 |
| 8 Novembre 2009 | 15 Novembre 2009 | 22 Novembre 2009 | 29 Novembre 2009 | 6 Dicembre 2009 |
| 8 Dicembre 2009 | 13 Dicembre 2009 | 20 Dicembre 2009 | 25 Dicembre 2009 | 26 Dicembre 2009 |
| 27 Dicembre 2009 | 1 Gennaio 2010 | 3 Gennaio 2010 | 6 Gennaio 2010 | 10 Gennaio 2010 |
| 17 Gennaio 2010 | 24 Gennaio 2010 | 31 Gennaio 2010 | 7 Febbraio 2010 | 14 Febbraio 2010 |
| 21 Febbraio 2010 | 28 Febbraio 2010 | 7 Marzo 2010 | 14 Marzo 2010 | 21 Marzo 2010 |
| 28 Marzo 2010 | | | | |

TABELLA C – ORARI DI VENDITA MERCATI E FIERE

| MANIFESTAZIONE | ORARIO DI VENDITA |
|--|--|
| Mercato del venerdì | 07,30-13,00 |
| Posteggi fuori mercato del martedì Piazza Autostazione | 08,00-13,00 |
| Mercato prolungato | 08,00-19,30 |
| Mercato straordinario | 08,00-19,30 |
| Fiera del Perdono | L'orario è previsto dal Regolamento e riportato nella concessione stessa |

| | | | |
|--|---|-----------------------|---------|
| Comuni di Bucine, Castelfranco di Sopra, Castiglion Fibocchi, Cavriglia, Laterina, Loro Ciuffenna, Montevarchi, , Pergine Valdarno, Pian di Scò, San Giovanni Valdarno, Terranuova Bracciolini, | ORDINANZA Disciplina degli orari delle attività economiche | Numero | Ord. 01 |
| | Nome file: <i>ORDINANZA ORARI_ integrata compatibile.doc</i> | Pag. 29/29 | |
| | | Rev. 1 del 27/01/2010 | |

ALLEGATO C

-CARTOGRAFIA CON LA ZONIZZAZIONE DEL SINGOLO TERRITORIO COMUNALE