Amministrazione Provinciale di Asti
Area Agricoltura
Servizio Caccia, Pesca
Antisofisticazioni Vitivinicole

ZONA DI RIPOPOLAMENTO E CATTURA
Incisa Piana

Legenda:

Limiti comunali

Z.R.C. INCISA PIANA

SCALA 1:10.000

Superficie: ha 473,54

Comuni interessati:
Incisa Scapaccino
Nizza Monferrato

Elaborazione grafica
Laura Cavallero

Elaborazione grafica
Provincia di Asti

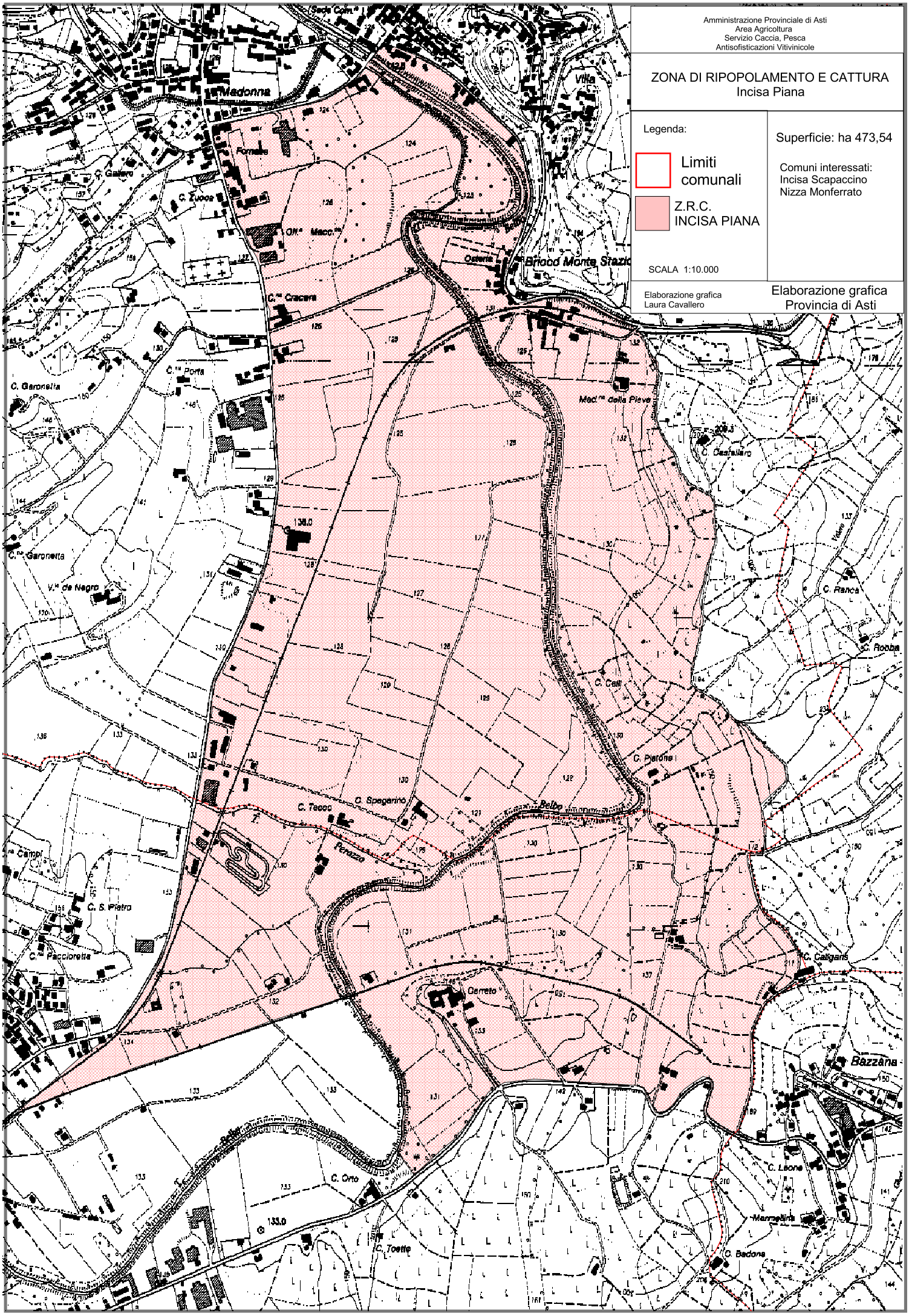

TRIAL MODE − a valid license will remove this message. See the keywords property of this PDF for more information.