

**- Allegato 3-**

**ABACO DEI COLORI**

**PROSPETTI E FASCE**





**I COLORI DELLE TERRE  
(PER PROSPETTI E FASCE)**

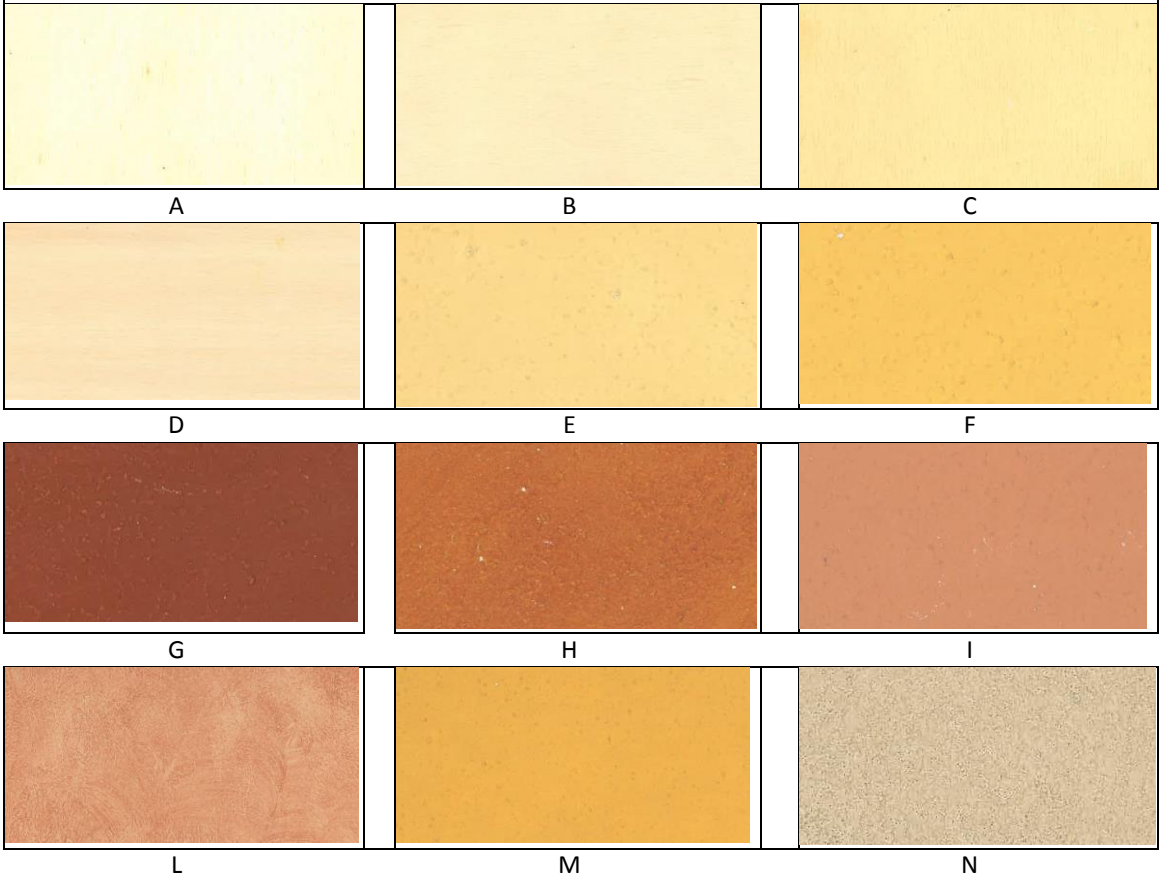

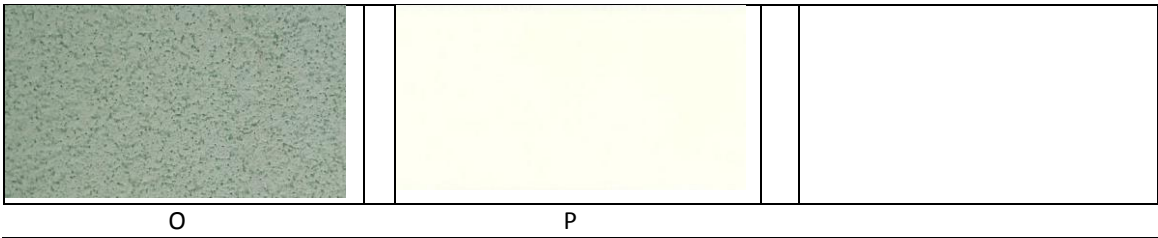

## CORNICIONI E CORNICI

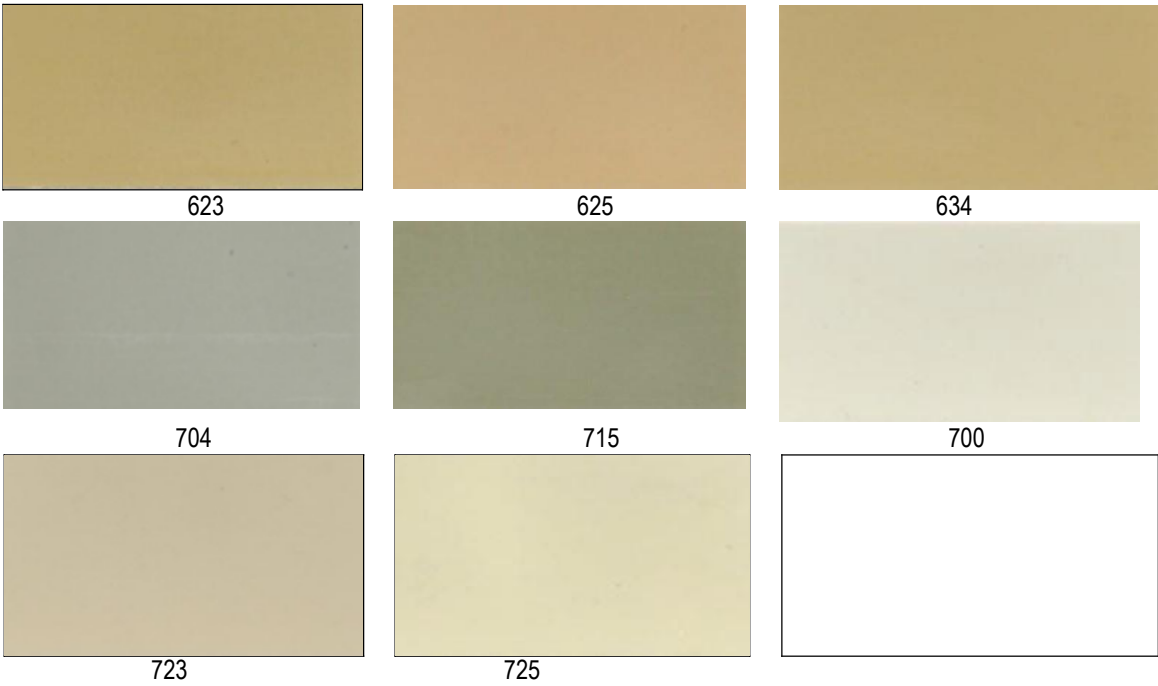

## SERRAMENTI IN LEGNO, ALLUMINIO E PCV, FERRI IN GENERE



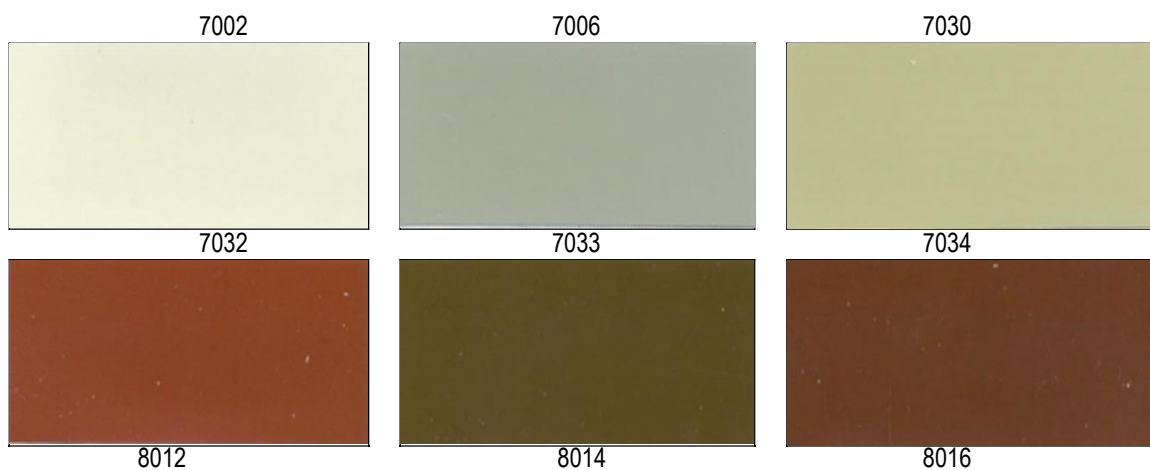

La tabella colori è di riferimento relativamente alla materia di decoro pubblico e costituisce integrazione alle norme del Regolamento Edilizio Comunale, e deve essere considerata in ogni intervento edilizio, rimanendo facoltà del Responsabile dell'Area Tecnica la possibilità di autorizzare colori che risultino assimilabili a quelli riportati in tabella e con questi compatibili.